

**VERBALE DI ASSEMBLEA ORDINARIA**  
**DEL 19 APRILE 2023**  
**DI PRYSMIAN S.P.A.**

\* \* \*

Alle ore 9 del 19 aprile 2023 si aprono i lavori dell'Assemblea Ordinaria di "**Prysmian S.p.A.**" (con sede legale in Milano, via Chiese n. 6, capitale sociale euro 26.814.424,60 interamente versato, codice fiscale e numero di iscrizione al Registro delle Imprese di Milano-Monza Brianza-Lodi: 04866320965, iscritta al R.E.A. di Milano al n. 1777895, di seguito "**Prysmian S.p.A.**" o la "**Società**").

Ai sensi dell'art. 12 dello Statuto sociale, il Presidente del Consiglio di Amministrazione, **Claudio De Conto**, assume la presidenza dell'Assemblea. Quindi designa nella persona del Notaio Andrea De Costa (presente fisicamente presso la sede della Società insieme al Presidente), il segretario della riunione ai sensi dell'art. 2371 primo comma del Codice Civile.

Il **Presidente** rende le comunicazioni di seguito riportate:

- l'ordine del giorno è il seguente:

**Parte Ordinaria**

1. *Approvazione del bilancio di esercizio al 31 dicembre 2022 di Prysmian S.p.A., corredato dalle Relazioni del Consiglio di Amministrazione, del Collegio Sindacale e della Società di Revisione. Presentazione della Relazione Annuale Integrata che include il bilancio consolidato al 31 dicembre 2022 e la dichiarazione consolidata di carattere non finanziario per il 2022.*
2. *Destinazione degli utili dell'esercizio e distribuzione del dividendo.*
3. *Conferimento al Consiglio di Amministrazione dell'autorizzazione all'acquisto e disposizione di azioni proprie ai sensi degli articoli 2357 e 2357-ter del Codice Civile; contestuale revoca della delibera assembleare del 12 aprile 2022 relativa all'autorizzazione all'acquisto ed alla disposizione di azioni proprie; deliberazioni inerenti e conseguenti.*
4. *Piano di incentivazione: deliberazioni ai sensi dell'articolo 114-bis del D. Lgs. 58/98.*
5. *Approvazione della Relazione sulla politica di remunerazione del Gruppo Prysmian.*
6. *Voto consultivo sui compensi corrisposti nell'esercizio 2022.*

**Parte Straordinaria**

*Omissis;*

- è stata inoltrata agli uffici della Consob e di Borsa Italiana S.p.A, la prescritta documentazione di rispettiva competenza ed è stata comunicata la data di convocazione dell'assemblea; nessun rilievo a riguardo è pervenuto;
- in data 15 marzo 2023 è stato pubblicato sul sito internet della società e presso il meccanismo di stoccaggio centralizzato per il mantenimento delle informazioni regolamentate "*eMarket Storage*", l'avviso di convocazione della presente Assemblea degli Azionisti, pubblicato altresì per estratto sul quotidiano "*Milano Finanza*";
- non è pervenuta alla Società alcuna richiesta di integrazione dell'ordine del giorno, ai sensi dell'art. 126-bis del TUF;
- del Consiglio di Amministrazione sono presenti, oltre al Presidente, i Consiglieri Valerio BATTISTA, Amministratore Delegato, Paolo AMATO, Massimo BATTAINI, Jaska DE BAKKER, Pier Francesco FACCHINI, Francesco GORI, Mimi KUNG, Maria Letizia MARIANI, Tarak MEHTA e Annalisa STUPENENGO, mentre ha giustificato la propria assenza il Consigliere Ines KOLMSEE;
- sono pure presenti i sindaci effettivi Stefano SARUBBI, Presidente del Collegio Sindacale, Roberto CAPONE e Laura GUALTIERI;
- il capitale sociale è pari ad euro 26.814.424,60 diviso in n. 268.144.246 azioni ordinarie del valore nominale di euro

0,10 ciascuna;

- le verifiche relative agli aventi diritto presenti ed ai risultati delle votazioni sono effettuate da personale all'uopo incaricato dal sottoscritto.

Alle ore 9,05 risultano intervenute in proprio o per delega numero 198.401.323 azioni da nominali euro 0,10 ciascuna, pari al 73,99% delle numero 268.144.246 azioni ordinarie costituenti il capitale sociale. Di conseguenza il **Presidente** dichiara validamente costituita l'assemblea in seduta ordinaria, in unica convocazione.

Prima di passare alla trattazione dei singoli argomenti posti all'ordine del giorno, il **Presidente** fornisce alcune informazioni al fine di consentire un regolare svolgimento dei lavori ed al fine di ottemperare a quanto previsto dalla vigente normativa e dal regolamento assembleare di cui la Società è dotata e che è a disposizione dei presenti all'ingresso della sala. Pertanto comunica e dà atto che:

- al Consiglio non consta l'esistenza di patti parasociali aventi ad oggetto l'esercizio dei diritti inerenti le azioni o il trasferimento delle stesse. Il Presidente informa, a tal proposito, che non può essere esercitato il diritto di voto da parte degli aventi diritto che avessero omesso gli obblighi di comunicazione e deposito dei patti parasociali di cui al 1° comma dell'art. 122 del TUF e invita, pertanto, gli aventi diritto eventualmente rientranti in tale condizione a farlo presente. Ciò, per tutte le votazioni;
- secondo le informazioni pubblicate dalla Consob, le notificazioni pervenute alla Società, nonché sulla base delle risultanze del Libro Soci, dispongono di azioni della Società in misura rilevante del capitale ordinario i seguenti soggetti:
  - BlackRock Inc. – 5,012% del capitale sociale,
  - Amundi Asset Management – 4,931% del capitale sociale, e
  - T. Rowe Price Associates Inc. – 3,066% del capitale sociale.

In conformità a quanto previsto dalle vigenti normative, il **Presidente** ricorda che, ai sensi dell'art. 120 del TUF, coloro che detengono quote di partecipazione alla Società in misura significativa, ai sensi delle vigenti disposizioni di legge e di regolamento, devono darne comunicazione alla Società ed a CONSOB. In caso di omissione delle citate comunicazioni, non può essere esercitato il diritto di voto. Invita pertanto gli aventi diritto eventualmente rientranti in tale condizione a farlo presente. Ciò, per tutte le votazioni;

- la Società possiede direttamente e indirettamente 4.474.859 azioni proprie;
- la documentazione relativa ai diversi argomenti all'ordine del giorno è stata pubblicata in ottemperanza alla disciplina applicabile, nonché resa disponibile sul sito *internet* della Società;
- all'ingresso sono stati distribuiti i fascicoli contenenti:
  - le relazioni illustrative del Consiglio di Amministrazione su ciascuno degli argomenti all'ordine del giorno della riunione e la relativa documentazione a supporto, tra cui la Relazione sulla politica di remunerazione e sui compensi corrisposti nel 2022;
  - i fascicoli a stampa della Relazione Annuale Integrata che include il progetto di bilancio d'esercizio, il bilancio consolidato al 31 dicembre 2022 e la dichiarazione consolidata di carattere non finanziario per il 2022.

In considerazione di tali adempimenti, il **Presidente** propone all'Assemblea l'omissione della lettura della documentazione inerente tutti i punti dell'ordine del giorno, limitando la stessa alle sole proposte di delibera del Consiglio. Nessuno dei presenti opponendosi alla proposta, il **Presidente** passa quindi ad illustrare alcune modalità operative, tra le più significative, nel rispetto delle quali si svolgeranno i lavori dell'Assemblea e precisamente:

- gli aventi diritto che intendono prendere la parola al termine dell'illustrazione di ciascun argomento all'ordine del giorno, saranno invitati a recarsi, uno alla volta, al microfono situato sul podio posto in sala;

- è fatta raccomandazione di svolgere interventi attinenti al punto in trattazione, nel rispetto del termine massimo di durata, che viene stabilito in cinque minuti e si ricorda inoltre che gli aventi diritto possono chiedere la parola una sola volta su ciascuno degli argomenti posti in discussione;
- al termine di tutti gli interventi relativi a ciascun singolo punto all'ordine del giorno, è fatta riserva al Presidente della facoltà di sospendere i lavori assembleari per il tempo strettamente necessario alla raccolta delle informazioni eventualmente necessarie al fine di fornire risposte esaurienti;
- gli aventi diritto che abbiano richiesto la parola facendo osservazioni, chiedendo informazioni e formulando eventuali proposte, hanno facoltà, al termine delle risposte che saranno fornite, di formulare una breve replica nel rispetto del termine massimo di durata, che viene stabilito in due minuti;
- è in funzione un impianto di registrazione audio/video al solo scopo di facilitare la verbalizzazione, nonché un servizio di traduzione simultanea di cortesia dall'italiano all'inglese e viceversa di cui si può usufruire attraverso le cuffie disponibili all'ingresso della sala. I dati personali raccolti mediante la registrazione audio/video e con l'accredito per la partecipazione ai lavori, saranno trattati ai fini del regolare svolgimento dell'assemblea e per la verbalizzazione, così come precisato nell'informativa sul trattamento dei dati personali disponibile all'ingresso della sala. Tali dati non saranno oggetto di comunicazione o diffusione e saranno conservati, unitamente ai documenti prodotti durante l'assemblea ed ai supporti audio-video, presso la Direzione Corporate Affairs di Prysmian S.p.A.;
- è stata accertata la legittimazione all'intervento degli aventi diritto presenti o rappresentati e così l'identità degli stessi o dei loro rappresentanti e le relative deleghe, sono state acquisite agli atti sociali;
- l'elenco dei partecipanti all'assemblea, in proprio o per delega, con l'indicazione delle rispettive azioni e, in caso di delega, il socio delegante, nonché i soggetti eventualmente votanti in qualità di creditori pignorati, riportatori o usufruttuari, oltre all'indicazione della presenza per ciascuna votazione, nonché l'espressione del relativo voto, risulterà dal verbale dell'assemblea;
- un rendiconto sintetico delle votazioni contenente il numero di azioni rappresentate in assemblea e delle azioni per le quali è stato espresso il voto, la percentuale di capitale che tali azioni rappresentano, il numero di voti favorevoli e contrari alla delibera e il numero di astensioni, sarà reso disponibile sul sito internet della Società [www.prysmiangroup.com](http://www.prysmiangroup.com), entro cinque giorni dalla data dell'Assemblea;
- le votazioni avranno luogo al termine della presentazione e della discussione rispettivamente di ciascuno degli argomenti all'ordine del giorno e saranno effettuate per scrutinio palese mediante utilizzo di apposito telecomando denominato *televoter* che è stato consegnato all'atto della registrazione unitamente alle modalità di utilizzo. Il *televoter* riporta sul display i dati identificativi di ciascun partecipante, i voti di cui è portatore in questa assemblea, in proprio e/o per delega; lo stesso è ad uso strettamente personale e sarà attivato all'inizio delle operazioni di voto. All'apertura della votazione, il votante dovrà esprimere il proprio voto premendo uno solo dei pulsanti presenti sul *televoter*. Selezionata l'espressione di voto, si dovrà confermare digitando il tasto "ok". Fino a quando tale tasto non sarà premuto il votante potrà rettificare l'espressione di voto. Una volta premuto il tasto "ok" il voto non sarà modificabile e rimarrà visibile sul display del *televoter* fino al termine della relativa operazione di voto. Coloro che non esprimeranno alcun voto entro 1 minuto dall'apertura della votazione, saranno considerati "non votanti". Coloro che invece non intendessero concorrere alla formazione della base di calcolo per il computo della maggioranza, dovranno abbandonare la sala prima dell'inizio della votazione, facendo rilevare l'uscita al personale addetto e consegnando anche il *televoter*;
- per ulteriori informazioni, in caso di problemi tecnici in ordine al funzionamento del *televoter*, e per verificare la propria manifestazione di voto i partecipanti potranno rivolgersi al personale addetto, presso l'apposita postazione;
- per le operazioni di scrutinio il Presidente sarà coadiuvato dal personale di Euronext S.p.A., società che presta assistenza

anche nella registrazione degli ingressi e delle votazioni;

- è fatto invito nuovamente agli aventi diritto intervenuti a dichiarare l'eventuale esistenza di cause di impedimento o sospensione – a norma di legge – del diritto di voto;

- durante le votazioni verranno chiusi i luoghi di entrata/uscita dalla sala Assembleare;

- sono ammessi in sala ad assistere ai lavori assembleari i dipendenti della Società addetti all'organizzazione dei lavori, alcuni rappresentanti della società incaricata della revisione del bilancio EY S.p.A. ed il personale addetto all'organizzazione dei lavori;

- sono ammessi ad assistere ai lavori assembleari, in apposito distinto settore attraverso collegamento audiovisivo, eventuali esperti, analisti finanziari, giornalisti, consulenti della Società, operatori video e persone a vario titolo correlate alla Società.

- sono pervenute alcune domande prima dell'assemblea ai sensi dell'art. 127-ter del TUF, secondo le modalità indicate nell'avviso di convocazione. Le relative risposte sono state pubblicate sul sito internet della Società in data 17 aprile 2023 e saranno allegate al verbale della riunione.

Il **Presidente** ricorda che, ai sensi dell'art. 135-undecies del TUF, la Società ha individuato l'Avvocato Dario Trevisan, con facoltà di farsi sostituire dall'Avvocato Camilla Clerici o dall'Avvocato Giulio Tonelli o dall'Avvocato Marcello Casazza, quale rappresentante designato (il "**Rappresentante Designato**"). Al proposito, segnala che il Rappresentante Designato ha comunicato di aver ricevuto deleghe e invita sin d'ora il Rappresentante Designato ad eventualmente indicare, per ogni singola votazione, il numero di azioni per le quali non intendesse partecipare alla votazione ai sensi dell'art. 135-undecies TUF (mancato conferimento di istruzioni), nonché a rendere le dichiarazioni richieste dalla disciplina vigente nel caso in cui, ricorrendone i presupposti, dovesse votare in modo difforme dalle istruzioni ricevute; invita infine sin d'ora il Rappresentante Designato a indicare pure, sempre a valere per ogni singola votazione, eventuali interessi ai sensi dell'art. 135-undecies, comma 4, TUF.

Il **Rappresentante Designato** dichiara espressamente di non esprimere voti difformi da quanto indicato nelle istruzioni di voto ricevute dagli azionisti che hanno rilasciato delega.

Dichiara, altresì, l'insussistenza di situazioni di carenza di legittimazione al voto o di esclusione dal voto ai sensi delle disposizioni di legge, dei regolamenti vigenti e dello Statuto, in relazione a tutte le votazioni, e di aver ricevuto tutte le istruzioni di voto per ciascun punto all'ordine del giorno.

Tenuto conto della connessione tra i punti numero 1 e 2 dell'ordine del giorno della riunione, relativi rispettivamente al bilancio di esercizio al 31 dicembre 2022 ed alla destinazione degli utili, e tra i punti 5 e 6, relativi alle due sezioni della "*Relazione sulla politica di remunerazione e sui compensi corrisposti*", come consentito dall'art. 5 del Regolamento Assembleare, il **Presidente** informa che essi saranno discussi in un'unica soluzione, fermo restando che ciascun argomento sarà votato singolarmente.

Accertata la validità della costituzione della riunione e conclusa l'informativa sullo svolgimento dei lavori, il **Presidente** passa alla trattazione in un'unica soluzione dei primi due argomenti posti all'ordine del giorno (**1. Approvazione del bilancio di esercizio al 31 dicembre 2022 di Prysmian S.p.A., corredato dalle Relazioni del Consiglio di Amministrazione, del Collegio Sindacale e della Società di Revisione. Presentazione della Relazione Annuale Integrata che include il bilancio consolidato al 31 dicembre 2022 e la dichiarazione consolidata di carattere non finanziario per il 2022. 2. Destinazione degli utili dell'esercizio e distribuzione del dividendo.**).

A questo punto l'Amministratore Delegato, ing. Valerio BATTISTA, il Consigliere e CFO dott. Pier Francesco FACCHINI ed il Consigliere e COO Massimo BATTAINI, forniscono, con l'ausilio delle slides allegate al presente verbale, alcune informazioni sui principali dati del Bilancio d'Esercizio della Società e del Bilancio Consolidato del

Gruppo Prysmian.

Il **Presidente** ringrazia l'ing. Battista, il dott. Facchini e l'ing. Battaini e prosegue informando che le ore impiegate dalla Società di Revisione EY S.p.A. per la revisione legale del bilancio di Prysmian S.p.A., per la verifica della regolare tenuta della contabilità e per il rilascio delle attestazioni fiscali, sono state 2.130, per un corrispettivo di euro 147 mila, mentre, per la revisione legale del bilancio consolidato, sono state impiegate 5.960 ore, per un corrispettivo di euro 453 mila, esclusi IVA, contributo di vigilanza e spese.

Il **Presidente** dichiara aperta la discussione invitando gli aventi diritto che volessero intervenire ad alzare la mano.

**Carboni** ricorda che, con un provvedimento d'urgenza poi convertito dal Parlamento, il legislatore italiano ha inteso tutelare la salute dei partecipanti alle assemblee di società quotate, concedendo a queste ultime la facoltà di imporre agli azionisti di intervenire esclusivamente mediante il Rappresentante Designato. La stragrande maggioranza degli emittenti quotati ha ritenuto di avvalersi di questa facoltà anche nella stagione assembleare 2023 e Consob, a quanto consta, non ha ritenuto di intervenire al riguardo, nemmeno prospettando criteri generali cui gli emittenti avrebbero dovuto attenersi nell'esercizio della facoltà discrezionale di imporre la delega al rappresentante designato. Il socio ritiene tutto ciò pregiudizievole dei diritti degli azionisti e del tutto ingiustificato, a meno di sostenere che gli azionisti delle società quotate siano più esposti al contagio rispetto ai ragazzi che frequentano le discoteche o che assistono ad eventi sportivi, del che non risultano evidenze scientifiche. Esprime pertanto sconcerto ed indignazione per la situazione generale venutasi a creare ma soprattutto per elogiare la correttezza, la ragionevolezza ed il senso di responsabilità del Consiglio di Amministrazione e del suo Presidente nel disporre la convocazione in presenza di questa assemblea. Con l'occasione si complimenta per i brillantissimi risultati conseguiti dalla società.

**Marino**, si associa a Carboni nella critica alle assemblee senza la presenza dei soci, segnalando l'esistenza di una proposta di legge che consente di introdurre tale facoltà nello statuto sociale senza specifiche motivazioni. Apprezza quindi la scelta della Società di svolgere l'assemblea "a porte aperte" chiedendone le ragioni; segnala di aver preferito non presentare domande preassembleari proprio in virtù della possibilità di intervenire direttamente in assemblea. Segnala quindi di aver riscontrato difficoltà nel contattare l'ufficio *investor relations* tramite il centralino di Prysmian e ne domanda le ragioni. Passando alle tematiche di *business*, il socio rileva che il mercato della fibra è caratterizzato da una forte concorrenza dei prodotti cinesi (favorita anche dal fatto che i bandi derivanti dal PNRR non sono limitati ai prodotti europei), che si possono rivelare difettosi o comunque di qualità inferiore a quella europea: auspica che Prysmian possa intervenire anche presso il sistema politico per risolvere questa situazione di disparità. Prosegue chiedendo aggiornamenti sullo stabilimento di Battipaglia e sulle attività in Russia: domanda in particolare se il Gruppo rispetta le sanzioni internazionali ed auspica iniziative a supporto del popolo ucraino. Conclude domandando maggiori informazioni sulla pubblicazione Insight, sulla politica di *engagement* e sulle azioni detenute dall'Amministratore Delegato; chiedendo in particolare se siano state acquistate sul mercato o attribuite dalla Società.

**Caradonna**, si associa agli apprezzamenti per la scelta della Società di svolgere l'assemblea "a porte aperte"; evidenzia come il 2022 sia stato un "anno record" per i risultati ottenuti, che conferma il ruolo di Prysmian quale eccellenza italiana nel mondo. Chiede aggiornamenti sulla presenza del Gruppo in India, sull'impatto del rialzo dei tassi di interesse, sui finanziamenti ottenuti da Cassa Depositi e Prestiti per la sostenibilità nonché, infine, sui nuovi cavi ottici cc.dd. superecologici.

Nessun altro chiedendo la parola, il Presidente sospende i lavori per dieci minuti. Alla ripresa dei lavori, il **Presidente** anzitutto ringrazia Marino per la segnalazione relativa al centralino, che in effetti non può collegare direttamente i numeri interni poiché è stato eliminato l'utilizzo di telefoni fissi all'interno di Prysmian; assicura comunque che chi si occupa di *investor relation* può in ogni momento essere contattato utilizzando i riferimenti riportati in tutti i comunicati stampa.

Segnala che la scelta di tenere l'assemblea "a porte aperte" è stata assunta dal Consiglio all'unanimità, nella convinzione che sia opportuno, dopo tanto tempo, avere l'occasione di incontrare i soci e confrontarsi con loro.

Prosegue nelle risposte l'**Amministratore Delegato Valerio Battista**, il quale segnala che le problematiche segnalate da Marino in relazione alla fibra sono state poste all'attenzione di tutti i Governi ed i Ministri competenti che si sono succeduti nell'ultimo periodo, ricevendo rassicurazioni a cui non è tuttavia sinora seguito alcun provvedimento concreto; conferma che, allo stato, nei bandi legati al PNRR non è previsto l'obbligo di utilizzare la fibra più moderna di tipo A2. Ricorda che le difficoltà legate alle attività di FOS (e quindi anche allo stabilimento di Battipaglia) derivano proprio dalle difficoltà di essere competitivi nel mercato italiano della fibra dovendo sostenere il costo del lavoro e dell'energia italiani, a fronte della concorrenza di fibra prodotta in Cina. Conferma che il Gruppo ha scelto di mantenere le attività in Russia, fino a quando la situazione lo consentirà, principalmente per evitare le enormi difficoltà che si incontrerebbero nel rientrare di nuovo in futuro nel mercato dopo esserne usciti; assicura però che tale presenza non comporta perdite rilevanti e precisa che il Gruppo rispetta le sanzioni applicabili e ha effettuato una donazione di 500.000 Euro a favore della popolazione ucraina.

Ripresa la parola, il **Presidente** segnala che la Politica per la gestione del dialogo con gli azionisti e altri soggetti interessati è disponibile sul sito della Società e ribadisce che chi si occupa di *investor relation* è a disposizione dei soci per ogni chiarimento. Segnala che le azioni detenute dall'ingegner Battista, pari a circa 4 milioni, derivano per circa 600 mila dal Programma LTI e per la gran parte (circa 3,4 milioni) da acquisti personali dell'Amministratore Delegato il quale, a propria volta, ricorda di averle acquistate in occasione della nascita di Prysmian nel 2005 con l'investimento del gruppo Goldman Sachs per acquisire le attività della Divisione Cavi e Sistemi di Pirelli & C. S.p.A.

Ancora, il **Presidente** segnala che la rivista Insight viene realizzata con la collaborazione di una giornalista freelance di madre lingua inglese, viene distribuita a circa 60 mila utenti e può essere richiesta tramite il sito internet.

Prosegue ancora nelle risposte l'**Amministratore Delegato**, il quale conferma che l'investimento per l'acquisto del 51% della società indiana Ravin Cables ha generato un contenzioso, ad esito del quale è stato riconosciuto il diritto di Prysmian di acquistare il restante 49%; purtroppo l'esecuzione di tale trasferimento incontra grandi difficoltà legate alla normativa indiana, ma la Società intende proseguire a far valere i propri diritti, pur essendo ora estranea alla gestione e dunque non avendo visibilità della situazione. Aggiunge che la vicenda rappresenta certamente un insegnamento per futuri investimenti.

Interviene quindi il **dottor Facchini**, per segnalare che il Gruppo si è mosso con tempestività in relazione all'aumento dei tassi di interesse: circa il 75% dell'indebitamento lordo totale a livello di Gruppo presenta un costo medio tra il 2 e il 2,3% e prevede un tasso fisso sin dall'origine (come il bond convertibile) oppure è stato oggetto di un c.d. *interest rate swap*, con passaggio da tasso variabile a fisso (come l'ultimo *term loan*); segnala che la durata media dei finanziamenti in essere è intorno a 4 anni. Segnala che il finanziamento concesso da Cassa Depositi e Prestiti è pari a 120.000.000 di Euro, ha durata sei anni ed è legato a spese di ricerca e sviluppo sostenute fino al 2024; il *sustainability linked term loan* è pari a 1,2 miliardi di Euro ed è legato a parametri di sostenibilità: emissioni, gender balance e green supply chain.

L'**Amministratore Delegato** si sofferma quindi sull'Eco Cable, introdotto dapprima due anni fa e poi esteso anche ai cavi ottici: si tratta, lo sottolinea, della prima Etichetta Verde del settore dei cavi, una garanzia dell'ecosostenibilità dei cavi Prysmian.

Il **Presidente** dà quindi corso alle repliche.

**Marino**, ringrazia delle risposte ricevute e precisa di aver avuto difficoltà a contattare la Società non solo tramite telefono ma anche con email; invita quindi a superare tali problematiche. L'**Amministratore Delegato** invita il socio a contattare gli indirizzi email indicati nei comunicati stampa, che assicurano un riscontro da parte dell'*investor relator*. Ancora,

**Marino** esprime apprezzamento per la scelta dell'Amministratore Delegato di investire nella Società, mentre esprime disaccordo con la scelta di restare in Russia, temendo che in questo modo il Gruppo possa, anche tramite le tasse versate, contribuire alle spese di guerra. L'**Amministratore Delegato** nuovamente rivendica la scelta di mantenere le attività in Russia per evitare le enormi difficoltà che si incontrerebbero nel rientrare di nuovo in futuro nel mercato ed assicura che le tasse sostenute dal Gruppo in Russia sono minime e comunque irrilevanti rispetto alle spese del conflitto.

Alle ore 10,35 il **Presidente** dichiara chiusa la discussione inerente gli argomenti di cui si sta trattando, e passa quindi alla votazione sul primo e sul secondo punto all'ordine del giorno relativi, rispettivamente, alla proposta di approvazione del bilancio d'esercizio ed alla destinazione del risultato dell'esercizio, di cui dà lettura e come *infra* trascritte.

Invita gli aventi diritto che non intendono partecipare alla votazione ad abbandonare la sala prima dell'inizio della votazione, facendo rilevare l'uscita al personale addetto e consegnando anche il *televoter*.

Comunica che alle ore 10,36 risultano intervenute in proprio o per delega numero n. 198.400.824 azioni da nominali euro 0,10 ciascuna, pari al 73,990% delle numero 268.144.246 azioni ordinarie costituenti il capitale sociale.

Il **Presidente** sottopone innanzitutto a votazione la proposta deliberativa concernente l'approvazione del bilancio d'esercizio al 31 dicembre 2022 di cui è stata data lettura e qui trascritta:

*“L'Assemblea degli Azionisti:*

- *preso atto della relazione del Consiglio di Amministrazione,*
- *preso atto delle relazioni del Collegio Sindacale e della società di revisione,*
- *esaminato il bilancio al 31 dicembre 2022, che chiude con un utile di euro 143.767.869,*

**DELIBERA**

*di approvare:*

- *la relazione del Consiglio di Amministrazione sulla gestione;*
- *il bilancio al 31 dicembre 2022;*

*così come presentati dal Consiglio di Amministrazione, nel loro complesso, nelle singole appostazioni, con gli stanziamenti proposti, che evidenziano un utile di euro 143.767.869”.*

L'Assemblea approva a maggioranza.

N. 197.458.163 azioni favorevoli.

N. 311.134 azioni contrarie.

N. 631.527 azioni astenute.

Non votanti n. 0.

Il tutto come da dettagli allegati.

Il **Presidente** proclama il risultato.

Sottopone a questo punto a votazione la proposta deliberativa concernente la destinazione degli utili di esercizio e la distribuzione del dividendo di cui è stata data lettura e qui trascritta:

*“L'Assemblea degli Azionisti,*

*esaminato il bilancio al 31 dicembre 2022, che chiude con un utile di euro 143.767.869,*

**DELIBERA**

*di destinare l'utile netto di esercizio come segue:*

- *euro 950.000 alla “Riserva per emissione azioni ai sensi dell'articolo 2349 del Codice Civile”, subordinatamente all'approvazione dell'odierna Assemblea sia del piano di incentivazione a lungo termine che prevede anche la possibilità di assegnare azioni di nuova emissione, sia dell'aumento di capitale a servizio di detto piano di incentivazione;*

- a ciascuna azione ordinaria con diritto di voto (tenuto conto delle azioni proprie direttamente possedute) un dividendo unitario lordo pari a euro 0,60, per complessivi 158 milioni di euro circa, tratti dell'utile residuo dell'esercizio e, per 15 milioni di euro circa, dalla riserva "Utili portati a nuovo".

Il dividendo sarà posto in pagamento a partire dal 26 aprile 2023, Record Date 25 aprile 2023 e data stacco il 24 aprile 2023".

L'Assemblea approva a maggioranza.

N. 198.073.061 azioni favorevoli.

N. 318.843 azioni contrarie.

N. 8.920 azioni astenute.

Non votanti n. 0.

Il tutto come da dettagli allegati.

Il **Presidente** proclama il risultato.

\*\*\*

Alle ore 10,40 il Presidente passa alla trattazione del terzo punto all'ordine del giorno (3. **Conferimento al Consiglio di Amministrazione dell'autorizzazione all'acquisto e disposizione di azioni proprie ai sensi degli articoli 2357 e 2357-ter del Codice Civile; contestuale revoca della delibera assembleare del 12 aprile 2022 relativa all'autorizzazione all'acquisto ed alla disposizione di azioni proprie; deliberazioni inerenti e conseguenti**).

Al proposito il **Presidente** ricorda che:

- il Consiglio di Amministrazione ha deciso di sottoporre all'odierna Assemblea, la proposta di conferimento dell'autorizzazione all'acquisto ed alla disposizione di azioni proprie;
- ai sensi di legge, è stata predisposta e resa pubblica nei termini e con le modalità previste, la relazione illustrativa del Consiglio di Amministrazione di cui all'articolo 73 del regolamento emittenti Consob, che fornisce un'ampia descrizione della proposta di autorizzazione all'acquisto e disposizione di azioni proprie e che potete trovare nel materiale a vostra disposizione;
- unitamente alla suddetta proposta, sarà richiesto all'Assemblea di revocare la delibera relativa all'autorizzazione all'acquisto e disposizione di azioni proprie adottata nel corso dell'Assemblea del 12 aprile 2022.

Il **Presidente** dichiara aperta la discussione invitando gli aventi diritto che volessero intervenire ad alzare la mano.

**Marino**, domanda le finalità degli acquisti.

L'**Amministratore Delegato** ricorda che si tratta di uno strumento che assicura la massima flessibilità e (come indicato nella Relazione illustrativa) può essere utilizzato principalmente nell'ambito di eventuali operazioni straordinarie.

Alle ore 10,46 il **Presidente** dichiara chiusa la discussione inerente l'argomento di cui si sta trattando, e passa quindi alla votazione sul terzo punto all'ordine del giorno relativo alla di autorizzazione all'acquisto e disposizione di azioni proprie di cui dà lettura e come *infra* trascritta.

Invita gli aventi diritto che non intendono partecipare alla votazione ad abbandonare la sala prima dell'inizio della votazione, facendo rilevare l'uscita al personale addetto e consegnando anche il *televoter*.

Comunica che alle ore 10,47 risultano intervenute in proprio o per delega numero n. 198.400.824 azioni da nominali euro 0,10 ciascuna, pari al 73,990% delle numero 268.144.246 azioni ordinarie costituenti il capitale sociale.

Il **Presidente** sottopone innanzitutto a votazione la proposta deliberativa concernente la proposta di autorizzazione all'acquisto e disposizione di azioni proprie di cui è stata data lettura e qui trascritta:

*"L'Assemblea dei Soci*

- *considerati gli articoli 2357 e 2357-ter del codice civile e l'articolo 132 del Decreto Legislativo 24 febbraio 1998, n.*



58;

- *preso atto della relazione illustrativa del Consiglio di Amministrazione sulla proposta di autorizzazione all'acquisto e disposizione di azioni proprie e delle proposte ivi contenute;*
- *visto quanto risulta dall'ultimo bilancio approvato;*

#### **DELIBERA**

1. *di revocare, a far tempo dalla data della presente delibera assembleare, la delibera relativa all'autorizzazione all'acquisto e disposizione di azioni proprie adottata dall'assemblea degli azionisti del 12 aprile 2022.*
2. *di autorizzare, ai sensi e per gli effetti dell'articolo 2357 del codice civile, il Consiglio di Amministrazione, per un periodo di 18 mesi a decorrere dalla data di assunzione della presente deliberazione, all'acquisto, da effettuarsi in una o più volte, di un numero massimo di azioni tale che, in qualsiasi momento tali azioni non superino complessivamente il 10% del capitale sociale. L'acquisto di azioni proprie potrà essere effettuato ad un prezzo minimo di acquisto non inferiore al 10% rispetto al prezzo di riferimento che il titolo avrà registrato nella seduta di Borsa del giorno precedente al compimento di ogni singola operazione di acquisto e ad un prezzo massimo di acquisto non superiore al 10% rispetto al prezzo di riferimento che il titolo avrà registrato nella seduta di Borsa del giorno precedente al compimento di ogni singola operazione di acquisto. Gli acquisti potranno essere effettuati, nei limiti degli utili distribuibili e delle riserve disponibili risultanti di volta in volta dall'ultimo bilancio annuale regolarmente approvato, sui mercati regolamentati organizzati e gestiti da Borsa Italiana secondo le modalità operative stabilite nei regolamenti di organizzazione e gestione dei mercati stessi, che non consentano l'abbinamento diretto delle proposte di negoziazione in acquisto con predeterminate proposte di negoziazione in vendita, e comunque secondo le modalità previste dall'articolo 144-bis, comma 1, lettere a), b), d-bis) e d-ter) del Regolamento Consob 14 maggio 1999, n. 11971.*
3. *di autorizzare, ai sensi e per gli effetti dell'articolo 2357-ter del codice civile, il Consiglio di Amministrazione, al compimento, in una o più volte, senza limiti di tempo e anche prima di aver esaurito gli acquisti, di atti di disposizione di tutte o parte delle azioni proprie della Società acquistate in base alla presente deliberazione nonché di quelle già detenute. La vendita delle azioni proprie potrà essere effettuata ad un prezzo minimo non inferiore al 10% rispetto al prezzo di riferimento che il titolo avrà registrato nella seduta di Borsa del giorno precedente al compimento di ogni singolo atto di disposizione e ad un prezzo massimo non superiore al 10% rispetto al prezzo di riferimento che il titolo avrà registrato nella seduta di Borsa del giorno precedente al compimento di ogni singolo atto di disposizione. Il Consiglio di Amministrazione potrà stabilire di non applicare tali limiti di prezzo per l'utilizzo delle azioni nell'ambito di eventuali operazioni straordinarie, nel contesto di conversione di strumenti di debito o qualora la cessione di azioni avvenisse a servizio di eventuali piani di incentivazione azionaria riservati agli amministratori e/o ai dipendenti del Gruppo Prysmian.*
4. *di conferire al Consiglio di Amministrazione i poteri per:*
  - *individuare le riserve da utilizzare per l'acquisto delle azioni proprie;*
  - *stabilire modalità, tempi e i termini esecutivi ed accessori degli acquisti e degli atti di disposizione delle azioni proprie, purché nel rispetto delle condizioni e dei limiti di cui alla presente deliberazione e della disciplina pro tempore vigente, anche ove difforme da quella attualmente vigente;*
  - *procedere ad ogni necessaria o semplicemente opportuna scrittura o appostazione contabile conseguente agli acquisti effettuati nell'osservanza delle disposizioni di legge vigenti e dei principi contabili applicabili;*
  - *stipulare qualsiasi atto o documento o adempiere qualsiasi formalità, anche nei confronti di terzi, che siano ritenuti, nell'assoluta discrezionalità dello stesso, necessari o comunque opportuni in relazione*

*all'esecuzione della presente deliberazione.*"

L'Assemblea approva a maggioranza.

N. 196.506.948 azioni favorevoli.

N. 1.717.462 azioni contrarie.

N. 176.414 azioni astenute.

Non votanti n. 0.

Il tutto come da dettagli allegati.

Il **Presidente** proclama il risultato.

\*\*\*

Alle ore 10,50 il **Presidente** passa alla trattazione del quarto punto all'ordine del giorno (**4. Piano di incentivazione: deliberazioni ai sensi dell'articolo 114-bis del D. Lgs. 58/98**).

Con riferimento al quarto punto all'ordine del giorno l'Assemblea è invitata a deliberare, ai sensi dell'articolo 114-bis del TUF, in merito alla proposta di adozione di un nuovo piano di incentivazione di lungo periodo per gli anni 2023-2025, basato su strumenti finanziari della Società e riservato a dipendenti e Amministratori esecutivi di Prysmian e di società del Gruppo Prysmian, e per il conferimento al Consiglio di Amministrazione di idonei poteri per darvi esecuzione.

La struttura del piano di incentivazione qui in discussione è stata definita con il supporto del Comitato Remunerazioni e Nomine che ne ha infine proposto l'adozione al Consiglio di Amministrazione.

Il piano è da considerarsi "di particolare rilevanza" dato che tra i destinatari figurano, tra gli altri, gli amministratori esecutivi di Prysmian S.p.A., Valerio Battista, Pier Francesco Facchini e Massimo Battaini, e gli attuali dirigenti con responsabilità strategiche del Gruppo Prysmian.

Per l'esecuzione del piano è prevista l'attribuzione ai partecipanti, a titolo gratuito, di azioni ordinarie della Società. Tali azioni è previsto che derivino da aumento di capitale gratuito, mediante assegnazione di utili o riserve da utili ai sensi dell'art. 2349 del codice civile, che vi verrà proposto di autorizzare nel proseguo della riunione, e/o da azioni già emesse e detenute dalla Società.

Una più dettagliata descrizione del piano è contenuta nel documento informativo predisposto ai sensi dell'art. 84-bis del Regolamento Emittenti Consob, messo a disposizione nei termini di legge.

Il **Presidente** dichiara aperta la discussione invitando gli aventi diritto che volessero intervenire ad alzare la mano.

Alle ore 10,52 il **Presidente** dichiara chiusa la discussione inerente l'argomento di cui si sta trattando, e passa quindi alla votazione sul quarto punto all'ordine del giorno relativo alla proposta di approvazione del piano di incentivazione di cui dà lettura e come *infra* trascritta.

Invita gli aventi diritto che non intendono partecipare alla votazione ad abbandonare la sala prima dell'inizio della votazione, facendo rilevare l'uscita al personale addetto e consegnando anche il *televoter*.

Comunica che alle ore 10,53 risultano intervenute in proprio o per delega numero n. 198.400.823 azioni da nominali euro 0,10 ciascuna, pari al 73,990% delle numero 268.144.246 azioni ordinarie costituenti il capitale sociale.

Il **Presidente** sottopone innanzitutto a votazione la proposta deliberativa concernente la proposta di approvazione del piano di incentivazione di cui è stata data lettura e qui trascritta:

*"L'Assemblea,*

*esaminato il documento informativo predisposto ai sensi dell'art. 84-bis del regolamento adottato dalla Consob con delibera n. 11971 del 14 maggio 1999, come successivamente modificato (il "Documento Informativo"),*

**DELIBERA**

- di approvare il piano di incentivazione di lungo periodo riservato a dipendenti e Amministratori esecutivi di Prysmian S.p.A. e di società del Gruppo Prysmian, come descritto nel Documento Informativo.

- di conferire al Consiglio di Amministrazione ogni potere necessario ed opportuno per istituire e dare esecuzione al piano di incentivazione di lungo periodo. In particolare, a titolo meramente esemplificativo, il Consiglio di Amministrazione potrà, con facoltà di subdelega: (i) individuare i destinatari del piano, determinando il quantitativo di azioni da attribuire a ciascuno di essi, in ragione dell'effettivo conseguimento delle condizioni di performance del piano stesso; (ii) stabilire le condizioni di performance alle quali subordinare l'attribuzione delle azioni, definendo eventuali misure correttive volte ad assicurare coerenza fra le assunzioni di base che hanno determinato le forchette di risultato e le condizioni che si sono effettivamente manifestate nel corso del periodo di performance con l'intento di mantenere un adeguato livello di convergenza degli interessi dei partecipanti con quelli degli azionisti nel perseguire creazione di valore sostenibile nel tempo, garantendo una adeguata comunicazione al mercato delle valutazioni effettuate e delle modifiche eventualmente adottate; (iii) stabilire ogni altro termine e condizione per l'esecuzione del piano di incentivazione; (iv) approvare il regolamento che disciplinerà il piano di incentivazione. Al servizio del piano di incentivazione il Consiglio di Amministrazione potrà destinare azioni di nuova emissione rivenienti da un aumento gratuito del capitale sociale ai sensi dell'art. 2349 del codice civile, la cui approvazione sarà sottoposta all'odierna Assemblea di parte Straordinaria, e/o azioni già emesse e detenute dalla Società;

- di conferire al Presidente del Consiglio di Amministrazione ed all'Amministratore Delegato in carica pro tempore, anche disgiuntamente tra loro e con facoltà di subdelega, ogni potere per ottemperare agli adempimenti legislativi e regolamentari conseguenti alle adottate deliberazioni.”

L'Assemblea approva a maggioranza.

N. 158.775.473 azioni favorevoli.

N. 39.597.995 azioni contrarie.

N. 27.355 azioni astenute.

Non votanti n. 0.

Il tutto come da dettagli allegati.

Il **Presidente** proclama il risultato.

\*\*\*

Alle ore 10,55 il **Presidente** passa alla trattazione in un'unica soluzione del quinto e del sesto punto posti all'ordine del giorno (**5. Approvazione della Relazione sulla politica di remunerazione del Gruppo Prysmian. 6. Voto consultivo sui compensi corrisposti nell'esercizio 2022**).

Il **Presidente** ricorda che la normativa in materia di trasparenza delle remunerazioni dei componenti degli organi di amministrazione, dei direttori generali, dei dirigenti con responsabilità strategiche e dei Sindaci di società quotate, prevede che tali società mettano annualmente a disposizione del pubblico una “*Relazione sulla politica di remunerazione e sui compensi corrisposti*” e che la medesima sia composta da due sezioni: (i) una politica di remunerazione, da sottoporre al voto vincolante dell'Assemblea almeno ogni 3 anni o prima in caso di modifiche, e (ii) una relazione sui compensi corrisposti, che deve essere sottoposta al voto consultivo all'Assemblea ogni anno. Tale relazione è stata resa pubblica nei termini e con le modalità previste dalla legge ed è inoltre contenuta nel materiale a vostra disposizione.

Il **Presidente** ricorda peraltro, che, come previsto dal Regolamento Consob in materia di operazioni con parti correlate, così come recepito nella procedura interna adottata dalla Società, è sottoposta al voto consultivo dell'Assemblea una relazione che illustri la politica di remunerazione esonera la Società dall'applicare la suddetta procedura per le operazioni con parti correlate nelle deliberazioni in materia di remunerazione degli amministratori e dei dirigenti con responsabilità

strategiche, sempreché queste ultime siano coerenti con tale politica di remunerazione.

Il **Presidente** dichiara aperta la discussione invitando gli aventi diritto che volessero intervenire ad alzare la mano.

Alle ore 10,57 il **Presidente** dichiara chiusa la discussione inerente gli argomenti di cui si sta trattando, e passa quindi alle votazioni sul quinto e sul sesto all'ordine del giorno relativi rispettivamente alla proposta di approvazione della Relazione sulla politica di remunerazione del Gruppo Prysmian e al voto consultivo sui compensi corrisposti nell'esercizio 2022 di cui dà lettura e come *infra* trascritte.

Invita gli aventi diritto che non intendono partecipare alla votazione ad abbandonare la sala prima dell'inizio della votazione, facendo rilevare l'uscita al personale addetto e consegnando anche il *televoter*.

Comunica che alle ore 10,58 risultano intervenute in proprio o per delega numero n. 198.400.823 azioni da nominali euro 0,10 ciascuna, pari al 73,990% delle numero 268.144.246 azioni ordinarie costituenti il capitale sociale.

Il **Presidente** sottopone innanzitutto a votazione la proposta deliberativa concernente la proposta di approvazione della Relazione sulla politica di remunerazione del Gruppo Prysmian di cui è stata data lettura e qui trascritta:

*“L'Assemblea degli Azionisti,*

- *esaminata la “Relazione sulla politica di remunerazione e sui compensi corrisposti” come approvata dal Consiglio di Amministrazione,*
- *preso atto che l'art. 123-ter, commi 3-bis e 3-ter, del D.lgs. 58/1998 chiede che la prima sezione della citata relazione venga sottoposta al voto vincolante dei soci,*

#### **DELIBERA**

*di approvare la prima sezione della “Relazione sulla politica di remunerazione e sui compensi corrisposti”.”*

L'Assemblea approva a maggioranza.

N. 141.871.021 azioni favorevoli.

N. 55.195.512 azioni contrarie.

N. 1.334.290 azioni astenute.

Non votanti n. 0.

Il tutto come da dettagli allegati.

Il **Presidente** proclama il risultato.

Sottopone a questo punto a votazione la proposta deliberativa concernente il voto consultivo sui compensi corrisposti nell'esercizio 2022 di cui è stata data lettura e qui trascritta:

*“L'Assemblea degli Azionisti, vista la “Relazione sulla politica di remunerazione e sui compensi corrisposti” approvata dal Consiglio di Amministrazione, esprime un giudizio favorevole sulla seconda sezione della citata relazione relativa ai compensi corrisposti ai componenti del Consiglio di Amministrazione, ai Dirigenti con Responsabilità Strategiche ed ai componenti del Collegio Sindacale di Prysmian S.p.A.”*

L'Assemblea approva a maggioranza.

N. 111.971.118 azioni favorevoli.

N. 85.942.570 azioni contrarie.

N. 487.135 azioni astenute.

Non votanti n. 0.

Il tutto come da dettagli allegati.

Il **Presidente** proclama il risultato. Il **Presidente** assicura che il Consiglio di Amministrazione prenderà atto del risultato della votazione e metterà in atto quanto necessario per migliorare la comunicazione con gli azionisti su questo argomento, dispiacendosi del fatto che il dovizioso lavoro svolto finora potesse essere maggiormente apprezzato.

Alle ore 11, il **Presidente** passa a trattare la parte straordinaria, oggetto di separato verbale.

Si allegano al presente verbale:

- l'elenco nominativo dei soggetti intervenuti in proprio o per delega, con l'indicazione delle azioni da ciascuno possedute, con il dettaglio delle votazioni, sotto "**A**";
- domande (e relative risposte) degli azionisti ai sensi dell'art. 127-ter del TUF, sotto "**B**";
- presentazione utilizzata per l'illustrazione dei principali dati del Bilancio d'Esercizio della Società e del Bilancio Consolidato del Gruppo Prysmian, sotto "**C**".

f.to Il Segretario  
(Andrea De Costa)

f.to Il Presidente  
(Claudio De Conto)



**Prysman S.p.A.**  
**Assemblea di parte ordinaria - 19 aprile 2023**

Riepilogo delle votazioni da parte degli azionisti partecipanti all'assemblea di parte ordinaria

**F: Favorevole C: Contrario A: Astenuto**

Anagrafica	Tipo Part.	Delegato	Voti	Votazioni - punto numero:					
				1	2	3	4	5	6
ALLIANZ EUROPEAN PENSION INVESTMENTS	Delega	ESPOSITO MARCO	220.000	F	F	F	F	F	F
ALLIANZ EUROPEAN PENSION INVESTMENTS	Delega	ESPOSITO MARCO	69.783	F	F	F	F	F	F
ALLIANZ FINANZPLAN 2025	Delega	ESPOSITO MARCO	755	F	F	F	F	F	F
ALLIANZ FINANZPLAN 2030	Delega	ESPOSITO MARCO	2.040	F	F	F	F	F	F
ALLIANZ FINANZPLAN 2035	Delega	ESPOSITO MARCO	3.039	F	F	F	F	F	F
ALLIANZ FINANZPLAN 2040	Delega	ESPOSITO MARCO	4.642	F	F	F	F	F	F
ALLIANZ FINANZPLAN 2045	Delega	ESPOSITO MARCO	6.289	F	F	F	F	F	F
ALLIANZ FINANZPLAN 2050	Delega	ESPOSITO MARCO	7.433	F	F	F	F	F	F
ALLIANZ GLOBAL INVESTORS FUND	Delega	ESPOSITO MARCO	12.857	F	F	F	F	F	F
ALLIANZ GLOBAL INVESTORS FUND	Delega	ESPOSITO MARCO	80.000	F	F	F	F	F	F
ALLIANZ GLOBAL INVESTORS FUND	Delega	ESPOSITO MARCO	37.946	F	F	F	F	F	F
ALLIANZ GLOBAL INVESTORS FUND	Delega	ESPOSITO MARCO	96.410	F	F	F	F	F	F
ALLIANZ GLOBAL INVESTORS FUND	Delega	ESPOSITO MARCO	3.293	F	F	F	F	F	F
ALLIANZ GLOBAL INVESTORS FUND	Delega	ESPOSITO MARCO	21.269	F	F	F	F	F	F
ALLIANZ GLOBAL INVESTORS FUND	Delega	ESPOSITO MARCO	1.268	F	F	F	F	F	F
ALLIANZ GLOBAL INVESTORS FUND	Delega	ESPOSITO MARCO	72.028	F	F	F	F	F	F
ALLIANZ GLOBAL INVESTORS FUND	Delega	ESPOSITO MARCO	70.686	F	F	F	F	F	F
ALLIANZ GLOBAL INVESTORS FUND	Delega	ESPOSITO MARCO	11.251	F	F	F	F	F	F
ALLIANZ GLOBAL INVESTORS FUND	Delega	ESPOSITO MARCO	69.491	F	F	F	F	F	F
ALLIANZ GLOBAL INVESTORS FUND	Delega	ESPOSITO MARCO	25.326	F	F	F	F	F	F
ALLIANZ GLOBAL INVESTORS FUND	Delega	ESPOSITO MARCO	63.409	F	F	F	F	F	F
ALLIANZ GLOBAL INVESTORS FUND	Delega	ESPOSITO MARCO	123.000	F	F	F	F	F	F
ALLIANZ GLOBAL INVESTORS FUND	Delega	ESPOSITO MARCO	16.569	F	F	F	F	F	F
ALLIANZ GLOBAL INVESTORS FUND	Delega	ESPOSITO MARCO	8.670	F	F	F	F	F	F
ALLIANZ GLOBAL INVESTORS GMBH	Delega	ESPOSITO MARCO	38.399	F	F	F	F	F	F
ALLIANZ GLOBAL INVESTORS GMBH	Delega	ESPOSITO MARCO	11.000	F	F	F	F	F	F
ALLIANZ GLOBAL INVESTORS GMBH	Delega	ESPOSITO MARCO	11.940	F	F	F	F	F	F
ALLIANZ GLOBAL INVESTORS GMBH	Delega	ESPOSITO MARCO	37.370	F	F	F	F	F	F
ALLIANZ GLOBAL INVESTORS GMBH	Delega	ESPOSITO MARCO	41.720	F	F	F	F	F	F
ALLIANZ GLOBAL INVESTORS GMBH	Delega	ESPOSITO MARCO	10.601	F	F	F	F	F	F
ALLIANZ GLOBAL INVESTORS GMBH FOR ALLIANZGI-FONDS SFT MASTER	Delega	ESPOSITO MARCO	448	F	F	F	F	F	F
ALLIANZ GLOBAL INVESTORS GMBH FOR PREMIUMMANDAT KONSERVATIV	Delega	ESPOSITO MARCO	2.070	F	F	F	F	F	F
ALLIANZ GLOBAL INVESTORS GMBH W/ALLIANZGI-FONDS AOKNW-AR SEGMENT OKWLCO-AKTIE	Delega	ESPOSITO MARCO	6.253	F	F	F	F	F	F
ALLIANZ ITALIA 50 SPECIAL	Delega	ESPOSITO MARCO	13.000	F	F	F	F	F	F
ALLIANZ PV-VS RCM SYSPRO VALUE EUROPE	Delega	ESPOSITO MARCO	11.600	F	F	F	F	F	F
ALLIANZ STIFTUNGSFONDS NACHHALTIGKEIT	Delega	ESPOSITO MARCO	6.083	F	F	F	F	F	F
ALLIANZGI FONDS AFE	Delega	ESPOSITO MARCO	9.264	F	F	F	F	F	F
ALLIANZGI H	Delega	ESPOSITO MARCO	15.251	F	F	F	F	F	F
ALLIANZGI 5 AKTIEN	Delega	ESPOSITO MARCO	7.789	F	F	F	F	F	F
ALLIANZGI-FONDS APNIESA SEGMENT APNIESA-GSIM-A	Delega	ESPOSITO MARCO	15.554	F	F	F	F	F	F
ALLIANZGI-FONDS APNIESA SEGMENT APNIESA-NAPO	Delega	ESPOSITO MARCO	10.470	F	F	F	F	F	F
ALLIANZGI-FONDS BREMEN	Delega	ESPOSITO MARCO	6.733	F	F	F	F	F	F
ALLIANZGI-FONDS DSPT	Delega	ESPOSITO MARCO	25.212	F	F	F	F	F	F
ALLIANZGI-FONDS DUNHILL	Delega	ESPOSITO MARCO	3.490	F	F	F	F	F	F
ALLIANZGI-FONDS ELK	Delega	ESPOSITO MARCO	17.641	F	F	F	F	F	F
ALLIANZGI-FONDS PF1 SEGMENT PF1-AA2-E_EUA	Delega	ESPOSITO MARCO	26.663	F	F	F	F	F	F
ALLIANZGI-FONDS UFG	Delega	ESPOSITO MARCO	4.675	F	F	F	F	F	F
ALLIANZGI-FONDS WERT	Delega	ESPOSITO MARCO	1.700	F	F	F	F	F	F
ALLIANZGI-H SEGMENT MFH	Delega	ESPOSITO MARCO	22.974	F	F	F	F	F	F
ALLIANZGI-SUBFONDS TOB -NEU-	Delega	ESPOSITO MARCO	1.850	F	F	F	F	F	F
ALLSPRING (LUX) WORLDWIDE FUND	Delega	ESPOSITO MARCO	2.547	F	F	F	F	F	A
ALLSPRING GROUP HOLDINGS LLC	Delega	ESPOSITO MARCO	115	F	F	F	F	F	A
ALLSPRING INTERNATIONAL EQUITY FUND	Delega	ESPOSITO MARCO	42.223	F	F	F	F	F	A
ALM ACTIONS EURO	Delega	ESPOSITO MARCO	61.844	F	F	F	F	F	C
ALPHA ARCHITECT INTERNATIONAL QUANTITATIVE MOMENTUM ETF	Delega	ESPOSITO MARCO	35.540	F	F	F	F	F	C
ALPHANATICS MASTER FUND LTD C/O APPELBY TRUST (CAYMAN) LTD.	Delega	ESPOSITO MARCO	59.469	F	F	F	F	F	C
ALSAYEGH TONI	Delega	ESPOSITO MARCO	11	F	F	F	F	F	F
ALTE LEIPZIGER TRUST INVESTMENT GESELLSCHAFT MBH	Delega	ESPOSITO MARCO	2.523	F	F	F	C	C	C
ALTIERI DAMIANO	Delega	ESPOSITO MARCO	119	F	F	F	F	F	F
ALUMBRA INNOVATIONS FOUNDATION	Delega	ESPOSITO MARCO	153	F	F	F	F	F	F
ALW 2010 FAMILY TRUST	Delega	ESPOSITO MARCO	14.660	F	F	F	F	F	F
AM S.F. - ABSOLUTE RETURN MULT	Delega	ESPOSITO MARCO	388	F	F	F	F	F	C
AMCWMINTERNATIONAL GROWTH FUND	Delega	ESPOSITO MARCO	718.890	F	F	F	F	F	C
AMERICAN BUREAU OF SHIPPING	Delega	ESPOSITO MARCO	205	F	F	F	F	F	C
AMERICAN CENTURY ETF TR-AMERICAN CENT QUALITY DIVERSIFIED INTL ETF	Delega	ESPOSITO MARCO	6.378	F	F	F	F	F	C
AMERICAN CENTURY ETF TRUST-AVANTIS INTERNATIONAL EQUITY ETF	Delega	ESPOSITO MARCO	16.328	F	F	F	F	F	C
AMERICAN CENTURY ETF TRUST-AVANTIS INTERNATIONAL EQUITY FUND	Delega	ESPOSITO MARCO	2.088	F	F	F	F	F	C
AMERICAN CENTURY ETF TRUST-AVANTIS RESPONSIBLE INTERNATIONAL EQUITY ETF	Delega	ESPOSITO MARCO	1.388	F	F	F	F	F	C
AMERICAN CENTURY INVESTMENT MANAGEMENT INC	Delega	ESPOSITO MARCO	613	F	F	F	F	F	C
AMERICAN CENTURY NON-U.S. GROWTH (ALL COUNTRY) EQUITY TRUST II	Delega	ESPOSITO MARCO	9.330	F	F	F	F	F	C
AMERICAN CENTURY RETIREMENT DATE TRUST	Delega	ESPOSITO MARCO	101.173	F	F	F	F	F	C
AMERICAN CENTURY VARIABLE PORTFOLIOS INC VP INTERNATIONAL FUND	Delega	ESPOSITO MARCO	45.110	F	F	F	F	F	C
AMERICAN HEART ASSOCIATION, INC.	Delega	ESPOSITO MARCO	576	F	F	F	F	F	C
AMIF - EMU EQUITY	Delega	ESPOSITO MARCO	8.518	F	F	F	F	F	F
AMIF - EUROPEAN EQUITY	Delega	ESPOSITO MARCO	11.101	F	F	F	F	F	F
AMITY EUROPEAN FUND	Delega	ESPOSITO MARCO	75.000	F	F	F	C	C	C
AMITY INTERNATIONAL FUND	Delega	ESPOSITO MARCO	148.604	F	F	F	C	C	C
AMONIS NV	Delega	ESPOSITO MARCO	45.933	F	F	F	F	F	F
AMP INTERNATIONAL EQUITY INDEX FUND	Delega	ESPOSITO MARCO	27.749	F	F	F	F	F	F
AMP INTERNATIONAL EQUITY INDEX FUND HEDGED	Delega	ESPOSITO MARCO	1.684	F	F	F	F	F	F
AMP LIFE INTERNATIONAL EQUITIES FUND	Delega	ESPOSITO MARCO	12.526	F	F	F	F	F	C
AMP WHOLESALE GLOBAL EQUITIES FUND	Delega	ESPOSITO MARCO	5.276	F	F	F	F	F	F
AMSELECT - AMUNDI EUROPE EQUITY VALUE	Delega	ESPOSITO MARCO	133.934	F	F	C	C	A	C
AMSELECT - HSBC EURO EQUITY VALUE	Delega	ESPOSITO MARCO	88.812	F	F	C	C	A	C
AMSELECT - SYCOMORE EURO EQUITY GROWTH	Delega	ESPOSITO MARCO	60.733	F	F	C	C	A	C
AMUNDI ACCUMULAZIONE ITALIA PIR 2023	Delega	ESPOSITO MARCO	13.300	F	F	F	F	F	C
AMUNDI AUSTRIA	Delega	ESPOSITO MARCO	21.725	F	F	F	F	F	C
AMUNDI AUSTRIA	Delega	ESPOSITO MARCO	4.897	F	F	F	F	F	C
AMUNDI AUSTRIA	Delega	ESPOSITO MARCO	2.961	F	F	F	F	F	C
AMUNDI AUSTRIA	Delega	ESPOSITO MARCO	2.274	F	F	F	F	F	C
AMUNDI AUSTRIA	Delega	ESPOSITO MARCO	158.674	F	F	F	F	F	C
AMUNDI AUSTRIA	Delega	ESPOSITO MARCO	55.300	F	F	F	F	F	C
AMUNDI AUSTRIA	Delega	ESPOSITO MARCO	110.169	F	F	F	F	F	C
AMUNDI AUSTRIA	Delega	ESPOSITO MARCO	199.256	F	F	F	F	F	C
AMUNDI AUSTRIA	Delega	ESPOSITO MARCO	25.147	F	F	F	F	F	C
AMUNDI AUSTRIA GMBH FOR AMUNDI OKO SOZIAL STOCK	Delega	ESPOSITO MARCO	83.600	F	F	F	F	F	C
AMUNDI DIVIDENDO ITALIA	Delega	ESPOSITO MARCO	85.900	F	F	F	F	F	C
AMUNDI EQUITY EURO CONSERVATIV	Delega	ESPOSITO MARCO	51.918	F	F	F	F	F	C
AMUNDI ESG IMPROVERS EURO	Delega	ESPOSITO MARCO	167.432	F	F	F	F	F	C
AMUNDI ESG SELECTION BILANCIATO	Delega	ESPOSITO MARCO	4.203	F	F	F	F	F	C
AMUNDI ESG SELECTION CONSERVATIVO	Delega	ESPOSITO MARCO	2.447	F	F	F	F	F	C
AMUNDI ESG SELECTION DINAMICO	Delega	ESPOSITO MARCO	2.233	F	F	F	F	F	C
AMUNDI ETF ICVA - AMUNDI S&P 500 EQUAL WEIGHT ESG LEADERS UCITS ETF	Delega	ESPOSITO MARCO	78	F	F	F	F	F	C
AMUNDI ETF ICVA - AMUNDI S&P GLOBAL INDUSTRIALS ESG UCITS ETF	Delega	ESPOSITO MARCO	8.022	F	F	F	F	F	C
AMUNDI ETHIK PLUS	Delega	ESPOSITO MARCO	44.381	F	F	F	F	F	C
AMUNDI EURO ISTOXX CLIMATE PARIS ALIGNED PAB	Delega	ESPOSITO MARCO	224	F	F	F	F	F	C
AMUNDI FDS GLOB MULTI-ASSET CONSERVATIVE	Delega	ESPOSITO MARCO	35.370	F	F	F	F	F	C
AMUNDI FDS GLOBAL MULTI-ASSET TARGET INC	Delega	ESPOSITO MARCO	11.192	F	F	F	F	F	C
AMUNDI FTSE MIB	Delega	ESPOSITO MARCO	48.738	F	F	F	F	F	C
AMUNDI FUNDS - EUROPEAN EQUITY CONSERVATIVE	Delega	ESPOSITO MARCO	66.209	F	F	F	F	F	C
AMUNDI FUNDS - EUROPEAN EQUITY RISK PARITY	Delega	ESPOSITO MARCO	2.276	F	F	F	F	F	C
AMUNDI FUNDS ABSOLUTE RETURN MULTI-SRAT	Delega	ESPOSITO MARCO	1.554	F	F	F	F	F	C
AMUNDI FUNDS EQUITY EURO RISK PARITY	Delega	ESPOSITO MARCO	27.088	F	F	F	F	F	C
AMUNDI FUNDS EURO MULTI-ASSET TARGET INC	Delega	ESPOSITO MARCO	14.347	F	F	F	F	F	C
AMUNDI FUNDS EUROPEAN EQUITY VALUE	Delega	ESPOSITO MARCO	2.263.902	F	F	F	F	F	C
AMUNDI FUNDS GLOBAL ECOLOGY ESG	Delega	ESPOSITO MARCO	1.640.603	F	F	F	F	F	C
AMUNDI FUNDS GLOBAL MULTI-ASSET	Delega	ESPOSITO MARCO	11.088	F	F	F	F	F	C
AMUNDI FUNDS MULTI ASSET CONSERVATIVE	Delega	ESPOSITO MARCO	4.197	F	F	F	F	F	C
AMUNDI FUNDS MULTI-ASSET SUSTAINABLE FUTURE	Delega	ESPOSITO MARCO	150.239	F	F	F	F	F	C
AMUNDI HARMONIE	Delega	ESPOSITO MARCO	8.674	F	F	F	F	F	C
AMUNDI INDEX EQUITY GLOBAL MULTI SMART ALLOCATION SCIENTIFIC BETA	Delega	ESPOSITO MARCO	1.320	F	F	F	F	F	C
AMUNDI INDEX EUROPE EX UK SMALL AND MID CAP FUND	Delega	ESPOSITO MARCO	8.204	F	F	F	F	F	C
AMUNDI INDEX MSCI EMU SRI	Delega	ESPOSITO MARCO	52.179	F	F	F	F	F	C
AMUNDI INDEX MSCI EUROPE	Delega	ESPOSITO MARCO	100.345	F	F	F	F	F	C
AMUNDI INDEX MSCI EUROPE SRI	Delega	ESPOSITO MARCO	425.781	F	F	F	F	F	C
AMUNDI INDEX MSCI WORLD	Delega	ESPOSITO MARCO	22.500	F	F	F	F	F	C
AMUNDI INDEX MSCI WORLD SRI	Delega	ESPOSITO MARCO	57.815	F	F	F	F	F	C

**Prysman S.p.A.**  
Assemblea di parte ordinaria - 19 aprile 2023

Riepilogo delle votazioni da parte degli azionisti partecipanti all'assemblea di parte ordinaria

**F: Favorevole    C: Contrario    A: Astenuto**

Anagrafica	Tipo Part.	Delegato	Voti	Votazioni - punto numero:						
				1	2	3	4	5	6	
AMUNDI INDEX SOLUTIONS - AMUNDI PRIME EUROPE	Delega	ESPOSITO MARCO	1.311	F	F	F	F	F	C	C
AMUNDI INDEX SOLUTIONS - AMUNDI PRIME GLOBAL	Delega	ESPOSITO MARCO	4.244	F	F	F	F	F	C	C
AMUNDI MSCI ACWI SRI PAB UCITS ETF	Delega	ESPOSITO MARCO	258	F	F	F	F	F	C	C
AMUNDI MSCI EMU ESG LEADERS SELECT	Delega	ESPOSITO MARCO	241.864	F	F	F	F	F	C	C
AMUNDI MSCI EMU ESG UNIVERSAL SELECT	Delega	ESPOSITO MARCO	3.234	F	F	F	F	F	C	C
AMUNDI MSCI EUROPE	Delega	ESPOSITO MARCO	22.121	F	F	F	F	F	C	C
AMUNDI MSCI EUROPE CLIMATE PARIS ALIGNED PAB	Delega	ESPOSITO MARCO	181	F	F	F	F	F	C	C
AMUNDI MSCI EUROPE CLIMATE TRANSIT CTB	Delega	ESPOSITO MARCO	1.453	F	F	F	F	F	C	C
AMUNDI MSCI EUROPE ESG LEADERS SELECT	Delega	ESPOSITO MARCO	4.302	F	F	F	F	F	C	C
AMUNDI MSCI EUROPE ESG UNIVERSAL SELECT	Delega	ESPOSITO MARCO	266	F	F	F	F	F	C	C
AMUNDI MSCI EUROPE EX SWITZERLAND	Delega	ESPOSITO MARCO	20.300	F	F	F	F	F	C	C
AMUNDI MSCI EUROPE EX UK	Delega	ESPOSITO MARCO	217	F	F	F	F	F	C	C
AMUNDI MSCI WORLD CLIMATE PARIS ALIG PAB	Delega	ESPOSITO MARCO	2.390	F	F	F	F	F	C	C
AMUNDI MSCI WORLD CLIMATE PARIS ALIGNED PAB UMWELTZEICHEN UCITS ETF DR	Delega	ESPOSITO MARCO	742	F	F	F	F	F	C	C
AMUNDI MSCI WORLD CLIMATE TRANSITION CTB	Delega	ESPOSITO MARCO	8.781	F	F	F	F	F	C	C
AMUNDI MSCI WORLD ESG LEADERS SELECT	Delega	ESPOSITO MARCO	4.943	F	F	F	F	F	C	C
AMUNDI MSCI WORLD ESG UNIVERSAL SELECT	Delega	ESPOSITO MARCO	81	F	F	F	F	F	C	C
AMUNDI OPPORTUNITES	Delega	ESPOSITO MARCO	6.893	F	F	F	F	F	C	C
AMUNDI PATRIMOINE	Delega	ESPOSITO MARCO	116.890	F	F	F	F	F	C	C
AMUNDI PATRIMOINE PEA	Delega	ESPOSITO MARCO	47.331	F	F	F	F	F	C	C
AMUNDI PRIME EUROZONE	Delega	ESPOSITO MARCO	5.055	F	F	F	F	F	C	C
AMUNDI PROG INC REALE 2026	Delega	ESPOSITO MARCO	1.319	F	F	F	F	F	C	C
AMUNDI PROGETTO INCOME 2025	Delega	ESPOSITO MARCO	1.358	F	F	F	F	F	C	C
AMUNDI PROGETTO INCOME 2026 DUE 20121	Delega	ESPOSITO MARCO	1.323	F	F	F	F	F	C	C
AMUNDI PROGETTO INCOME 2028	Delega	ESPOSITO MARCO	1.357	F	F	F	F	F	C	C
AMUNDI PROGETTO INCOME AGOSTO 2026	Delega	ESPOSITO MARCO	1.062	F	F	F	F	F	C	C
AMUNDI PROGETTO INCOME REALE 2027	Delega	ESPOSITO MARCO	1.688	F	F	F	F	F	C	C
AMUNDI PROGETTO INCOME REALE 2027 DUE	Delega	ESPOSITO MARCO	979	F	F	F	F	F	C	C
AMUNDI PROGETTO INCOME REALE 2027 QUATTRO	Delega	ESPOSITO MARCO	374	F	F	F	F	F	C	C
AMUNDI PROGETTO INCOME REALE 2027 TRE	Delega	ESPOSITO MARCO	382	F	F	F	F	F	C	C
AMUNDI PULSATIONS	Delega	ESPOSITO MARCO	59.933	F	F	F	F	F	C	C
AMUNDI RENDEMENT PLUS	Delega	ESPOSITO MARCO	16.437	F	F	F	F	F	C	C
AMUNDI SGR SPA	Delega	ESPOSITO MARCO	1.256	F	F	F	F	F	C	C
AMUNDI SGR SPA	Delega	ESPOSITO MARCO	18.553	F	F	F	F	F	C	C
AMUNDI SGR SPA	Delega	ESPOSITO MARCO	493	F	F	F	F	F	C	C
AMUNDI SGR SPA	Delega	ESPOSITO MARCO	9.591	F	F	F	F	F	C	C
AMUNDI SGR SPA	Delega	ESPOSITO MARCO	8.914	F	F	F	F	F	C	C
AMUNDI SGR SPA	Delega	ESPOSITO MARCO	1.306	F	F	F	F	F	C	C
AMUNDI SGR SPA	Delega	ESPOSITO MARCO	11.950	F	F	F	F	F	C	C
AMUNDI SGR SPA	Delega	ESPOSITO MARCO	23.609	F	F	F	F	F	C	C
AMUNDI SGR SPA	Delega	ESPOSITO MARCO	71.157	F	F	F	F	F	C	C
AMUNDI SGR SPA	Delega	ESPOSITO MARCO	1.413	F	F	F	F	F	C	C
AMUNDI SGR SPA / AMUNDI BILANCIATO PIU'	Delega	ESPOSITO MARCO	25.056	F	F	F	F	F	C	C
AMUNDI SGR SPA / AMUNDI RISPARMIO ITALIA	Delega	ESPOSITO MARCO	128.122	F	F	F	F	F	C	C
AMUNDI SGR SPA / AMUNDI SVILUPPO ITALIA	Delega	ESPOSITO MARCO	180.000	F	F	F	F	F	C	C
AMUNDI SGR SPA / OBBLIGAZIONARIO PIU' A DIS TRIBUZIONE	Delega	ESPOSITO MARCO	15.730	F	F	F	F	F	C	C
AMUNDI SGR SPA / TARGET CONTROLLO	Delega	ESPOSITO MARCO	2.332	F	F	F	F	F	C	C
AMUNDI SGR SPA/AMUNDI ELITE MULTI ASSET FLEXIBLE	Delega	ESPOSITO MARCO	25.989	F	F	F	F	F	C	C
AMUNDI SIF GLOBAL ETHICAL EQUITIES	Delega	ESPOSITO MARCO	183	F	F	F	F	F	C	C
AMUNDI STOXX EUROPE 600	Delega	ESPOSITO MARCO	17.457	F	F	F	F	F	C	C
AMUNDI STRATEGIES ACTIONS EURO OPTIM DIV HR	Delega	ESPOSITO MARCO	6.025	F	F	F	F	F	C	C
AMUNDI STRATEGIES ACTIONS EUROPE OPTIM DIV HR	Delega	ESPOSITO MARCO	1.547	F	F	F	F	F	C	C
AMUNDI STRATEGIES ACTIONS EUROPE RISK PARITY	Delega	ESPOSITO MARCO	125	F	F	F	F	F	C	C
AMUNDI TOTAL RETURN	Delega	ESPOSITO MARCO	2.834	F	F	F	F	F	C	C
AMUNDI VALEURS DURABLES	Delega	ESPOSITO MARCO	1.608.875	F	F	F	F	F	C	C
AMUNDI WELTPORTFOLIO	Delega	ESPOSITO MARCO	359	F	F	F	F	F	C	C
ANDRA AP-FONDEN	Delega	ESPOSITO MARCO	382.576	F	F	F	F	F	C	C
ANDREOLETTI MARCO	Delega	ESPOSITO MARCO	140	F	F	F	F	F	C	C
ANZ PRIVATE GLOBAL EQUITIES TRUST	Delega	ESPOSITO MARCO	3.934	F	F	F	F	F	C	C
AON MASTER TRUST	Delega	ESPOSITO MARCO	18.529	F	F	F	F	F	C	C
AP ACTIONS 1 EURO	Delega	ESPOSITO MARCO	10.680	F	F	F	F	F	C	C
API RETRAITE DIVERSIFE	Delega	ESPOSITO MARCO	35.421	F	F	F	F	F	C	C
APPIAN ASSET MANAGEMENT	Delega	ESPOSITO MARCO	33.202	F	F	F	F	F	C	C
AQR ABS RETURN MASTER NON FLIP	Delega	ESPOSITO MARCO	58.209	F	F	F	F	F	C	C
AQR ABSOLUTE RETURN MASTER ACCOUNT L.P. C/O AQR CAPITAL MANAGEMENT, LLC	Delega	ESPOSITO MARCO	38.379	F	F	F	F	F	C	C
AQR ALTERNATIVE TRENDS MASTER ACCOUNT LP	Delega	ESPOSITO MARCO	22.104	F	F	F	F	F	C	C
AQR FUNDS - AQR INTERNATIONAL MOMENTUM STYLE FUND	Delega	ESPOSITO MARCO	9.142	F	F	F	F	F	C	C
AQR FUNDS - AQR INTERNATIONAL MULTI-STYLE FUND	Delega	ESPOSITO MARCO	47.973	F	F	F	F	F	C	C
AQR FUNDS AQR ALTERNATIVE RISKPREMIA FUND	Delega	ESPOSITO MARCO	9.265	F	F	F	F	F	C	C
AQR FUNDS AQR EQUITY MARKET NEUTRAL FUND	Delega	ESPOSITO MARCO	25.100	F	F	F	F	F	C	C
AQR FUNDS AQR STYLE PREMIA ALTERNATIVE LV FUND	Delega	ESPOSITO MARCO	97.087	F	F	F	F	F	C	C
AQR GLOBAL ALTERNATIVE PREMIA MASTER ACCOUNT LP CO AQR CAPITAL MANAGEMENT LLC	Delega	ESPOSITO MARCO	9.081	F	F	F	F	F	C	C
AQR INNOVATION FUND L.P.	Delega	ESPOSITO MARCO	1.287	F	F	F	F	F	C	C
AQR INNOVATION FUND L.P.	Delega	ESPOSITO MARCO	274	F	F	F	F	F	C	C
AQR LUX FUNDS AQR DIVERSIFIED RISK PR	Delega	ESPOSITO MARCO	65.152	F	F	F	F	F	C	C
AQR STOCKSELECTION II MASTER ACCOUNT LP	Delega	ESPOSITO MARCO	721	F	F	F	F	F	C	C
AQR TAX ADVANTAGEDGLOBAL EQUITY MARKET NEUTRAL FUND LP	Delega	ESPOSITO MARCO	370	F	F	F	F	F	C	C
ARAGO MAINZER	Delega	ESPOSITO MARCO	14.838	F	F	F	F	F	C	C
ARANDA JORGE ALBERTO	Delega	ESPOSITO MARCO	98	F	F	F	F	F	C	C
ARCHDIOCESE OF NEW YORK MASTER TRUST	Delega	ESPOSITO MARCO	39.600	F	F	F	F	F	C	C
ARCHITAS MULTIMANAGER GLOBAL FUNDS UNIT TRUST	Delega	ESPOSITO MARCO	5.997	F	F	F	F	F	C	C
ARDIC UMUT	Delega	ESPOSITO MARCO	20	F	F	F	F	F	C	C
ARGENTA DP	Delega	ESPOSITO MARCO	68.600	F	F	F	F	F	C	C
ARGENTA DP	Delega	ESPOSITO MARCO	38.416	F	F	F	F	F	C	C
ARGENTA-FUND RESPONSIBLE UTILITIES	Delega	ESPOSITO MARCO	342.641	F	F	F	F	F	C	C
ARIZONA PSPRS TRUST	Delega	ESPOSITO MARCO	36.313	F	F	F	F	F	C	C
ARIZONA STATE RETIREMENT SYSTEM	Delega	ESPOSITO MARCO	12.909	F	F	F	F	F	C	C
ARIZONA STATE RETIREMENT SYSTEM	Delega	ESPOSITO MARCO	58.094	F	F	F	F	F	C	C
ARKWRIGHT, LLC	Delega	ESPOSITO MARCO	1.250	F	F	F	F	F	C	C
ARKWRIGHT, LLC	Delega	ESPOSITO MARCO	854	F	F	F	F	F	C	C
ARMAS KADRI	Delega	ESPOSITO MARCO	314	F	F	A	A	A	A	A
ARRCO LONG TERME F	Delega	ESPOSITO MARCO	95.237	F	F	F	F	F	C	C
ARRCO QUANT 1	Delega	ESPOSITO MARCO	13.972	F	F	F	F	F	C	C
ARRCO QUANT 2	Delega	ESPOSITO MARCO	6.967	F	F	F	F	F	C	C
ARRICATI EVA	Delega	ESPOSITO MARCO	9	F	F	F	F	F	C	C
ARROW DWA COUNTRY ROTATION ETF	Delega	ESPOSITO MARCO	2.306	F	F	F	F	F	C	C
ART AI EURO BALANCED	Delega	ESPOSITO MARCO	1.909	F	F	F	F	F	C	C
ARTEMIS FUNDS (LUX)	Delega	ESPOSITO MARCO	11.468	F	F	F	F	F	C	C
ARTEMIS GLOBAL INCOME FUND	Delega	ESPOSITO MARCO	751.899	F	F	F	F	F	C	C
ARVEST FOUNDATION	Delega	ESPOSITO MARCO	156	F	F	F	F	F	C	C
ARVESTAR ASSET MANAGEMENT SA REPRESENTING ARGENTA PENSIOENSPAARFONDS	Delega	ESPOSITO MARCO	245.266	F	F	F	F	F	C	C
ARVESTAR ASSET MANAGEMENT SA REPRESENTING ARGENTA PENSIOENSPAARFONDS DEFENSIVE	Delega	ESPOSITO MARCO	24.707	F	F	F	F	F	C	C
ASCENSION ALPHA FUND LLC.	Delega	ESPOSITO MARCO	4.649	F	F	F	F	F	C	C
ASCENSION ALPHA FUND LLC.	Delega	ESPOSITO MARCO	1.205	F	F	F	F	F	C	C
ASCENSION HEALTHCARE MASTER PENSION TRUST	Delega	ESPOSITO MARCO	946	F	F	F	F	F	C	C
ASHFIELD PHILIP GARY	Delega	ESPOSITO MARCO	94	F	F	F	F	F	C	C
ASI - PROGETTO AZIONE	Delega	ESPOSITO MARCO	261	F	F	F	F	F	C	C
ASI - PROGETTO AZIONE SOST. II	Delega	ESPOSITO MARCO	192	F	F	F	F	F	C	C
ASI - PROGETTO AZIONE SOST. IV	Delega	ESPOSITO MARCO	221	F	F	F	F	F	C	C
ASI - PROGETTO AZIONE SOST. V	Delega	ESPOSITO MARCO	185	F	F	F	F	F	C	C
ASI - PROGETTO AZIONE SOST.III	Delega	ESPOSITO MARCO	506	F	F	F	F	F	C	C
ASI - PROGETTO CEDOLA 01 2024	Delega	ESPOSITO MARCO	983	F	F	F	F	F	C	C
ASI - PROGETTO CEDOLA 04 2024	Delega	ESPOSITO MARCO	461	F	F	F	F	F	C	C
ASI - PROGETTO CEDOLA 05 2023	Delega	ESPOSITO MARCO	618	F	F	F	F	F	C	C
ASI - PROGETTO CEDOLA 06 2023	Delega	ESPOSITO MARCO	453	F	F	F	F	F	C	C
ASI - PROGETTO CEDOLA 07 2023	Delega	ESPOSITO MARCO	401	F	F	F	F	F	C	C
ASI - PROGETTO CEDOLA 09 2023	Delega	ESPOSITO MARCO	564	F	F	F	F	F	C	C
ASI - PROGETTO CEDOLA 10 2023	Delega	ESPOSITO MARCO	516	F	F	F	F	F	C	C
ASI - PROGETTO CEDOLA 12 2023	Delega	ESPOSITO MARCO	410	F	F	F	F	F	C	C
ASI BIL PER ATTIVO III	Delega	ESPOSITO MARCO	1.310	F	F	F	F	F	C	C
ASI BILANCIATO PERCORSO ATT.II	Delega	ESPOSITO MARCO	944	F	F	F	F	F	C	C
ASI BILANCIATO PERCORSO ATTIVO	Delega	ESPOSITO MARCO	3.041	F	F	F	F	F	C	C
ASR LEVENVERZEKERING NV	Delega	ESPOSITO MARCO	15.160	F	F	F	F	F	C	C
ASR SCHADEVERZEKERING NV	Delega	ESPOSITO MARCO	4.024	F	F	F	F	F	C	C
ASSET MANAGEMENT EXCHANGE CCF	Delega	ESPOSITO MARCO	221.226	F	F	F	F	F	C	C
ASSET MANAGEMENT EXCHANGE UCITS CCF	Delega	ESPOSITO MARCO	3.952	F	F	F	F	F	C	C
ASSET MANAGEMENT EXCHANGE UCITS CCF	Delega	ESPOSITO MARCO	9.249	F	F	F	F	F	C	C



**Prysmian S.p.A.**  
**Assemblea di parte ordinaria - 19 aprile 2023**

Riepilogo delle votazioni da parte degli azionisti partecipanti all'assemblea di parte ordinaria

**F: Favorevole    C: Contrario    A: Astenuto**

Anagrafica	Tipo Part.	Delegato	Voti	Votazioni - punto numero:					
				1	2	3	4	5	6
ASSET MANAGEMENT EXCHANGE UCITS CCF	Delega	ESPOSITO MARCO	1.369	F	F	F	C	C	F
ASSET MANAGEMENT EXCHANGE UCITS CCF	Delega	ESPOSITO MARCO	58.346	F	F	F	F	F	C
ASSIS ALCINDO DE	Delega	ESPOSITO MARCO	280	F	F	F	F	F	F
ASSURDIX	Delega	ESPOSITO MARCO	26.285	F	F	F	F	C	C
ATECP-UI-FONDS	Delega	ESPOSITO MARCO	1.114	F	F	F	C	C	F
ATLAS DIVERSIFIED MASTER FUND LIMITED	Delega	ESPOSITO MARCO	6	F	F	F	C	C	F
ATLAS DIVERSIFIED MASTER FUND-LTD -BAM-MASTER	Delega	ESPOSITO MARCO	2.222	F	F	F	C	C	F
AURION GLOBAL EQUITY FUND	Delega	ESPOSITO MARCO	862	F	F	F	F	F	F
AURISX ALLIANCEBERNSTEIN GLOBAL EQUITIES	Delega	ESPOSITO MARCO	1.276	F	F	F	F	F	C
AUSTRALIAN CAPITAL TERRITORY	Delega	ESPOSITO MARCO	7.720	F	F	F	F	F	C
AUSTRALIAN RETIREMENT TRUST	Delega	ESPOSITO MARCO	130.402	F	F	F	C	C	F
AUSTRALIAN RETIREMENT TRUST	Delega	ESPOSITO MARCO	5.616	F	F	F	C	C	F
AUSTRALIAN RETIREMENT TRUST	Delega	ESPOSITO MARCO	5.326	F	F	F	C	C	F
AUSTRALIAN RETIREMENT TRUST	Delega	ESPOSITO MARCO	21.134	F	F	F	C	C	F
AUSTRALIAN RETIREMENT TRUST	Delega	ESPOSITO MARCO	16.194	F	F	F	C	C	F
AUSTRALIANSUPER	Delega	ESPOSITO MARCO	2.409	F	F	F	C	C	F
AUSTRALIANSUPER	Delega	ESPOSITO MARCO	5.574	F	F	F	C	C	F
AUTO CLUB INSURANCE ASSOCIATION	Delega	ESPOSITO MARCO	16.350	F	F	F	F	F	F
AVALON PORTFOLIO II LLC	Delega	ESPOSITO MARCO	338	F	F	F	F	F	C
AVALOS EDWIN JOSUE	Delega	ESPOSITO MARCO	12	F	F	F	F	F	F
AVIVA INVESTORS FUNDS ACS - AI EUROPE EQUITY EX UK FUND	Delega	ESPOSITO MARCO	669.260	F	F	F	F	F	F
AVIVA INVESTORS INVESTMENT FUNDS ICVC AVIVA INVESTORS CONTINENTAL EUROPEAN EQUITY FUND	Delega	ESPOSITO MARCO	96.627	F	F	F	F	F	F
AVIVA INVESTORS INVESTMENT FUNDS ICVC AVIVA INVESTORS INTERNATIONAL INDEX TRACKING FUND	Delega	ESPOSITO MARCO	3.987	F	F	F	C	C	F
AVIVA INVESTORS PASSIVE FUNDS ACS - AI 30/70 GLOBAL EQUITY (CURRENCY HEDGED) INDEX FUND	Delega	ESPOSITO MARCO	1.888	F	F	F	C	C	C
AVIVA INVESTORS PASSIVE FUNDS ACS - AI 50/50 GLOBAL EQUITY INDEX FUND	Delega	ESPOSITO MARCO	34.503	F	F	F	C	C	C
AVIVA INVESTORS PASSIVE FUNDS ACS - AI 60/40 GLOBAL EQUITY INDEX FUND	Delega	ESPOSITO MARCO	8.967	F	F	F	C	C	C
AVIVA INVESTORS PASSIVE FUNDS ACS - AI CONTINENTAL EUROPEAN EQUITY INDEX FUND	Delega	ESPOSITO MARCO	49.868	F	F	F	C	C	C
AVIVA INVESTORS PASSIVE FUNDS ACS - AI DEVELOPED EUROPEAN EX UK EQUITY INDEX FUND	Delega	ESPOSITO MARCO	53.013	F	F	F	C	C	C
AVIVA INVESTORS PASSIVE FUNDS ACS - AI DEVELOPED WORLD EX UK EQUITY INDEX FUND	Delega	ESPOSITO MARCO	13.106	F	F	F	C	C	C
AVIVA INVESTORS PORTFOLIO FUNDS ICVC AVIVA INVESTORS MULTI-ASSET CORE FUND III	Delega	ESPOSITO MARCO	100	F	F	F	C	C	C
AVIVA INVESTORS UK FUND SERVICES LIMITED	Delega	ESPOSITO MARCO	7.777	F	F	F	C	C	C
AVIVA LIFE & PENSIONS IRELAND DAC	Delega	ESPOSITO MARCO	3.887	F	F	F	C	C	C
AVIVA LIFE & PENSIONS IRELAND DAC	Delega	ESPOSITO MARCO	28.873	F	F	F	C	C	C
AVIVA LIFE & PENSIONS UK LIMITED	Delega	ESPOSITO MARCO	53.923	F	F	F	C	C	C
AVIVA LIFE & PENSIONS UK LIMITED	Delega	ESPOSITO MARCO	5.186	F	F	F	C	C	C
AVIVA LIFE & PENSIONS UK LIMITED	Delega	ESPOSITO MARCO	40.415	F	F	F	C	C	C
AVIVA LIFE & PENSIONS UK LIMITED	Delega	ESPOSITO MARCO	5.558	F	F	F	C	C	C
AVIVA LIFE & PENSIONS UK LIMITED	Delega	ESPOSITO MARCO	4.403	F	F	F	C	C	C
AVIVA LIFE & PENSIONS UK LIMITED	Delega	ESPOSITO MARCO	923	F	F	F	C	C	C
AVIVA LIFE & PENSIONS UK LIMITED	Delega	ESPOSITO MARCO	2.191	F	F	F	C	C	C
AWARE SUPER	Delega	ESPOSITO MARCO	44.749	F	F	F	C	C	F
AWARE SUPER	Delega	ESPOSITO MARCO	5.398	F	F	F	C	C	F
AWARE SUPER	Delega	ESPOSITO MARCO	55.396	F	F	F	C	C	F
AWARE SUPER	Delega	ESPOSITO MARCO	783	F	F	F	C	C	F
AXA AA DIVERSIFIE INDICIEL 1	Delega	ESPOSITO MARCO	15.167	F	F	F	F	F	F
AXA ACT CARBON OFFSET EUROBLIC EQUITY QI	Delega	ESPOSITO MARCO	177.453	F	F	F	F	F	F
AXA AVENIR ENTREPRENEURS	Delega	ESPOSITO MARCO	43.881	F	F	F	F	F	F
AXA EURO VALEURS RESPONSABLES	Delega	ESPOSITO MARCO	148.000	F	F	F	F	F	F
AXA GENERATION EQUILIBRE	Delega	ESPOSITO MARCO	49.123	F	F	F	F	F	F
AXA GENERATION EUROPE ACTIONS	Delega	ESPOSITO MARCO	74.013	F	F	F	F	F	F
AXA IM EQUITY TRUST	Delega	ESPOSITO MARCO	66.300	F	F	F	F	F	F
AXA IM FLEX 100	Delega	ESPOSITO MARCO	83.256	F	F	F	F	F	F
AXA INVESTMENT MANAGERS DEUTSCHLAND GMBH FOR AXA EUROPA	Delega	ESPOSITO MARCO	12.835	F	F	F	F	F	F
AXA INVESTMENT MANAGERS UK LIMITED	Delega	ESPOSITO MARCO	100.000	F	F	F	F	F	F
AXA MPS FINANCIAL DESIGNATED ACTIVITY CO	Delega	ESPOSITO MARCO	130.000	F	F	F	F	F	F
AXA OPTIMAL INCOME	Delega	ESPOSITO MARCO	243.432	F	F	F	F	F	F
AXA VALEURS EURO	Delega	ESPOSITO MARCO	129.000	F	F	F	F	F	F
AXA VORSORGE FONDS II EQUITIES GLOBAL MARKETS CREDIT SUISSE FUNDS AG	Delega	ESPOSITO MARCO	14.761	F	F	F	C	C	C
AXA VORSORGE FONDS II EQUITIES GLOBAL MARKETS PASSIVE CREDIT SUISSE FUNDS AG	Delega	ESPOSITO MARCO	8.471	F	F	F	C	C	C
AXA WORLD FUNDS	Delega	ESPOSITO MARCO	653.000	F	F	F	F	F	F
AXA WORLD FUNDS	Delega	ESPOSITO MARCO	508.873	F	F	F	F	F	F
AXA WORLD FUNDS	Delega	ESPOSITO MARCO	121.641	F	F	F	F	F	F
AXA WORLD FUNDS	Delega	ESPOSITO MARCO	340.000	F	F	F	F	F	F
AXA WORLD FUNDS	Delega	ESPOSITO MARCO	108.669	F	F	F	F	F	F
AXA WORLD FUNDS	Delega	ESPOSITO MARCO	85.102	F	F	F	F	F	F
AXA WORLD FUNDS	Delega	ESPOSITO MARCO	109.972	F	F	F	F	F	F
AXA WORLD FUNDS	Delega	ESPOSITO MARCO	365.156	F	F	F	F	F	F
AXA WORLD FUNDS	Delega	ESPOSITO MARCO	115.000	F	F	F	F	F	F
AZ FUND 1 AZ ALLOCATION INTERNATIONAL	Delega	ESPOSITO MARCO	10.000	F	F	F	F	F	C
AZ FUND 1 AZ ALLOCATION ITALIAN TREND	Delega	ESPOSITO MARCO	40.000	F	F	F	F	F	C
AZ FUND 1 AZ ALLOCATION PIR ITALIAN EXCELLENCE 30	Delega	ESPOSITO MARCO	500	F	F	F	F	F	C
AZ FUND 1 AZ ALLOCATION PIR ITALIAN EXCELLENCE 70	Delega	ESPOSITO MARCO	5.000	F	F	F	F	F	C
AZ FUND 1 AZ ALLOCATION-LONG TERM EQUITY OPPORTUNITIES	Delega	ESPOSITO MARCO	43.330	F	F	F	F	F	C
AZEVEDO MAYCON DOS ANJOS	Delega	ESPOSITO MARCO	614	F	F	F	F	F	F
AZL DFA INTERNATIONAL CORE EQUITY FUND	Delega	ESPOSITO MARCO	2.276	F	F	F	F	C	C
AZL INTERNATIONAL INDEX FUND	Delega	ESPOSITO MARCO	20.835	F	F	F	F	F	F
BAD21 CAPITAL	Delega	ESPOSITO MARCO	26.191	F	F	F	C	C	C
BAHNEMANN ANKE	Delega	ESPOSITO MARCO	51	A	F	A	C	A	F
BAILLIE GIFFORD CLIMATE OPTIMISM FUND	Delega	ESPOSITO MARCO	8.680	F	F	F	F	F	C
BAILLIE GIFFORD DIVERSIFIED GROWTH FUND	Delega	ESPOSITO MARCO	955.043	F	F	F	F	F	C
BAILLIE GIFFORD INTERNATIONAL GROWTH FUND	Delega	ESPOSITO MARCO	381.197	F	F	F	F	F	C
BAILLIE GIFFORD MULTI ASSET GROWTH FUND	Delega	ESPOSITO MARCO	447.565	F	F	F	F	F	C
BAILLIE GIFFORD WRLDWD FUNDS PLC- BG WRLDWD DIVERSIFIED RETURN US DOLLAR FD	Delega	ESPOSITO MARCO	42.968	F	F	F	F	F	C
BAILLIE GIFFORD WRLDWD FUNDS PLC- BG WRLDWD DIVERSIFIED RETURN YEN FD	Delega	ESPOSITO MARCO	45.599	F	F	F	F	F	C
BAKER GORDON	Delega	ESPOSITO MARCO	193	F	F	F	F	F	F
BALANESCU MIHAI	Delega	ESPOSITO MARCO	38	F	F	F	F	F	F
BALCONI LUCA	Proprio		439	F	F	F	F	F	A
BALOISE FUND INVEST 2 CH IF AKTIEN WELT EX SCHWEIZ CREDIT SUISSE FUNDS AG	Delega	ESPOSITO MARCO	3.669	F	F	F	C	C	C
BANCO CENTRAL DE TIMOR-LESTE (BCTL)	Delega	ESPOSITO MARCO	9.682	F	F	F	F	F	F
BANCOPOSTA AZIONARIO EURO	Delega	ESPOSITO MARCO	58.587	F	F	F	F	F	C
BANCOPOSTA AZIONARIO FLESSIBILE	Delega	ESPOSITO MARCO	29.079	F	F	F	F	F	C
BANCOPOSTA EQUITY ALL COUNTRY	Delega	ESPOSITO MARCO	973	F	F	F	F	F	C
BANCOPOSTA EQUITY DEVELOPED COUNTRIES	Delega	ESPOSITO MARCO	2.217	F	F	F	F	F	C
BANCOPOSTA GLOBAL EQUITY HEDGED LTE	Delega	ESPOSITO MARCO	409	F	F	F	F	F	C
BANCOPOSTA ORIZZONTE REDDITO	Delega	ESPOSITO MARCO	16.555	F	F	F	F	F	C
BANCOPOSTA RINASCIMENTO	Delega	ESPOSITO MARCO	8.238	F	F	F	F	F	C
BANFI ANDREA	Delega	ESPOSITO MARCO	514	F	F	F	F	F	F
BANK OF BOTSWANA.	Delega	ESPOSITO MARCO	612	F	F	F	F	F	F
BANK OF KOREA	Delega	ESPOSITO MARCO	1.243	F	F	F	F	F	F
BANK OF KOREA	Delega	ESPOSITO MARCO	422	F	F	F	F	F	F
BANK OF KOREA	Delega	ESPOSITO MARCO	31.053	F	F	F	C	C	C
BANK OF KOREA	Delega	ESPOSITO MARCO	7.431	F	F	F	F	F	C
BANK OF KOREA	Delega	ESPOSITO MARCO	36.653	F	F	F	F	F	C
BANK OF KOREA	Delega	ESPOSITO MARCO	7.761	F	F	F	F	F	C
BANSABADELL 18 FP	Delega	ESPOSITO MARCO	1.097	F	F	F	C	C	F
BANSABADELL 2000 FP	Delega	ESPOSITO MARCO	66	F	F	F	C	C	F
BANSABADELL 36, F.P.	Delega	ESPOSITO MARCO	384	F	F	F	C	C	F
BARBARIE BENOIT	Delega	ESPOSITO MARCO	10	F	F	F	F	F	F
BARCLAYS MULTI-MANAGER FUND PLC	Delega	ESPOSITO MARCO	7.808	F	F	F	C	C	F
BARILLA LUCA	Delega	ESPOSITO MARCO	2.329	F	F	F	F	F	F
BARR ALAN EDWARD	Delega	ESPOSITO MARCO	363	A	A	A	A	A	A
BARSKOV DENIS	Delega	ESPOSITO MARCO	8	F	F	A	A	A	F
BASF SE	Delega	ESPOSITO MARCO	8.897	F	F	F	C	C	F
BASILE GIANLUCA	Delega	ESPOSITO MARCO	40	A	A	A	A	A	A
BASURTO CECILIA	Delega	ESPOSITO MARCO	11	A	F	F	A	A	A
BATTAINI MASSIMO	R. Design.	TONELLI GIULIO	149.766	F	F	F	F	F	F
BATTISTA VALERIO	R. Design.	TONELLI GIULIO	632.578	F	F	F	F	F	F
BATTISTA VALERIO	R. Design.	TONELLI GIULIO	3.455.660	F	F	F	F	F	F
BAVERSTOCK JAY	Delega	ESPOSITO MARCO	1.039	A	A	A	A	A	A
BAXTER MICHELLE	Delega	ESPOSITO MARCO	369	F	F	F	F	F	F
BAYCARE HEALTH SYSTEMS INC.	Delega	ESPOSITO MARCO	29.139	F	F	F	F	F	C
BAYER CORPORATION MASTER TRUST	Delega	ESPOSITO MARCO	11.425	F	F	F	F	F	C
BAYERNINVEST KAPITALVERWALTUNGSGESSELLSCHAFT MBH W/LIBI- FONDS	Delega	ESPOSITO MARCO	5.269	F	F	F	C	C	C
BAYERNINVEST KAPITALVERWALTUNGSGESSELLSCHAFT MBH W/WEBI- FONDS	Delega	ESPOSITO MARCO	3.688	F	F	F	C	C	C
BAYTEKIN DEMIRKAN	Delega	ESPOSITO MARCO	30	F	F	F	F	F	A
BCT POOLED INVESTMENT FUND SERIES SMART EUROPEAN EQUITY FUND	Delega	ESPOSITO MARCO	1.687	F	F	F	F	F	F
BEAR CREEK INC	Delega	ESPOSITO MARCO	841	F	F	F	C	C	C

Prysmian S.p.A.

Assemblea di parte ordinaria - 19 aprile 2023

Riepilogo delle votazioni da parte degli azionisti partecipanti all'assemblea di parte ordinaria

F: Favorevole C: Contrario A: Astenuto

Anagrafica	Tipo Part.	Delegato	Voti	Votazioni - punto numero:					
				1	2	3	4	5	6
BEAT DRUGS FUND ASSOCIATION	Delega	ESPOSITO MARCO	330	F	F	F	F	F	F
BECKHAM MARK	Delega	ESPOSITO MARCO	332	F	F	F	F	F	F
BECKMANN CARSTEN	Delega	ESPOSITO MARCO	317	F	F	F	F	F	F
BEDNAR JAROSLAV	Delega	ESPOSITO MARCO	26	F	F	F	F	F	F
BEL EQUITY EUROPE ESG	Delega	ESPOSITO MARCO	61.146	F	F	F	F	C	C
BELANGER GILLES	Delega	ESPOSITO MARCO	5	F	F	F	F	F	F
BELCHER RANDY	Delega	ESPOSITO MARCO	36	A	A	A	A	A	A
BELLEVUE FUNDS (LUX)	Delega	ESPOSITO MARCO	23.595	F	F	F	F	F	F
BELLSOUTH CORP RFA VEBA TRUST	Delega	ESPOSITO MARCO	3.127	F	F	F	C	C	C
BENEDITO EDUARDO	Delega	ESPOSITO MARCO	30	F	F	F	F	F	F
BERESFORD FUNDS ICAV	Delega	ESPOSITO MARCO	666	F	F	F	F	F	C
BERG ANNIKA P?IVI	Delega	ESPOSITO MARCO	15	F	F	F	F	F	F
BERNSTEIN FUND INC INTERNATIONAL STRATEGIC EQUITIES PORTFOLIO	Delega	ESPOSITO MARCO	3.189.725	F	F	F	F	F	C
BERNSTEIN GLOBAL STYLE BLEND SERIES	Delega	ESPOSITO MARCO	1.138	F	F	F	F	F	C
BERNSTEIN TAX-MANAGED GLOBAL STYLE BLEND SERIES	Delega	ESPOSITO MARCO	2.674	F	F	F	F	F	C
BESSEMER TRUST CO	Delega	ESPOSITO MARCO	4.530	F	F	F	F	F	F
BEST BUSINESS MODELS SRI	Delega	ESPOSITO MARCO	650.000	F	F	F	F	F	F
BEST INVESTMENT CORPORATION	Delega	ESPOSITO MARCO	1.527	F	F	F	F	F	F
BEST INVESTMENT CORPORATION	Delega	ESPOSITO MARCO	5.520	F	F	F	F	F	F
BESTSELECT - UBS SRI GLOBAL EQUITY	Delega	ESPOSITO MARCO	2.512	F	F	F	F	F	F
BFT EURO FUTUR ISR	Delega	ESPOSITO MARCO	15.550	F	F	F	F	C	C
BG MASTER FUND ICAV	Delega	ESPOSITO MARCO	1.760	F	F	F	F	F	F
BIANCHI SILVIA	Proprio		118	F	F	F	F	F	F
BIL-UNIVERSAL-FONDS	Delega	ESPOSITO MARCO	48.000	F	F	F	C	C	F
BINCCOR OVERSEAS POOLED FUND	Delega	ESPOSITO MARCO	32.619	F	F	F	F	F	F
BINBIR MESUT	Delega	ESPOSITO MARCO	75	F	F	F	F	F	F
BLACKROCK ASSET MANAGEMENT SCHWEIZ AG FOR ISHARES WORLD EX SWITZERLAND ESG SCREENED EQUITY INDEX	Delega	ESPOSITO MARCO	3.578	F	F	F	F	F	F
BLACKROCK ASSET MANAGEMENT SCHWEIZ AG FOR ISHARES WORLD EX SWITZERLAND ESG SCREENED EQUITY INDEX	Delega	ESPOSITO MARCO	4.494	F	F	F	F	F	F
BLACKROCK AUTHORISED CONTRACTUAL SCHEME I	Delega	ESPOSITO MARCO	43.752	F	F	F	F	F	F
BLACKROCK AUTHORISED CONTRACTUAL SCHEME I	Delega	ESPOSITO MARCO	14.819	F	F	F	F	F	F
BLACKROCK AUTHORISED CONTRACTUAL SCHEME I	Delega	ESPOSITO MARCO	29.251	F	F	F	F	F	F
BLACKROCK AUTHORISED CONTRACTUAL SCHEME I	Delega	ESPOSITO MARCO	5.759	F	F	F	F	F	F
BLACKROCK AUTHORISED CONTRACTUAL SCHEME I	Delega	ESPOSITO MARCO	36.989	F	F	F	F	F	F
BLACKROCK CDN MSCI ACWI EX-CANADA INDEX FUND	Delega	ESPOSITO MARCO	6.104	F	F	F	F	F	F
BLACKROCK CDN MSCI EAFE EQUITY INDEX FUND	Delega	ESPOSITO MARCO	109.796	F	F	F	F	F	F
BLACKROCK CDN WORLD INDEX FUND	Delega	ESPOSITO MARCO	17.026	F	F	F	F	F	F
BLACKROCK FUND MANAGERS LTD	Delega	ESPOSITO MARCO	153.919	F	F	F	F	F	F
BLACKROCK FUNDS I ICAV	Delega	ESPOSITO MARCO	3.213	F	F	F	F	F	F
BLACKROCK GLOBAL FUNDS	Delega	ESPOSITO MARCO	5.501	F	F	F	F	F	F
BLACKROCK GLOBAL FUNDS	Delega	ESPOSITO MARCO	1.330.400	F	F	F	F	F	F
BLACKROCK GLOBAL INDEX FUNDS	Delega	ESPOSITO MARCO	8.800	F	F	F	F	F	F
BLACKROCK GLOBAL INDEX FUNDS	Delega	ESPOSITO MARCO	6.744	F	F	F	F	F	F
BLACKROCK INDEX SELECTION FUND	Delega	ESPOSITO MARCO	12.835	F	F	F	F	F	F
BLACKROCK INDEX SELECTION FUND	Delega	ESPOSITO MARCO	2.541	F	F	F	F	F	F
BLACKROCK INDEX SELECTION FUND	Delega	ESPOSITO MARCO	65.090	F	F	F	F	F	F
BLACKROCK INDEX SELECTION FUND	Delega	ESPOSITO MARCO	5.461	F	F	F	F	F	F
BLACKROCK INDEX SELECTION FUND	Delega	ESPOSITO MARCO	101.078	F	F	F	F	F	F
BLACKROCK INSTITUTIONAL POOLED FUNDS PLC	Delega	ESPOSITO MARCO	43.078	F	F	F	F	F	F
BLACKROCK INSTITUTIONAL TRUST COMPANY, N.A. INVESTMENT FUND FOR EMPLOYEE BENEFIT TRUSTS	Delega	ESPOSITO MARCO	14.810	F	F	F	F	F	F
BLACKROCK INSTITUTIONAL TRUST COMPANY, N.A. INVESTMENT FUNDS FOR EMPLOYEE BENEFIT TRUSTS	Delega	ESPOSITO MARCO	445.935	F	F	F	F	F	F
BLACKROCK INSTITUTIONAL TRUST COMPANY, N.A. INVESTMENT FUNDS FOR EMPLOYEE BENEFIT TRUSTS	Delega	ESPOSITO MARCO	481	F	F	F	F	F	F
BLACKROCK INSTITUTIONAL TRUST COMPANY, N.A. INVESTMENT FUNDS FOR EMPLOYEE BENEFIT TRUSTS	Delega	ESPOSITO MARCO	28.091	F	F	F	F	F	F
BLACKROCK INSTITUTIONAL TRUST COMPANY, N.A. INVESTMENT FUNDS FOR EMPLOYEE BENEFIT TRUSTS	Delega	ESPOSITO MARCO	13.964	F	F	F	F	F	F
BLACKROCK INSTITUTIONAL TRUST COMPANY, N.A. INVESTMENT FUNDS FOR EMPLOYEE BENEFIT TRUSTS	Delega	ESPOSITO MARCO	146.645	F	F	F	F	F	F
BLACKROCK INSTITUTIONAL TRUST COMPANY, N.A. INVESTMENT FUNDS FOR EMPLOYEE BENEFIT TRUSTS	Delega	ESPOSITO MARCO	928.773	F	F	F	F	F	F
BLACKROCK INSTITUTIONAL TRUST COMPANY, N.A. INVESTMENT FUNDS FOR EMPLOYEE BENEFIT TRUSTS	Delega	ESPOSITO MARCO	8.141	F	F	F	F	F	F
BLACKROCK INSTITUTIONAL TRUST COMPANY, N.A. INVESTMENT FUNDS FOR EMPLOYEE BENEFIT TRUSTS	Delega	ESPOSITO MARCO	377.189	F	F	F	F	F	F
BLACKROCK INTERNATIONAL ALPHA TILTS FUND	Delega	ESPOSITO MARCO	5.263	F	F	F	F	F	F
BLACKROCK INTERNATIONAL INDEX V.I. FUND OF BLACKROCK VARIABLE SERIES FUNDS, INC.	Delega	ESPOSITO MARCO	3.194	F	F	F	F	F	F
BLACKROCK LIFE LIMITED	Delega	ESPOSITO MARCO	5.706	F	F	F	F	F	F
BLACKROCK LIFE LTD	Delega	ESPOSITO MARCO	63.600	F	F	F	F	F	F
BLACKROCK LIFE LTD	Delega	ESPOSITO MARCO	20.890	F	F	F	F	F	F
BLACKROCK LIFE LTD	Delega	ESPOSITO MARCO	7.566	F	F	F	F	F	F
BLACKROCK LIFE LTD	Delega	ESPOSITO MARCO	5.288	F	F	F	F	F	F
BLACKROCK MSCI EAFE EQUITY INDEX NON-LENDABLE FUND B	Delega	ESPOSITO MARCO	59.059	F	F	F	F	F	F
BLACKROCK SOLUTIONS FUNDS ICAV	Delega	ESPOSITO MARCO	15.732	F	F	F	C	C	F
BLACKROCK UTILITIES INFRASTRUCTURE AND POWER OPPORTUNITIES TRUST	Delega	ESPOSITO MARCO	69.750	F	F	F	F	F	F
BLACKWELL PARTNERS LLC-SERIES A	Delega	ESPOSITO MARCO	252.447	F	F	F	F	F	F
BLGN ILKER BERTAN	Delega	ESPOSITO MARCO	325	F	F	F	F	F	F
BLK MAGI FUND A SERIES TRUST	Delega	ESPOSITO MARCO	25	F	F	F	F	F	F
BLUE CROSS AND BLUE SHIELD OF KANSAS, INC	Delega	ESPOSITO MARCO	3.906	F	F	F	F	F	C
BMO MSCI EAFE ESG LEADERS INDEXETF	Delega	ESPOSITO MARCO	1.837	F	F	F	C	C	C
BMO MSCI EAFE INDEXETF	Delega	ESPOSITO MARCO	76.040	F	F	F	C	C	C
BNP PARIBAS ACTIONS PME ISR	Delega	ESPOSITO MARCO	53.180	F	F	F	C	A	C
BNP PARIBAS DEEP VALUE	Delega	ESPOSITO MARCO	48.136	F	F	F	C	A	C
BNP PARIBAS EASY - MSCI EMU SRI S-SERIES PAB 5% CAPPED	Delega	ESPOSITO MARCO	190.827	F	F	F	C	A	C
BNP PARIBAS EASY - MSCI EUROPE EX CW	Delega	ESPOSITO MARCO	14.317	F	F	C	C	A	C
BNP PARIBAS EASY - MSCI EUROPE EX CW	Delega	ESPOSITO MARCO	14.533	F	F	C	C	A	C
BNP PARIBAS EASY - MSCI EUROPE SRI S-SERIES 5 CAPPED	Delega	ESPOSITO MARCO	397.408	F	F	C	C	A	C
BNP PARIBAS EASY - MSCI WORLD ESG FILTERED MIN TE	Delega	ESPOSITO MARCO	191	F	F	C	C	A	C
BNP PARIBAS EASY - MSCI WORLD SRI S-SERIES 5 CAPPED	Delega	ESPOSITO MARCO	25.871	F	F	C	C	A	C
BNP PARIBAS ENERGIE & INDUSTRIE EUROPE ISR	Delega	ESPOSITO MARCO	10.925	F	F	C	C	A	C
BNP PARIBAS EQUITY - FOCUS ITALIA	Delega	ESPOSITO MARCO	20.757	F	F	C	C	A	C
BNP PARIBAS FUNDS - EURO DEFENSIVE EQUITY	Delega	ESPOSITO MARCO	5.085	F	F	C	C	A	C
BNP PARIBAS FUNDS - GLOBAL CLIMATE SOLUTIONS	Delega	ESPOSITO MARCO	3.676	F	F	C	C	A	C
BNP PARIBAS FUNDS - SUSTAINABLE EURO LOW VOL EQUITY	Delega	ESPOSITO MARCO	32.220	F	F	C	C	A	C
BNP PARIBAS FUNDS - SUSTAINABLE EURO MULTI-FACTOR EQUITY	Delega	ESPOSITO MARCO	5.755	F	F	C	C	A	C
BNP PARIBAS VALEURS EURO ISR	Delega	ESPOSITO MARCO	52.268	F	F	C	C	A	C
BNP S BETA/LOT133/FR10E	Delega	ESPOSITO MARCO	85.091	F	F	C	C	A	C
BNY MELLON INTERNATIONAL EQUITY ETF	Delega	ESPOSITO MARCO	7.436	F	F	F	F	F	C
BNY MELLON INTERNATIONAL STOCK INDEX FUND	Delega	ESPOSITO MARCO	6.169	F	F	F	F	F	C
BNYM MELLON CF SL INTERNATIONAL STOCK INDEX FUND	Delega	ESPOSITO MARCO	19.114	F	F	F	F	F	C
BNYM MELLON DT NSL INTERNATIONAL STOCK INDEX FUND	Delega	ESPOSITO MARCO	11.870	F	F	F	F	F	C
BNZ WHOLESALE INTERNATIONAL EQUITIES (INDEX) FUND	Delega	ESPOSITO MARCO	5.339	F	F	F	C	C	C
BOARD OF PENSIONS OF THE EVANGELICAL LUTHERAN CHURCH IN AMERICA	Delega	ESPOSITO MARCO	3.002	F	F	F	C	C	C
BOARD OF PENSIONS OF THE EVANGELICAL LUTHERAN CHURCH IN AMERICA	Delega	ESPOSITO MARCO	1.335	F	F	F	C	C	C
BOC PRUDENTIAL EUROPEAN EQUITY FUND	Delega	ESPOSITO MARCO	2.559	F	F	F	F	F	C
BOC PRUDENTIAL EUROPEAN INDEX FUND	Delega	ESPOSITO MARCO	15.781	F	F	F	F	F	C
BOC PRUDENTIAL GLOBAL EQUITY FUND	Delega	ESPOSITO MARCO	3.727	F	F	F	F	F	C
BOCCIA LIDIA	Delega	ESPOSITO MARCO	19	F	A	F	F	F	F
BOENDER DIRK	Delega	ESPOSITO MARCO	40	C	F	C	F	F	F
BOIDRINI BEATRICE CECILIA	Delega	ESPOSITO MARCO	479	F	F	F	F	F	F
BOSSI LUISA	Delega	ESPOSITO MARCO	22	F	F	F	F	A	A
BOSTON COMMON ESG IMPACT INTERNATIONAL FUND	Delega	ESPOSITO MARCO	232.676	F	F	F	F	F	C
BOSTON COMMON INTERNATIONAL CATHOLIC SRI FUND LLC	Delega	ESPOSITO MARCO	263.280	F	F	F	F	F	C
BOSTON COMMON INTERNATIONAL SOCIAL FUND LLC	Delega	ESPOSITO MARCO	155.001	F	F	F	F	F	C
BOSTON COMMON INTERNATIONAL SUSTAINABLE CLIMATE FUND	Delega	ESPOSITO MARCO	46.100	F	F	F	F	F	C
BOSTON RETIREMENT SYSTEM	Delega	ESPOSITO MARCO	24.381	F	F	F	F	F	C
BOTOACA CRISTINA MIHAELA	Delega	ESPOSITO MARCO	15	F	F	F	F	F	C
BOTTIN ALESSANDRO	Delega	ESPOSITO MARCO	145	F	F	F	F	F	F
BPCE IARD	Delega	ESPOSITO MARCO	4.654	F	F	F	F	F	C
BRADT GREGORY	Delega	ESPOSITO MARCO	53	A	A	A	A	A	A
BRANDT THOMAS	Delega	ESPOSITO MARCO	902	F	F	F	F	F	F
BRANYIK LILLA	Delega	ESPOSITO MARCO	118	F	F	F	F	F	C
BRAUNWARTH MICHAEL	Delega	ESPOSITO MARCO	304	F	F	F	F	F	F
BRED SELECTION ISR	Delega	ESPOSITO MARCO	68.760	F	F	F	C	C	F
BRETHREN FOUNDATION FUNDS INC	Delega	ESPOSITO MARCO	2.153	F	F	F	C	F	C
BRIDGE BUILDER INTERNATIONAL E	Delega	ESPOSITO MARCO	13.205	F	F	F	F	F	F
BRIDGE BUILDER TAX MANAGED	Delega	ESPOSITO MARCO	53.838	F	F	F	F	F	C
BRIGHTHOUSE FUNDS TRUST I - PANAGOR A GLOBAL DIVERSIFIED RISK PORTFOLIO	Delega	ESPOSITO MARCO	4.816	F	F	F	F	F	C
BRIGHTHOUSE FUNDS TRUST II METLIFE MSCI EAFE INDEX PORTFOLIO	Delega	ESPOSITO MARCO	17.303	F	F	F	F	F	C
BRISICINI STEFANO	Delega	ESPOSITO MARCO	1.639	F	F	F	F	F	F
BRITISH COLUMBIA INVESTMENT MANAGEMENT CORPORATION.	Delega	ESPOSITO MARCO	6.293	F	F	F	F	F	C
BRITISH COLUMBIA INVESTMENT MANAGEMENT CORPORATION.	Delega	ESPOSITO MARCO	401	F	F	F	F	F	C
BROMPTON SUSTAINABLE REAL ASSETS DIVIDEND ETF	Delega	ESPOSITO MARCO	7.500	F	F	F	F	F	C
BROWN JOSEPH	Delega	ESPOSITO MARCO	717	F	F	F	F	F	F
BRUNEL SHELL RETIREMENT BENEFIT FUND	Delega	ESPOSITO MARCO	381	F	F	F	F	F	A

**Prysman S.p.A.**  
Assemblea di parte ordinaria - 19 aprile 2023

Riepilogo delle votazioni da parte degli azionisti partecipanti all'assemblea di parte ordinaria

**F: Favorevole    C: Contrario    A: Astenuto**

Anagrafica	Tipo Part.	Delegato	Voti	Votazioni - punto numero:					
				1	2	3	4	5	6
BRUNSWICK UNIT 2 QUALIFIED NUCLEAR	Delega	ESPOSITO MARCO	1.528	F	F	F	C	C	C
BRUNSWICK UNIT 2 QUALIFIED NUCLEAR	Delega	ESPOSITO MARCO	1.388	F	F	F	C	C	C
BRYANT CHRISTOPHER	Delega	ESPOSITO MARCO	1.427	F	F	F	A	F	F
BS PENTAPENSION EMPRESA	Delega	ESPOSITO MARCO	732	F	F	F	C	C	F
BS PREVISION EMPRESAS EPSV DE EMPLEO	Delega	ESPOSITO MARCO	250	F	F	F	C	C	F
BT INTERNATIONAL SHARES INDEX FUND	Delega	ESPOSITO MARCO	20.565	F	F	F	F	F	F
BUCCI RICCARDO	Delega	ESPOSITO MARCO	189	F	F	F	F	F	F
BUMA-UNIVERSAL-FONDS I	Delega	ESPOSITO MARCO	1.800	F	F	F	C	C	F
BUMA-UNIVERSAL-FONDS I	Delega	ESPOSITO MARCO	6.512	F	F	F	C	C	F
BUREAU OF LABOR FUNDS - LABOR RETIREMENT FUND	Delega	ESPOSITO MARCO	1.616	F	F	F	F	F	F
BUREAU OF LABOR FUNDS - LABOR RETIREMENT FUND	Delega	ESPOSITO MARCO	8.676	F	F	F	F	F	F
BUREAU OF LABOR FUNDS - LABOR RETIREMENT FUND	Delega	ESPOSITO MARCO	517	F	F	F	F	F	F
BUREAU OF LABOR FUNDS - LABOR RETIREMENT FUND	Delega	ESPOSITO MARCO	322	F	F	F	F	F	F
BUREAU OF LABOR FUNDS - LABOR RETIREMENT FUND	Delega	ESPOSITO MARCO	350	F	F	F	F	F	F
BUREAU OF LABOR FUNDS-LABOR INSURANCE FUND	Delega	ESPOSITO MARCO	18.608	F	F	F	F	F	F
BUREAU OF LABOR FUNDS-LABOR INSURANCE FUND	Delega	ESPOSITO MARCO	5.765	F	F	F	F	F	F
BUREAU OF LABOR FUNDS-LABOR PENSION FUND	Delega	ESPOSITO MARCO	16.585	F	F	F	F	F	F
BUREAU OF LABOR FUNDS-LABOR PENSION FUND	Delega	ESPOSITO MARCO	9.034	F	F	F	F	F	F
BUREAU OF LABOR FUNDS-LABOR PENSION FUND	Delega	ESPOSITO MARCO	1.065	F	F	F	F	F	F
BUREAU OF LABOR FUNDS-LABOR PENSION FUND	Delega	ESPOSITO MARCO	1.495	F	F	F	F	F	F
BUREAU OF LABOR FUNDS-LABOR PENSION FUND	Delega	ESPOSITO MARCO	988	F	F	F	F	F	F
BUREAU OF LABOR FUNDS-LABOR PENSION FUND	Delega	ESPOSITO MARCO	3.712	F	F	F	F	F	F
BUREAU OF LABOR FUNDS-LABOR PENSION FUND	Delega	ESPOSITO MARCO	952	F	F	F	F	F	F
BURROUGHS PEGGY	Delega	ESPOSITO MARCO	122	F	F	F	F	F	F
BURROUGHS WELLCOME FUND	Delega	ESPOSITO MARCO	22.340	F	F	F	F	F	F
CAIAZZO CARLO	Delega	ESPOSITO MARCO	50	F	F	F	F	F	F
CAISSE DE DEPOT ET PLACEMENT DUQUEBEC	Delega	ESPOSITO MARCO	67.069	F	F	F	F	F	C
CALAMOS INTERNATIONAL GROWTH FUND	Delega	ESPOSITO MARCO	51.650	F	F	F	F	F	F
CALCIUM QUANT	Delega	ESPOSITO MARCO	9.994	F	F	F	F	C	C
CALIFORNIA STATE TEACHERS' RETIREMENT SYSTEM	Delega	ESPOSITO MARCO	6.979	F	F	F	C	C	C
CALIFORNIA STATE TEACHERS' RETIREMENT SYSTEM	Delega	ESPOSITO MARCO	221.913	F	F	F	C	C	F
CALIFORNIA STATE TEACHERS' RETIREMENT SYSTEM	Delega	ESPOSITO MARCO	467.170	F	F	F	C	C	F
CALVERT CLIFFS NUCLEAR POWER PLANT UNIT ONE QUALIFIED FUND	Delega	ESPOSITO MARCO	200	F	F	F	C	C	C
CALVERT CLIFFS NUCLEAR POWER PLANT UNIT TWO QUALIFIED FUND	Delega	ESPOSITO MARCO	500	F	F	F	C	C	C
CALVERT INTERNATIONAL RESPONSIBLE INDEX ETF	Delega	ESPOSITO MARCO	497	F	F	F	F	F	C
CALVERT INTERNATIONAL RESPONSIBLE INDEX FUND	Delega	ESPOSITO MARCO	13.561	F	F	F	F	F	C
CALVERT VP EAFE INTERNATIONAL INDEX PORTFOLIO	Delega	ESPOSITO MARCO	1.988	F	F	F	F	F	C
CAMARA JOSE	Delega	ESPOSITO MARCO	89	F	F	F	F	F	F
CAMGESTION AVENIR INVESTISSEMENT	Delega	ESPOSITO MARCO	8.408	F	F	C	C	A	C
CAMGESTION CLUB PATRIMOINE	Delega	ESPOSITO MARCO	1.187	F	F	C	C	A	C
CAMILLO GIANMARCO ANTONIO	Delega	ESPOSITO MARCO	396	F	C	A	A	C	C
CAMPING MIRANDA	Delega	ESPOSITO MARCO	79	A	F	A	A	F	F
CANADA PENSION PLAN INVESTMENT BOARD (CPPIB)	Delega	ESPOSITO MARCO	323.447	F	F	F	F	F	C
CANADA POST CORPORATION REGISTERED PENSION PLAN	Delega	ESPOSITO MARCO	47.404	F	F	F	F	F	C
CANNONE MICHELE LUCIANO	Delega	ESPOSITO MARCO	1.259	F	F	F	F	F	F
CANTU LAURA ELIZABETH	Delega	ESPOSITO MARCO	24	F	A	F	F	F	F
CAPACITY - FONDS INSTITUTIONNEL - ACTIONS ETRANGERES RENDEMENT ABSOLU	Delega	ESPOSITO MARCO	1.315	F	F	F	F	C	F
CAPULA TAIL RISK MASTER FUND LIMITED	Delega	ESPOSITO MARCO	243	F	F	F	F	F	F
CARADONNA GIANFRANCO MARIA	Proprio		1	F	F	F	F	F	F
CARBONI FAUSTO	Proprio		1.490	F	F	F	F	F	F
CARDINAL ADVISOR SERIES - INTERNATIONAL VALUE EQUITY MASTER FUND L.P	Delega	ESPOSITO MARCO	30.595	F	F	F	F	F	C
CARE SUPER	Delega	ESPOSITO MARCO	1.661	F	F	F	C	C	F
CARE SUPER	Delega	ESPOSITO MARCO	33.831	F	F	F	C	C	F
CARLSTEN JOHAN	Delega	ESPOSITO MARCO	29	A	A	A	A	A	A
CARMINATI MARIA ANTONIA	Delega	ESPOSITO MARCO	3.598	F	F	F	F	F	F
CARNELIAN INVESTMENT MANAGEMENT LLC.	Delega	ESPOSITO MARCO	8.370	F	F	F	C	C	F
CARPOVICI VICTOR STELIAN	Delega	ESPOSITO MARCO	42	F	F	F	F	F	F
CARVALHO EDILSON DE	Delega	ESPOSITO MARCO	273	F	F	F	F	F	F
CASEY FAMILY PROGRAMS	Delega	ESPOSITO MARCO	39.850	F	F	F	F	F	F
CASTELLANA PENSIONES FP	Delega	ESPOSITO MARCO	104	F	F	F	C	C	F
CASTELLANOS NICOLAS	Delega	ESPOSITO MARCO	139	F	F	F	F	F	F
CASTELLO MAURIZIO	Proprio		800	F	F	F	F	F	F
CATALAN MARCELO DE JESUS	Delega	ESPOSITO MARCO	29	F	F	F	A	F	F
CATALYST/MILLBURN DYNAMIC COMMODITY STRATEGY FUND	Delega	ESPOSITO MARCO	4.322	F	F	F	F	F	F
CATERPILLAR INC. MASTER RETIREMENT TRUST	Delega	ESPOSITO MARCO	37.000	F	F	F	C	C	F
CATERPILLAR INVESTMENT TRUST.	Delega	ESPOSITO MARCO	33.360	F	F	F	C	C	F
CATHOLIC VALUES EQUITY FUND	Delega	ESPOSITO MARCO	7.075	F	F	F	C	C	F
CATUOGNO GABRIELLA	Delega	ESPOSITO MARCO	93	F	F	F	F	F	F
CAVALIERE LUCA	Delega	ESPOSITO MARCO	162	F	F	F	F	F	F
CAYMAN ISLANDS CHAMBER OF COMMERCE PENSION FUND	Delega	ESPOSITO MARCO	1.208	F	F	F	F	F	F
CB NL AIF CLIENTS ASSETS TAXABLE	Delega	ESPOSITO MARCO	49.912	F	F	F	F	F	C
CBIS GLOBAL FUNDS PUBLIC LTD CO	Delega	ESPOSITO MARCO	10.000	F	F	F	F	F	C
CBIOJ LTD AS TRUSTEE FOR SUMITOMO MITSUI TRUST BANK, LIMITED AS TRUSTEE FOR JPM GLOBAL MID-SMALL CAP DISCOVERY MOTHER	Delega	ESPOSITO MARCO	1.134	F	F	F	F	F	F
CBP GROWTH SEGMENT AKTIE GLOBAL- BEST STYLES	Delega	ESPOSITO MARCO	43.207	F	F	F	F	F	F
CC & L INTERNATIONAL EQUITY FUND	Delega	ESPOSITO MARCO	2.695	F	F	F	F	F	C
CC AND L Q GLOBAL EQUITY MARKET NEUTRAL MASTER FUND LTD	Delega	ESPOSITO MARCO	469	F	F	F	F	F	C
CC L ALTERNATIVE GLOBAL EQUITY FUND	Delega	ESPOSITO MARCO	199	F	F	F	F	F	C
CC&L Q 140/40 FUND	Delega	ESPOSITO MARCO	15	F	F	F	F	F	C
CC&L Q GLOBAL EQTY EXTENSION FUND C/O CONNOR CLARK & LUNN INVESTMENT MANAGEMENT LTD	Delega	ESPOSITO MARCO	32	F	F	F	F	F	C
CC&L Q GROUP GLOBAL EQUITY FUND	Delega	ESPOSITO MARCO	216	F	F	F	F	F	C
CC&L Q INTERNATIONAL SMALL CAP EQUITY FUND	Delega	ESPOSITO MARCO	23	F	F	F	F	F	C
CC&L U.S. Q MARKET NEUTRAL ONSHORE FUND II	Delega	ESPOSITO MARCO	105	F	F	F	F	F	C
CCANDL ALTERNATIVE GLOBAL EQUITY	Delega	ESPOSITO MARCO	16	F	F	F	F	F	C
CCF DEVELOPED WORLD (ESG SCREENED) INDEX FUND	Delega	ESPOSITO MARCO	22.721	F	F	F	F	F	F
CCF EUROPE (ESG SCREENED) INDEX FUND	Delega	ESPOSITO MARCO	4.755	F	F	F	F	F	F
CDN MSCI EAFE EXTENDED ESG FOCUS INDEX FUND A	Delega	ESPOSITO MARCO	8.851	F	F	F	F	F	F
CECERE MASSIMO	Delega	ESPOSITO MARCO	11	F	F	F	F	F	F
CENTRAL BANK OF IRELAND	Delega	ESPOSITO MARCO	2.592	F	F	F	F	C	C
CENTRAL PENSION FUND OF THE INTERNATIONAL UNION OF OPERATING EMPLOYERS	Delega	ESPOSITO MARCO	3.915	F	F	F	C	C	F
CENTRAL PENSION FUND OF THE INTERNATIONAL UNION OF OPERATING ENGINEERS AND PARTICIPATING EMPLOYERS	Delega	ESPOSITO MARCO	54.994	F	F	F	C	C	F
CENTRAL PROVIDENT FUND BOARD	Delega	ESPOSITO MARCO	1.106	F	F	F	F	F	F
CENTRAL STATES SE AND SW H AND W FUNDS	Delega	ESPOSITO MARCO	70.730	F	F	F	F	F	C
CERVURITE INTERNATIONAL LLC	Delega	ESPOSITO MARCO	10.594	F	F	F	F	F	C
CFSL RE CNEALTH GS FD 16	Delega	ESPOSITO MARCO	4.160	F	F	F	C	C	F
CHAVARRIA GONZALO	Delega	ESPOSITO MARCO	88	F	F	F	F	F	F
CHEVRON UK PENSION PLAN	Delega	ESPOSITO MARCO	1.147	F	F	F	F	F	F
CHOUJUN MAPIN	Delega	ESPOSITO MARCO	222	F	F	F	F	F	F
CHIAS GONZALEZ-BLANCH MIGUEL	Delega	ESPOSITO MARCO	26	F	F	F	F	F	F
CHINA LIFE INSURANCE COMPANY LIMITED	Delega	ESPOSITO MARCO	13.964	F	F	F	C	C	F
CHIRITA FLORIN CRISTIAN	Delega	ESPOSITO MARCO	64	F	F	F	F	F	F
CHRYSIAK JAMES	Delega	ESPOSITO MARCO	77	F	F	F	F	F	F
CHURCH OF ENGLAND INVESTMENT FUND FOR PENSIONS	Delega	ESPOSITO MARCO	2.154	F	F	F	F	F	C
CHURCH OF THE BRETHREN BENEFIT TRUST, INC.	Delega	ESPOSITO MARCO	13.870	F	F	F	C	F	C
CI WISDOMTREE EUROPE HEDGED EQUITY INDEX ETF	Delega	ESPOSITO MARCO	714	F	F	F	C	C	F
CIBC EUROPEAN INDEX FUND	Delega	ESPOSITO MARCO	1.471	F	F	F	F	F	C
CIBC INTERNATIONAL EQUITY INDEXETF	Delega	ESPOSITO MARCO	323	F	F	F	F	F	C
CIBC INTERNATIONAL EQUITY INDEXPOOL	Delega	ESPOSITO MARCO	331	F	F	F	F	F	C
CIBC INTERNATIONAL INDEX FUND	Delega	ESPOSITO MARCO	12.206	F	F	F	F	F	C
CIBC PENSION PLAN	Delega	ESPOSITO MARCO	1.228	F	F	F	F	F	F
CIBC PENSION PLAN	Delega	ESPOSITO MARCO	3.164	F	F	F	F	F	C
CIDEL BANK AND TRUST INC. CIDELPL	Delega	ESPOSITO MARCO	3.278	F	F	F	F	F	C
CIDEL CONCENTRATED ENERGY TRANSITION FUND	Delega	ESPOSITO MARCO	24.907	F	F	F	F	F	C
CIDEL TRUST COMPANY	Delega	ESPOSITO MARCO	904	F	F	F	F	F	C
CIDEL TRUST COMPANY	Delega	ESPOSITO MARCO	2.277	F	F	F	F	F	C
CIDEL TRUST COMPANY	Delega	ESPOSITO MARCO	1.486	F	F	F	F	F	C
CIDEL TRUST COMPANY	Delega	ESPOSITO MARCO	1.850	F	F	F	F	F	C
CIEPP - CAISSE INTER-ENTREPRISES DE PREVOYANCE PROFESSIONNELLE	Delega	ESPOSITO MARCO	23.950	F	F	F	F	F	C
CILIBERTI GAETANO	Delega	ESPOSITO MARCO	129	A	A	A	A	A	A
CIN BELGIUM LIMITED	Delega	ESPOSITO MARCO	150	F	F	F	F	F	F
CINDY SPRINGS LLC	Delega	ESPOSITO MARCO	19.410	F	F	F	F	F	F
CITIBANK UK LIMITED AS TRUSTEE FOR ASI (STANDARD LIFE) EUROP	Delega	ESPOSITO MARCO	364.629	F	F	F	C	F	C
CITIBANK UK LIMITED AS TRUSTEE FOR ASI (STANDARD LIFE) INTER	Delega	ESPOSITO MARCO	33.822	F	F	F	C	F	C
CITITRUST LIMITED	Delega	ESPOSITO MARCO	3.677	F	F	F	F	C	C
CITITRUST LIMITED	Delega	ESPOSITO MARCO	797	F	F	F	F	C	C
CITITRUST LIMITED AS TRUSTEE OF BLACKROCK PREMIER FUNDS-BLACKROCK WORLD EQUITY INDEX FUND	Delega	ESPOSITO MARCO	2.084	F	F	F	F	F	F
CITY OF CLEARWATER EMPLOYEE'S PENSION FUND	Delega	ESPOSITO MARCO	6.192	F	F	F	F	F	C
CITY OF LOS ANGELES FIRE AND POLICE PENSION PLAN	Delega	ESPOSITO MARCO	20.644	F	F	F	F	F	F

**Prysmian S.p.A.**  
**Assemblea di parte ordinaria - 19 aprile 2023**

*Riepilogo delle votazioni da parte degli azionisti partecipanti all'assemblea di parte ordinaria*

**F: Favorevole    C: Contrario    A: Astenuto**

Anagrafica	Tipo Part.	Delegato	Voti	Votazioni - punto numero:						
				1	2	3	4	5	6	
CITY OF LOS ANGELES FIRE AND POLICE PENSION PLAN	Delega	ESPOSITO MARCO	16.805	F	F	F	F	F	F	C
CITY OF NEW YORK DEFERRED COMPENSATION PLAN	Delega	ESPOSITO MARCO	105.635	F	F	F	F	C	C	F
CITY OF NEW YORK DEFERRED COMPENSATION PLAN	Delega	ESPOSITO MARCO	9.248	F	F	F	C	C	F	F
CITY OF NEW YORK GROUP TRUST	Delega	ESPOSITO MARCO	32.737	A	F	F	F	F	F	C
CITY OF NEW YORK GROUP TRUST	Delega	ESPOSITO MARCO	38.354	A	F	F	F	F	F	C
CITY OF NEW YORK GROUP TRUST	Delega	ESPOSITO MARCO	19.867	A	F	F	F	F	F	C
CITY OF NEW YORK GROUP TRUST	Delega	ESPOSITO MARCO	8.919	A	F	F	F	F	F	C
CITY OF NEW YORK GROUP TRUST	Delega	ESPOSITO MARCO	6.338	A	F	F	F	F	F	C
CITY OF NEW YORK GROUP TRUST	Delega	ESPOSITO MARCO	77.754	A	F	F	F	F	F	C
CITY OF NEW YORK GROUP TRUST	Delega	ESPOSITO MARCO	4.351	A	F	F	F	F	F	C
CITY OF NEW YORK GROUP TRUST	Delega	ESPOSITO MARCO	171.048	A	F	F	F	F	F	C
CITY OF NEW YORK GROUP TRUST	Delega	ESPOSITO MARCO	32.273	A	F	F	F	F	F	C
CITY OF NEW YORK GROUP TRUST	Delega	ESPOSITO MARCO	186.709	A	F	F	F	F	F	C
CITY OF NEW YORK GROUP TRUST	Delega	ESPOSITO MARCO	20.053	A	F	F	F	F	F	C
CITY OF PHILADELPHIA PUBLIC EMPLOYEES RETIREMENT SYSTEM.	Delega	ESPOSITO MARCO	15.716	F	F	A	F	C	F	C
CITY OF TALLAHASSEE	Delega	ESPOSITO MARCO	24.480	F	F	F	F	F	F	C
CITY UNIVERSITY OF NEW YORK	Delega	ESPOSITO MARCO	412	F	F	F	F	F	F	C
CIVIL SERVICE EMPLOYEES PENSION FUND	Delega	ESPOSITO MARCO	3.393	F	F	F	F	F	F	F
CLARTAN	Delega	ESPOSITO MARCO	20.410	F	F	F	F	F	C	F
CLARTAN	Delega	ESPOSITO MARCO	31.914	F	F	F	F	F	C	F
CLARTAN	Delega	ESPOSITO MARCO	49.710	F	F	F	F	F	C	F
CLEARWATER INTERNATIONAL FUND	Delega	ESPOSITO MARCO	4.902	F	F	F	F	F	F	C
CLEMATIDE GIOVANNI	Delega	ESPOSITO MARCO	70	F	F	F	F	F	F	F
CLEOME INDEX - EMU EQUITIES	Delega	ESPOSITO MARCO	21.238	F	F	F	F	F	C	C
CLEONE INDEX - EUROPE EQUITIES	Delega	ESPOSITO MARCO	64.738	F	F	F	F	F	C	C
CLEWER ANTONY	Delega	ESPOSITO MARCO	45	F	C	F	F	F	F	F
CLINTON NUCLEAR POWER PLANT QUALIFIED FUND.	Delega	ESPOSITO MARCO	840	F	F	F	F	F	F	F
CLUBTRE SRL	R. Design.	TONELLI GIULIO	1.915.000	F	F	F	F	F	F	F
CM-AM CONVICTIONS EURO	Delega	ESPOSITO MARCO	72.000	F	F	F	F	F	F	C
CM-AM SMALL & MIDCAP EURO	Delega	ESPOSITO MARCO	55.000	F	F	F	F	F	F	C
CMA IMPACT INC.	Delega	ESPOSITO MARCO	38.182	F	F	F	F	F	F	C
CMLA INDEXED GLOBAL SHARE FUND	Delega	ESPOSITO MARCO	916	F	F	F	C	C	F	F
CNBF-RB-AXA-FLEXIBLE	Delega	ESPOSITO MARCO	10.787	F	F	F	F	F	F	F
CNBF-RC-AXA-FLEXIBLE	Delega	ESPOSITO MARCO	25.585	F	F	F	F	F	F	F
CNP ACTIONS EUROPE SCHRO	Delega	ESPOSITO MARCO	71.702	F	F	F	F	F	F	C
CNP LBPM ISR ACTIONS EURO	Delega	ESPOSITO MARCO	30.521	F	F	F	F	F	C	F
CODENOTTI ALICE	Delega	ESPOSITO MARCO	288	F	F	F	F	F	F	F
COLAK UFUK	Delega	ESPOSITO MARCO	796	F	F	F	F	F	F	F
COLLEGE RETIREMENT EQUITIES FUND	Delega	ESPOSITO MARCO	4.256	F	F	F	F	F	F	F
COLLEGES OF APPLIED ARTS AND TECHNOLOGY PENSION P	Delega	ESPOSITO MARCO	61.600	F	F	F	F	F	F	C
COLOMBO ANDREA	Proprio		903	F	F	F	F	F	F	F
COLONIAL FIRST STATE INVESTMENT FUND 50	Delega	ESPOSITO MARCO	3.466	F	F	F	C	C	F	F
COLONIAL FIRST STATE WHOLESAL indexed GLOBAL SHARE FUND.	Delega	ESPOSITO MARCO	11.263	F	F	F	C	C	F	F
COMMINGLED PENSION TRUST FUND (EAFE EQUITY INDEX) OF JP MORGAN CHASE BANK, N.A.	Delega	ESPOSITO MARCO	130.265	F	F	F	F	F	F	F
COMMONFUND STRATEGIC SOLUTIONS GLOB AL EQUITY, LLC	Delega	ESPOSITO MARCO	5.420	F	F	F	C	C	F	F
COMMONWEALTH BANK GROUP SUPER	Delega	ESPOSITO MARCO	3.377	F	F	F	F	F	F	C
COMMONWEALTH GLOBAL SHARE FUND 30	Delega	ESPOSITO MARCO	9.498	F	F	F	C	C	F	F
COMMONWEALTH OF PENNSYLVANIA PUBLIC SCHOOL EMPLOYEES RETIR	Delega	ESPOSITO MARCO	40.232	F	F	F	C	C	F	F
COMMONWEALTH OF PENNSYLVANIA STATE EMPLOYEES RETIREMENT SYS	Delega	ESPOSITO MARCO	2.209	F	F	F	F	F	F	F
COMMONWEALTH OF PUERTO RICO ADMINISTRACION DE COMPENSACIONES	Delega	ESPOSITO MARCO	4.348	F	F	F	F	F	F	C
COMMONWEALTH SPECIALIST FUND 52	Delega	ESPOSITO MARCO	29.529	F	F	F	C	C	F	F
COMPANIA DE SERVICIOS DE BEBIDAS REFRESCANTES PENSIONES, F.P	Delega	ESPOSITO MARCO	564	F	F	F	C	C	F	F
COMPASS OFFSHORE SAV II PCC LIMITED GREENVALE CAPITAL LLP PORTFOLIO MARGIN ACCT	Delega	ESPOSITO MARCO	21.480	F	F	F	F	F	F	F
COMPASS SAV II L.L.C. GREENVALE CAPITAL LLP PORTFOLIO MARGIN ACCT	Delega	ESPOSITO MARCO	33.583	F	F	F	F	F	F	F
COMPT - EUROPE	Delega	ESPOSITO MARCO	15.242	F	F	F	F	F	F	F
CONFER CORY	Delega	ESPOSITO MARCO	141	A	A	A	A	A	A	A
CONLIN JAMES	Delega	ESPOSITO MARCO	393	F	F	F	F	F	F	F
CONNECTICUT GENERAL LIFE INSURANCE COMPANY	Delega	ESPOSITO MARCO	4.245	F	F	F	F	F	F	F
CONNECTICUT GENERAL LIFE INSURANCE COMPANY	Delega	ESPOSITO MARCO	528	F	F	F	F	F	F	F
CONSERVATION INTERNATIONAL FOUNDATION, INC.	Delega	ESPOSITO MARCO	307	F	F	F	F	F	F	F
CONSOLIDATED EDISON RETIREMENT PLAN	Delega	ESPOSITO MARCO	5.493	F	F	F	F	F	F	F
CONSTELLATION FITZPATRICK QUALIFIED FUND	Delega	ESPOSITO MARCO	1.153	F	F	F	F	F	F	F
CONSTELLATION PEACH BOTTOM UNIT 1 QUALIFIED FUND	Delega	ESPOSITO MARCO	198	F	F	F	F	F	F	F
CONTE ALESSANDRO	Delega	ESPOSITO MARCO	434	F	F	F	F	F	F	F
CONVICTION PATRIMOINE	Delega	ESPOSITO MARCO	3.700	F	F	F	C	C	F	F
COOPERATIE KLABERBLAD VERZEKERIN	Delega	ESPOSITO MARCO	5.481	F	F	C	C	A	C	F
CORPORACION DEL FONDO DEL SEGURO DEL ESTADO	Delega	ESPOSITO MARCO	18.706	F	F	F	F	F	F	C
COSMIC INVESTMENT FUND	Delega	ESPOSITO MARCO	51.447	F	F	F	F	F	F	F
COSMOPOLITAN INVESTMENT FUND	Delega	ESPOSITO MARCO	4.964	F	F	F	F	F	F	F
COSMOPOLITAN INVESTMENT FUND	Delega	ESPOSITO MARCO	6.770	F	F	F	F	F	F	C
COSTACHE ELENA NICULINA	Delega	ESPOSITO MARCO	16	A	F	F	F	F	F	F
COSTEA-CALOPH MARIUS	Delega	ESPOSITO MARCO	62	F	F	F	F	F	F	F
COUNSEL DEFENSIVE GLOBAL EQUITY	Delega	ESPOSITO MARCO	649	F	F	F	F	F	F	F
COUNTY AND MUNICIPAL GOVERNMENT CAPITAL IMPROVEMENT TRUST FUND	Delega	ESPOSITO MARCO	5.560	F	F	F	F	F	F	C
COUNTY EMPLOYEES ANNUITY AND BENEFIT FUND OF COOK COUNTY	Delega	ESPOSITO MARCO	19.950	F	F	F	F	C	C	C
COUNTY EMPLOYEES ANNUITY AND BENEFIT FUND OF COOK COUNTY	Delega	ESPOSITO MARCO	81.710	F	F	F	F	F	F	C
COVEA ACTIONS SOLIDAIRES	Delega	ESPOSITO MARCO	20.175	F	F	F	F	F	F	C
COVEA AERIS	Delega	ESPOSITO MARCO	97.994	F	F	F	F	F	F	C
COVEA PERSPECTIVES ENTREPRISES	Delega	ESPOSITO MARCO	97.162	F	F	F	F	F	F	C
COVEA PROTECTION JURIDIQUE	Delega	ESPOSITO MARCO	12.554	F	F	F	F	F	F	C
COVEA SOLUS	Delega	ESPOSITO MARCO	76.972	F	F	F	F	F	F	C
CPR EUROLAND PREMIUM ESG	Delega	ESPOSITO MARCO	7.965	F	F	F	F	F	C	C
CPR INVEST - EUROPEAN STRATEGIC AUTONOMY	Delega	ESPOSITO MARCO	28.997	F	F	F	F	F	C	C
CPR INVEST BLUE ECONOMY	Delega	ESPOSITO MARCO	41.296	F	F	F	F	F	C	C
CPR INVEST-EUROPE SPECIAL SITUATIONS	Delega	ESPOSITO MARCO	31.892	F	F	F	F	F	C	C
CPR SILVER AGE POCHE PEA	Delega	ESPOSITO MARCO	375.000	F	F	F	F	F	C	C
CREDIT SUISSE FUNDS AG	Delega	ESPOSITO MARCO	3.478	F	F	F	F	F	C	C
CREDIT SUISSE INDEX FUND (IE) ETF ICAPV	Delega	ESPOSITO MARCO	8.075	F	F	F	F	C	C	C
CREDIT SUISSE INDEX FUND (LUX)	Delega	ESPOSITO MARCO	59.356	F	F	F	C	C	C	C
CREDIT SUISSE INDEX FUND (LUX)	Delega	ESPOSITO MARCO	58.616	F	F	F	F	C	C	C
CREDIT SUISSE INDEX FUND (LUX)	Delega	ESPOSITO MARCO	6.471	F	F	F	F	C	C	C
CREDIT SUISSE INDEX FUND (LUX)	Delega	ESPOSITO MARCO	2.292	F	F	F	F	C	C	C
CREDIT SUISSE INDEX FUND (LUX)	Delega	ESPOSITO MARCO	137.800	F	F	F	F	C	C	C
CREDIT SUISSE LUX ITALY EQUITY FUND	Delega	ESPOSITO MARCO	22.400	F	F	F	F	C	C	C
CRELAN INVEST BALANCED	Delega	ESPOSITO MARCO	21.235	F	F	F	F	F	F	C
CRELAN INVEST CONSERVATIVE	Delega	ESPOSITO MARCO	2.717	F	F	F	F	F	C	C
CRELAN INVEST DYNAMIC	Delega	ESPOSITO MARCO	8.827	F	F	F	F	F	C	C
CRIVELLI ALESSANDRO	Delega	ESPOSITO MARCO	861	F	F	A	F	F	F	F
CRM AMUNDI ACTIONS	Delega	ESPOSITO MARCO	11.020	F	F	F	F	F	C	C
CROWN MANAGED ACCOUNTS SPC-CROWN/GREENVALE SEGREGATED PORTFO C/O GRND PAVILION COMRCIAL CNT	Delega	ESPOSITO MARCO	412.070	F	F	F	F	F	F	F
CSAA INSURANCE EXCHANGE	Delega	ESPOSITO MARCO	971	F	F	F	F	C	C	C
CSIF CH EQUITY EMU CREDIT SUISSE FUNDS AG	Delega	ESPOSITO MARCO	16.792	F	F	F	F	C	C	C
CSIF CH III EQUITY WORLD EX CH CLIMATE CHANGE BLUE PENSION FUND PLUS CREDIT SUISSE FUNDS AG	Delega	ESPOSITO MARCO	164	F	F	F	F	C	C	C
CSIF CH III EQUITY WORLD EX CH VALUE WEIGHTED PENSION FUND CREDIT SUISSE FUNDS AG	Delega	ESPOSITO MARCO	888	F	F	F	F	C	C	C
CUMMINGS KEVIN	Delega	ESPOSITO MARCO	41	F	F	F	F	F	F	F
CUSTODY BANK OF JAPAN, LTD. AS TRUSTEE FOR JAPAN SCIENCE AND TECHNOLOGY AGENCY 16619-9962	Delega	ESPOSITO MARCO	20.243	F	F	F	F	F	F	F
CUSTODY BANK OF JAPAN, LTD. AS TRUSTEE FOR MIZUHO TRUST & BANKING CO., LTD. AS TRUSTEE FOR INTERNATIONAL EQUITY PASSIVE	Delega	ESPOSITO MARCO	30.728	F	F	F	F	F	F	F
CUSTODY BANK OF JAPAN, LTD. RE	Delega	ESPOSITO MARCO	184	F	F	F	F	F	F	C
CUSTODY BANK OF JAPAN, LTD. RE: RB TOKKIN 18420-7085	Delega	ESPOSITO MARCO	23.743	F	F	F	F	C	C	C
CUSTODY BANK OF JAPAN, LTD. RE: RB TOKKIN 18420-7086	Delega	ESPOSITO MARCO	23.734	F	F	F	F	C	C	C
CUSTODY BANK OF JAPAN, LTD. RE: RB TOKKIN 18420-7105	Delega	ESPOSITO MARCO	126.250	F	F	F	F	F	F	C
CUSTODY BANK OF JAPAN, LTD. RE: RB TOKKIN 18420-7106	Delega	ESPOSITO MARCO	126.270	F	F	F	F	F	F	C
CUSTODY BANK OF JAPAN, LTD. RE: STB FOREIGN STOCK INDEX MOTHER FUND(CURRENCY HEDGED)	Delega	ESPOSITO MARCO	2.949	F	F	F	C	C	F	F
CYSTIC FIBROSIS FOUNDATION.	Delega	ESPOSITO MARCO	7.917	F	F	F	F	F	F	C
D E SHAW ALLCOUNTRY GLOBAL ALPHA EXTENSIONCUSTOM FUND	Delega	ESPOSITO MARCO	317	F	F	F	F	F	F	C
D E SHAW ALLCOUNTRY GLOBAL ALPHA PLUSPORTFOLIOS II L L C	Delega	ESPOSITO MARCO	157	F	F	F	F	F	F	C
D E SHAW ALLCOUNTRY GLOBAL ALPHA PLUSPORTFOLIOS I L L C	Delega	ESPOSITO MARCO	267	F	F	F	F	F	F	C
D ORIANO CIRO	Delega	ESPOSITO MARCO	382	F	F	F	F	F	F	F
D ORIANO MARIANNA	Delega	ESPOSITO MARCO	57	F	F	F	F	F	F	F
DANMARKS GRUNDFORSKNINGFOND	Delega	ESPOSITO MARCO	739	F	F	F	F	F	F	C
DANSKE INVEST SICAV - EUROPE LONG- SHORT EQUITY FACTORS	Delega	ESPOSITO MARCO	42.670	F	F	F	F	F	F	C
DANSKE INVEST SICAV - GLOBAL INDEX	Delega	ESPOSITO MARCO	13.637	F	F	F	F	F	F	C
DANSKE INVEST SICAV - GLOBAL PORTFOLIO SOLUTION - BALANCED	Delega	ESPOSITO MARCO	1.444	F	F	F	F	F	F	C
DAVID ADRIAN LAURENTIU	Delega	ESPOSITO MARCO	20	F	F	F	F	F	F	F
DAVIES NICOLA JANE	Delega	ESPOSITO MARCO	68	F	F	F	F	F	F	F
DBI-STIFTUNGSFONDS WISSENSCHAFT	Delega	ESPOSITO MARCO	3.519	F	F	F	F	F	F	F
DE LUCA RAFFAELE	Delega	ESPOSITO MARCO	77	F	F	F	F	F	F	F

## Prysman S.p.A.

Assemblea di parte ordinaria - 19 aprile 2023

Riepilogo delle votazioni da parte degli azionisti partecipanti all'assemblea di parte ordinaria

F: Favorevole C: Contrario A: Astenuto

Anagrafica	Tipo Part.	Delegato	Voti	Votazioni - punto numero:					
				1	2	3	4	5	6
DE MELLO JULIANO	Delega	ESPOSITO MARCO	2.517	F	F	F	F	F	F
DE SHAW ALLCOUNTRY GLOBAL ALPHA EXTENSIONPORTFOLIOS LLC	Delega	ESPOSITO MARCO	558	F	F	F	F	F	F
DE SHAW WORLDALPHA EXTENSION PORTFOLIOSLLC	Delega	ESPOSITO MARCO	2.963	F	F	F	F	F	F
DEAM FONDS ZDV	Delega	ESPOSITO MARCO	2.677	F	F	F	F	F	F
DEAM FONDS ZDV	Delega	ESPOSITO MARCO	528	F	F	F	F	F	F
DEAM-FONDS CPT	Delega	ESPOSITO MARCO	3.400	F	F	F	F	F	F
DEKA-MASTER-HAEX I	Delega	ESPOSITO MARCO	13.759	F	F	F	F	F	F
DEL BRENNA MARCELLO	Delega	ESPOSITO MARCO	37.231	F	F	F	F	F	F
DEL ROSSO GIANPIERO	Delega	ESPOSITO MARCO	29	F	F	F	F	F	F
DEMIREL AHMET EREN	Delega	ESPOSITO MARCO	263	A	F	A	A	A	A
DESIARDINS FINANCIAL SECURITY BAILLIE GIFFORD INT EQUITY FUND	Delega	ESPOSITO MARCO	12.727	F	F	F	F	F	F
DESIARDINS GLOBAL ASSET MANAGEMENT INC.	Delega	ESPOSITO MARCO	72	F	F	F	F	F	F
DESIARDINS OVERSEAS EQUITY GROWTH FUND	Delega	ESPOSITO MARCO	68.702	F	F	F	F	F	F
DESIARDINS RI DEVELOPED EXUSA EXCANADA LOW CO2 INDEX ETF	Delega	ESPOSITO MARCO	887	F	F	F	F	F	F
DESIARDINS RI DEVELOPED EXUSA EXCANADA MULTIFACTOR LOW CO2 ETF	Delega	ESPOSITO MARCO	9.937	F	F	F	F	F	F
DESIARDINS RI GLOBAL MULTIFACTOR FOSSIL FUEL RESERVES FREETF	Delega	ESPOSITO MARCO	453	F	F	F	F	F	F
DESIARDINS SECURITE FINANCIERE COMPAGNIE D'ASSURANCE VIE	Delega	ESPOSITO MARCO	1.990	F	F	F	F	F	F
DETROIT EDISON QUALIFIED NUCLEAR DECOMMISSIONING TRUST	Delega	ESPOSITO MARCO	4.279	F	F	F	C	C	C
DETROIT EDISON QUALIFIED NUCLEAR DECOMMISSIONING TRUST	Delega	ESPOSITO MARCO	26.943	F	F	F	F	F	F
DEUTSCHE DCG EQ	Delega	ESPOSITO MARCO	1.033	F	F	F	F	F	F
DEVELOPED EX-FOSSIL FUEL INDEX FUND B (FDEVXFF)	Delega	ESPOSITO MARCO	843	F	F	F	F	F	F
DEVELOPED INTERNATIONAL EQUITY SELECT ETF	Delega	ESPOSITO MARCO	327	F	F	F	F	F	F
DFI LP EQUITY (PASSIVE)	Delega	ESPOSITO MARCO	2.426	F	F	F	F	F	F
DI FRAIA GIUSEPPE	Delega	ESPOSITO MARCO	34	F	F	F	F	F	F
DI FULVIO MARCO	Delega	ESPOSITO MARCO	504	F	F	F	F	F	F
DICK DAVID	Delega	ESPOSITO MARCO	431	F	F	F	F	F	F
DIEZE	Delega	ESPOSITO MARCO	1.754	F	F	F	F	C	C
DIGITAL FUNDS STARS EUROPE	Delega	ESPOSITO MARCO	83.805	F	F	F	F	F	F
DIGITAL FUNDS STARS EUROZONE	Delega	ESPOSITO MARCO	5.305	F	F	F	F	F	F
DIGNITY PRE ARRANGEMENT LIMITED	Delega	ESPOSITO MARCO	1.471	F	F	F	C	C	C
DILLON MARKETABLE SECURITIES COMMON TRUST FUND.	Delega	ESPOSITO MARCO	745	F	F	F	F	F	F
DIOCESE OF VENICE PENSION PLAN AND TRUST	Delega	ESPOSITO MARCO	234	F	F	F	F	F	F
DION KIRK	Delega	ESPOSITO MARCO	73	F	F	F	F	F	F
DIXON CATHY	Delega	ESPOSITO MARCO	26	A	A	A	A	A	A
DNB BANK ASA	Delega	ESPOSITO MARCO	87.500	F	F	F	F	F	F
DNB FUND - DISRUPTIVE OPPORTUNITIES	Delega	ESPOSITO MARCO	8.919	F	F	F	F	F	F
DNB FUND - FUTURE WAVES	Delega	ESPOSITO MARCO	32.632	F	F	F	F	F	F
DNCA INVEST BEYOND CLIMATE	Delega	ESPOSITO MARCO	114.000	F	F	F	F	F	F
DNCA INVEST BEYOND GLOBAL LEADERS	Delega	ESPOSITO MARCO	280.000	F	F	F	F	F	F
DOMINI IMPACT INTERNATIONAL EQUITY FUND	Delega	ESPOSITO MARCO	120.200	F	F	F	F	F	F
DOMINI INTERNATIONAL OPPORTUNITIES FUND	Delega	ESPOSITO MARCO	738	F	F	F	F	C	C
DORVAL GLOBAL CONVICTIONS	Delega	ESPOSITO MARCO	9.260	F	F	F	F	F	F
DORVAL GLOBAL CONVICTIONS PATR	Delega	ESPOSITO MARCO	4.257	F	F	F	F	F	F
DPAM B	Delega	ESPOSITO MARCO	155.712	F	F	F	C	C	F
DPAM DBI RDT B	Delega	ESPOSITO MARCO	11.677	F	F	F	C	C	F
DPAM L	Delega	ESPOSITO MARCO	20.270	F	F	F	C	C	F
DRAGO SARA	Delega	ESPOSITO MARCO	293	F	F	F	F	F	F
DTE ENERGY CMP AFFILIATES EMPLOYEE BENEFIT PLANS MASTER TRUST	Delega	ESPOSITO MARCO	38.118	F	F	F	F	F	F
DTE ENERGY COMPANY MASTER VEGA TRUST	Delega	ESPOSITO MARCO	1.745	F	F	F	F	F	F
DUKE ENERGY QUALIFIED NUCLEAR DECOMMISSIONING	Delega	ESPOSITO MARCO	14.180	F	F	F	C	C	C
DUMBRAVESCU MARIUS ALIN	Delega	ESPOSITO MARCO	19	A	A	A	A	A	A
DUMITRU LAURA	Delega	ESPOSITO MARCO	61	F	F	F	F	F	F
DVAM DIVERSIFIEDLIQUID ALTERNATIVESPCP	Delega	ESPOSITO MARCO	194	F	F	F	C	C	F
DWS CONCEPT	Delega	ESPOSITO MARCO	381.826	F	F	F	F	F	F
DWS INVESTMENT GMBH ON BEHALF OF DWS FONDS	Delega	ESPOSITO MARCO	71.659	F	F	F	F	F	F
DWS INVEST	Delega	ESPOSITO MARCO	262.650	F	F	F	F	F	F
DWS INVESTMENT GMBH	Delega	ESPOSITO MARCO	12.081	F	F	F	F	F	F
DWS INVESTMENT GMBH FOR DEAMFONDS GSK 1	Delega	ESPOSITO MARCO	2.912	F	F	F	F	F	F
DWS INVESTMENT GMBH FOR DEAMFONDS KGPENSIONEN	Delega	ESPOSITO MARCO	1.379	F	F	F	F	F	F
DWS INVESTMENT GMBH FOR DEAMFONDS PG EQ	Delega	ESPOSITO MARCO	6.622	F	F	F	F	F	F
DWS INVESTMENT GMBH FOR DWS QI EUROZONE EQUITY	Delega	ESPOSITO MARCO	14.503	F	F	F	F	F	F
DWS INVESTMENT GMBH FOR DWS SACHWERTE	Delega	ESPOSITO MARCO	20.200	F	F	F	F	F	F
DWS INVESTMENT GMBH FOR GCB PENSION FUND GERMANY	Delega	ESPOSITO MARCO	2.316	F	F	F	F	F	F
DWS INVESTMENT GMBH FOR MULTIINDEX EQUITY FUND	Delega	ESPOSITO MARCO	2.355	F	F	F	F	F	F
DWS INVESTMENT GMBH ON BEHALF OF DWS FONDS BPT	Delega	ESPOSITO MARCO	33.128	F	F	F	F	F	F
DWS INVESTMENT SA FOR ARERO DER WELTFONDS	Delega	ESPOSITO MARCO	522	F	F	F	F	F	F
DWS INVESTMENT SA FOR ARERO DER WELTFONDS	Delega	ESPOSITO MARCO	5.153	F	F	F	F	F	F
DWS INVESTMENT SA FOR DB ADVISORS STRATEGY FUND	Delega	ESPOSITO MARCO	3.151	F	F	F	F	F	F
DWS INVESTMENT SA FOR DWS ESG MULTI ASSET DYNAMIC	Delega	ESPOSITO MARCO	34.000	F	F	F	F	F	F
DWS MULTI ASSET PIR FUND	Delega	ESPOSITO MARCO	35.000	F	F	F	F	F	F
DYNAMIS SOLIDAIRE ISR	Delega	ESPOSITO MARCO	95.000	F	F	F	C	C	C
DYNASTY INVEST LTD	Delega	ESPOSITO MARCO	580	F	F	F	F	F	F
EARNEST INTERNATIONAL INVESTMENT TRUST FUND	Delega	ESPOSITO MARCO	142.834	F	F	F	F	F	F
EARNEST INTERNATIONAL POOLED GROUP TRUST	Delega	ESPOSITO MARCO	24.978	F	F	F	F	F	F
EARNEST PARTNERS GLOBAL FUND	Delega	ESPOSITO MARCO	20.194	F	F	F	F	F	F
EARNEST PARTNERS INTERNATIONAL FUND	Delega	ESPOSITO MARCO	523.022	F	F	F	F	F	F
EASTSPRING INVESTMENTS	Delega	ESPOSITO MARCO	467	F	F	F	F	F	F
EATON VANCE MANAGEMENT	Delega	ESPOSITO MARCO	41	F	F	F	F	F	F
EATON VANCE TRUST COMPANY COLLECTIVE INVESTMENT	Delega	ESPOSITO MARCO	1.176	F	F	F	F	F	F
EBK-AKTIEUNIVERSAL-FONDS	Delega	ESPOSITO MARCO	45.000	F	F	F	C	C	C
ECCLESIASTICAL INSURANCE OFFICE PLC STAFF RETIREMENT BENEFI	Delega	ESPOSITO MARCO	34.000	F	F	F	C	C	C
ECOFI AGIR POUR LE CLIMAT	Delega	ESPOSITO MARCO	49.049	F	F	F	C	C	C
ECOFI AVENIR PLUS	Delega	ESPOSITO MARCO	12.000	F	F	F	C	C	C
ECOFI ENDURANCE EURO	Delega	ESPOSITO MARCO	8.000	F	F	F	C	C	C
ECOFI ENJEUX FUTURS	Delega	ESPOSITO MARCO	173.494	F	F	F	C	C	C
ECOFI OPTIM VARIANCE	Delega	ESPOSITO MARCO	6.672	F	F	F	C	C	C
ECOFI TRAJECTOIRES DURABLES	Delega	ESPOSITO MARCO	36.972	F	F	F	C	C	C
ECOFIN CLIMATE CHAMPIONS FUND, LLC	Delega	ESPOSITO MARCO	86.724	F	F	F	F	F	F
ECOFIN ENERGY TRANSITION ALPHA OPPORTUNITIES FUND LP	Delega	ESPOSITO MARCO	31.045	F	F	F	F	F	F
ECOFIN ENERGY TRANSITION UCITS	Delega	ESPOSITO MARCO	15.868	F	F	F	F	F	F
ECOFIN GLOBAL ENERGY TRANSITION FUND	Delega	ESPOSITO MARCO	33.403	F	F	F	F	F	F
ECOFIN VISTA LONG/SHORT MASTER FUND LIMITED	Delega	ESPOSITO MARCO	40.685	F	F	F	F	F	F
ECONOMIC DEVELOPMENT BOARD	Delega	ESPOSITO MARCO	2.764	F	F	F	F	F	F
EDENTREE ASSET MANAGEMENT LTD	Delega	ESPOSITO MARCO	1.701	F	F	F	C	C	C
EDENTREE INVESTMENT FUND SERIES 1 EDENTREE GREEN FUTURE FUND	Delega	ESPOSITO MARCO	19.880	F	F	F	C	C	C
EDWARDS JULIAN NICHOLAS	Delega	ESPOSITO MARCO	240	F	F	F	F	F	F
EFFERLUX SICAV AZIONARIO EUR	Delega	ESPOSITO MARCO	22.319	C	C	C	C	F	F
EGEPARGNE CROISSANCE	Delega	ESPOSITO MARCO	370.000	F	F	F	F	F	F
EGGERSGLUESS THOMAS	Delega	ESPOSITO MARCO	339	F	F	F	F	F	F
EHP GLOBAL ESG LEADERS ALTERNATIVE FUND	Delega	ESPOSITO MARCO	2.170	F	F	F	F	F	F
ELECTRICAL WORKERS PENSION FUNDLOCAL 103 IBEW	Delega	ESPOSITO MARCO	36.041	F	A	F	C	C	C
ELLIS WYNN	Delega	ESPOSITO MARCO	1.063	F	F	F	F	F	F
EMBO-FONDS	Delega	ESPOSITO MARCO	5.975	F	F	F	C	C	F
EMERAUDE	Delega	ESPOSITO MARCO	18.997	F	F	F	C	C	C
EMERGENCY SERVICES SUPERANNUATION SCHEME	Delega	ESPOSITO MARCO	850	F	F	F	C	C	F
EMERSON ELECTRIC CO RETIREMENT MASTER TRUST	Delega	ESPOSITO MARCO	8.599	F	F	F	F	F	F
EMG EUROPE NUMERIC INVESTORS	Delega	ESPOSITO MARCO	8.080	F	F	F	F	C	C
EMISSION CRITICAL LP	Delega	ESPOSITO MARCO	214.438	F	F	F	F	F	F
EMPLOYEES RETIREMENT FUND OF THE CITY OF DALLAS	Delega	ESPOSITO MARCO	36.622	F	F	F	F	F	F
EMPLOYEES RETIREMENT FUND OF THE CITY OF DALLAS	Delega	ESPOSITO MARCO	1.351	F	F	F	F	F	F
EMPLOYEES RETIREMENT SYSTEM OF THE CITY OF BALTIMORE	Delega	ESPOSITO MARCO	330	F	F	F	F	F	F
EMPLOYEES RETIREMENT SYSTEM OF THE STATE OF HAWAII	Delega	ESPOSITO MARCO	924	F	F	F	C	C	F
ENDER EMIR	Delega	ESPOSITO MARCO	184	F	F	F	F	F	F
ENERGY INSURANCE MUTUAL LIMITED	Delega	ESPOSITO MARCO	1.861	F	F	F	C	C	C
ENERGY INSURANCE MUTUAL LIMITED	Delega	ESPOSITO MARCO	9.568	F	F	F	F	F	F
ENHANCED INDEX INTERNATIONAL SHARE FUND	Delega	ESPOSITO MARCO	64.397	F	F	F	F	F	F
ENHANCED INDEX INTERNATIONAL SHARE FUND	Delega	ESPOSITO MARCO	12.154	F	F	F	F	F	F
ENHANCED INDEX INTERNATIONAL SHARE FUND	Delega	ESPOSITO MARCO	13.028	F	F	F	F	F	F
ENSIGN PEAK ADVISORS INC	Delega	ESPOSITO MARCO	16.239	F	F	F	F	C	C
ENVIA 178	Delega	ESPOSITO MARCO	3.041	F	F	F	C	C	F
EPS	Delega	ESPOSITO MARCO	3.728	F	F	F	C	C	F
EQ ADVISORS TRUST - ATM INTERNATIONAL MANAGED VOLATILITY PORTFOLIO	Delega	ESPOSITO MARCO	13.254	F	F	F	F	F	F
EQ ADVISORS TRUST - EQ/AB DYNAMIC AGGRESSIVE GROWTH PORTFOLIO	Delega	ESPOSITO MARCO	1.607	F	F	F	F	F	F
EQ ADVISORS TRUST - EQ/AB DYNAMIC GROWTH PORTFOLIO	Delega	ESPOSITO MARCO	2.968	F	F	F	F	F	F
EQ ADVISORS TRUST - EQ/AB DYNAMIC MODERATE GROWTH PORTFOLIO	Delega	ESPOSITO MARCO	6.508	F	F	F	F	F	F
EQ ADVISORS TRUST - EQ/GLOBAL EQUITY MANAGED VOLATILITY PORTFOLIO	Delega	ESPOSITO MARCO	7.320	F	F	F	F	F	F
EQ ADVISORS TRUST - EQ/INTERNATIONAL CORE MANAGED VOLATILITY PORTFOLIO	Delega	ESPOSITO MARCO	40.299	F	F	F	F	F	F



**Prismian S.p.A.**

**Assemblea di parte ordinaria - 19 aprile 2023**

Riepilogo delle votazioni da parte degli azionisti partecipanti all'assemblea di parte ordinaria

**F: Favorevole C: Contrario A: Astenuto**

Anagrafica	Tipo Part.	Delegato	Voti	Votazioni - punto numero:					
				1	2	3	4	5	6
EQ ADVISORS TRUST - EQ/INTERNATIONAL CORE MANAGED VOLATILITY PORTFOLIO	Delega	ESPOSITO MARCO	10.591	F	F	F	F	F	F
EQ ADVISORS TRUST - EQ/INTERNATIONAL MANAGED VOLATILITY PORTFOLIO	Delega	ESPOSITO MARCO	31.222	F	F	F	F	F	F
EQ ADVISORS TRUST - EQ/MFS INTERNATIONAL GROWTH PORTFOLIO	Delega	ESPOSITO MARCO	424.728	F	F	F	F	F	F
EQUI-DEVELOPPEMENT DURABLE	Delega	ESPOSITO MARCO	15.000	F	F	F	F	F	F
EQUILIBRE ECOLOGIQUE	Delega	ESPOSITO MARCO	17.500	F	F	F	C	C	C
EQUINOR PENSION	Delega	ESPOSITO MARCO	16.000	F	F	F	F	F	F
EQUIPSUPER	Delega	ESPOSITO MARCO	8.502	F	F	F	F	F	F
EQUITABLE FINANCIAL LIFE INSURANCE COMPANY	Delega	ESPOSITO MARCO	647	F	F	F	F	F	C
EQUITABLE FINANCIAL LIFE INSURANCE COMPANY	Delega	ESPOSITO MARCO	1.636	F	F	F	F	F	C
ERAFP ACTIONS EURO II	Delega	ESPOSITO MARCO	214.000	F	F	F	C	C	C
ERAFP ACTIONS EURO VIII	Delega	ESPOSITO MARCO	131.550	F	F	F	C	C	C
ERISA ACTIONS GRANDES VALEURS	Delega	ESPOSITO MARCO	212.366	F	F	F	C	C	C
ES ALLIANCE BERNSTEIN UK EQUITYFUND	Delega	ESPOSITO MARCO	151.985	F	F	F	F	F	C
ES ALLIANCEBERNSTEIN UK LOW VOLATILITY GLOBAL EQUITY FUND	Delega	ESPOSITO MARCO	1.135	F	F	F	F	F	C
ESG INSIGHTS WORLD EX USA FUND B	Delega	ESPOSITO MARCO	1.933	F	F	F	F	F	F
ESSENTIA HEALTH	Delega	ESPOSITO MARCO	1.755	F	F	F	F	F	C
ESTEBANEZ ERNESTO	Delega	ESPOSITO MARCO	87	F	A	F	F	F	A
ETERNITY FOUR TRUST	Delega	ESPOSITO MARCO	35.649	F	F	F	F	F	F
ETICA AZIONARIO	Delega	ESPOSITO MARCO	2.706	F	F	F	F	F	F
ETICA BILANCIATO	Delega	ESPOSITO MARCO	5.939	F	F	F	F	F	C
ETICA OBBLIGAZIONARIO MISTO	Delega	ESPOSITO MARCO	781	F	F	F	F	F	C
ETICA RENDITA BILANCIATA	Delega	ESPOSITO MARCO	1.764	F	F	F	F	F	C
ETICA SGR SPA - FONDO ETICA IMPATTO CLIMA	Delega	ESPOSITO MARCO	4.541	F	F	F	F	F	C
ETOILE INDUSTRIE EUROPE	Delega	ESPOSITO MARCO	16.965	F	F	F	F	F	C
EUROPE EQUITY INDEX ESG SCREENED FUND (EURXCWB)	Delega	ESPOSITO MARCO	5.296	F	F	F	F	F	F
EUROPEAN CENTRAL BANK	Delega	ESPOSITO MARCO	12.543	F	F	F	C	C	C
EUROPEAN CENTRAL BANK	Delega	ESPOSITO MARCO	15.373	F	F	F	F	F	F
EUROPEAN EQUITIES 1	Delega	ESPOSITO MARCO	24.166	F	F	F	F	C	C
EUROPEAN EQUITY FUND, SERIES OF KOKUSAI TRUST	Delega	ESPOSITO MARCO	2.014	F	F	F	F	F	F
EVEREN INVESTMENT LTD	Delega	ESPOSITO MARCO	3.440	F	F	F	C	C	F
EVERSOURCE RETIREES BENEFIT TRUST	Delega	ESPOSITO MARCO	29.702	F	F	F	F	F	C
FACCHINI PIER FRANCESCO	R. Design.	TONELLI GIULIO	107.000	F	F	F	F	F	F
FACCHINI PIER FRANCESCO	R. Design.	TONELLI GIULIO	3.154	F	F	F	F	F	F
FACCHINI PIER FRANCESCO	R. Design.	TONELLI GIULIO	180.413	F	F	F	F	F	F
FACHERIS ALBERTO	Delega	ESPOSITO MARCO	763	F	F	F	F	F	F
FAKHOURI KHALIL	Delega	ESPOSITO MARCO	305	F	F	F	F	F	F
FALLU' CLAUDIO	Delega	ESPOSITO MARCO	538	F	F	F	A	A	C
FAMILY INVESTMENTS CHILD TRUST FUND	Delega	ESPOSITO MARCO	7.015	F	F	F	C	C	F
FAMILY INVESTMENTS GLOBAL ICVC FAMILY BALANCED INTERNATIONALFUND	Delega	ESPOSITO MARCO	4.551	F	F	F	C	C	C
FARIA RAPHAEL ANTUNES DE	Delega	ESPOSITO MARCO	22	F	F	F	F	F	F
FARMERS GROUP INC 401 K SAVINGS PLAN	Delega	ESPOSITO MARCO	58.270	F	F	F	F	F	C
FARRALES GEORGE	Delega	ESPOSITO MARCO	53	F	F	F	F	F	F
FATTORE GIUSEPPE	Delega	ESPOSITO MARCO	116	F	F	F	F	F	F
FAZIO ALESSANDRA	Delega	ESPOSITO MARCO	124	F	F	F	F	F	F
FCB-PINEBRIDGE ESG QUANTITATIVE GLOBAL EQUITY FUND	Delega	ESPOSITO MARCO	1.078	F	F	F	F	F	F
FCM INTERNATIONAL LLC	Delega	ESPOSITO MARCO	787	F	F	F	F	F	F
FCP ACTIONS MONDE VALEURS RESPONSABLES	Delega	ESPOSITO MARCO	22.123	F	F	F	F	F	F
FCP ARRCO LONG TERMIE D	Delega	ESPOSITO MARCO	99.285	F	F	F	C	C	C
FCP BOURBON 1	Delega	ESPOSITO MARCO	13.219	F	F	F	F	F	C
FCP BOURBON 7	Delega	ESPOSITO MARCO	42.364	F	F	F	C	C	C
FCP CARP - INDO	Delega	ESPOSITO MARCO	42.720	F	F	F	F	F	C
FCP ECUREUIL RETRAITE EURO ACTIONS 4	Delega	ESPOSITO MARCO	70.000	F	F	F	F	F	F
FCP FCE PLCT INTERNATIONAL ESG PLUS	Delega	ESPOSITO MARCO	59.412	F	F	F	F	F	C
FCP FONDATION MEDERIC ALZHEIME	Delega	ESPOSITO MARCO	3.335	F	F	F	F	F	C
FCP FRANCE PLACEMENT EURO ESG	Delega	ESPOSITO MARCO	67.339	F	F	F	F	F	C
FCP IRCOM RETRAITE DIVERSIFIE 2	Delega	ESPOSITO MARCO	18.733	F	F	F	C	C	C
FCP MANDARINE OPTIMAL VALUE	Delega	ESPOSITO MARCO	1.610	F	F	F	F	C	C
FCP SODIUM 1	Delega	ESPOSITO MARCO	14.731	F	F	F	F	F	C
FDNC ACTIONS EUROPE	Delega	ESPOSITO MARCO	21.177	F	F	F	F	F	F
FDRN AMUNDI	Delega	ESPOSITO MARCO	16.410	F	F	F	F	F	C
FEDELE ROBERTO	Delega	ESPOSITO MARCO	1.152	F	F	F	F	F	C
FEDERATED HERMES GLOBAL EQUITY FUND	Delega	ESPOSITO MARCO	3.651	F	F	F	C	C	F
FEDERATED HERMES INVESTMENT FUNDS PUBLIC LIMITED COMPANY	Delega	ESPOSITO MARCO	453.418	F	F	F	C	C	F
FEDERATED HERMES INVESTMENT FUNDS PUBLIC LIMITED COMPANY	Delega	ESPOSITO MARCO	1.618	F	F	F	C	C	F
FEDERIS ISR EURO	Delega	ESPOSITO MARCO	409.254	F	F	F	F	C	C
FEDERIS ISR FRANCE	Delega	ESPOSITO MARCO	62.974	F	F	F	F	F	C
FELDHUSEN JOHANNES	Delega	ESPOSITO MARCO	132	F	F	F	F	F	C
FERLAY BENJAMIN	Delega	ESPOSITO MARCO	1.734	F	A	F	F	F	F
FERNANDES PEDRO	Delega	ESPOSITO MARCO	22	F	F	F	F	F	F
FERRANDO JORDI JOAN	Delega	ESPOSITO MARCO	288	F	F	F	F	F	F
FERRANDO MASSIMO	Delega	ESPOSITO MARCO	2.160	F	F	F	F	F	F
FERRATO ANTONIA SP SP	Delega	ESPOSITO MARCO	1.077	F	F	F	C	C	F
FGV - ACTIONS EUROPE LM B	Delega	ESPOSITO MARCO	18.025	F	F	F	F	F	C
FGV - ACTIONS EUROPE LM A	Delega	ESPOSITO MARCO	7.739	F	F	F	F	F	C
FIANO GIUSEPPE	Delega	ESPOSITO MARCO	1.037	F	F	F	F	F	F
FIDLER PARTNERS LLC	Delega	ESPOSITO MARCO	139	F	F	F	F	F	F
FIDELCOMISO FONDO DE AHORRO DE PANAMA	Delega	ESPOSITO MARCO	3.350	F	F	F	F	F	F
FIDELIA ASSISTANCE	Delega	ESPOSITO MARCO	609	F	F	F	F	F	C
FIDELITY COMMON CONTRACTUAL FUND II	Delega	ESPOSITO MARCO	104.735	F	F	F	F	F	F
FIDELITY COMMONWEALTH TRUST II-FIDELITY INT'L ENHANCED INDEX FD	Delega	ESPOSITO MARCO	33.044	F	F	F	F	F	F
FIDELITY CONCORD STREET TRUST FIDELITY INTERNATIONAL INDEX FUND	Delega	ESPOSITO MARCO	657.536	F	F	F	F	F	C
FIDELITY CONCORD STREET TRUST: FIDELITY SERIES INTERNATIONAL INDEX FUND	Delega	ESPOSITO MARCO	5.359	F	F	F	F	F	C
FIDELITY CONCORD STREET TRUST: FIDELITY ZERO INTERNATIONAL INDEX FUND	Delega	ESPOSITO MARCO	34.384	F	F	F	F	F	C
FIDELITY GLOBAL EX-U.S. EQUITY INDEX INSTITUTIONAL TRUST	Delega	ESPOSITO MARCO	54	F	F	F	F	F	C
FIDELITY INTERNATIONAL MOMENTUMINDEX ETF	Delega	ESPOSITO MARCO	4.250	F	F	F	F	F	C
FIDELITY INVESTMENT FUNDS - FIDELITY INDEX EUROPE EX UK FUND	Delega	ESPOSITO MARCO	20.272	F	F	F	F	F	C
FIDELITY INVESTMENT FUNDS - FIDELITY INDEX WORLD FUND	Delega	ESPOSITO MARCO	26.128	F	F	F	F	F	C
FIDELITY RUTLAND SQUARE TRUST II STRATEGIC ADVISERS INT FUND	Delega	ESPOSITO MARCO	113.924	F	F	F	F	F	C
FIDELITY RUTLAND SQUARE TRUST II STRATEGIC ADVISERS INT FUND	Delega	ESPOSITO MARCO	232.352	F	F	F	F	F	F
FIDELITY SAI INTERNATIONAL INDEX FUND	Delega	ESPOSITO MARCO	54.934	F	F	F	F	F	C
FIDELITY SALEM STREET TRUST: FIDELITY FLEX INTERNATIONAL INDEX FUND	Delega	ESPOSITO MARCO	15.731	F	F	F	F	F	C
FIDELITY SALEM STREET TRUST: FIDELITY GLOBAL EX U.S. INDEX FUND	Delega	ESPOSITO MARCO	96.873	F	F	F	F	F	C
FIDELITY SALEM STREET TRUST: FIDELITY INTERNATIONAL SUSTAINABILITY IND EX FUND	Delega	ESPOSITO MARCO	7.929	F	F	F	F	F	C
FIDELITY SALEM STREET TRUST: FIDELITY SAI INTERNATIONAL MOMENTUM INDEX FUND	Delega	ESPOSITO MARCO	49.154	F	F	F	F	F	C
FIDELITY SALEM STREET TRUST: FIDELITY SERIES GLOBAL EX U.S. INDEX FUND	Delega	ESPOSITO MARCO	362.645	F	F	F	F	F	C
FIDELITY SALEM STREET TRUST: FIDELITY TOTAL INTERNATIONAL INDEX FUND	Delega	ESPOSITO MARCO	87.831	F	F	F	F	F	C
FIDELITY SUSTAINABLE WORLD ETF	Delega	ESPOSITO MARCO	14.500	F	F	F	F	F	C
FIDELITY UCITS II ICAV/FIDELITY MSCI EUROPE INDEX FUND	Delega	ESPOSITO MARCO	820	F	F	F	F	F	C
FIDELITY UCITS II ICAV/FIDELITY MSCI WORLD INDEX FUND	Delega	ESPOSITO MARCO	1.867	F	F	F	F	F	C
FILCHNER ANGELO	Delega	ESPOSITO MARCO	88	F	F	F	A	F	F
FIMIANO VINCENZO	Delega	ESPOSITO MARCO	53	F	F	F	F	F	F
FINREON WORLD EQUITY MULTI PREMIA CREDIT SUISSE FUNDS AG	Delega	ESPOSITO MARCO	115	F	F	F	C	C	C
FINREON WORLD EQUITY MULTI PREMIA DEFENSIVE PENSION CREDIT SUISSE FUNDS AG	Delega	ESPOSITO MARCO	2.124	F	F	F	C	C	C
FIRE AND POLICE PENSION ASSOCIATION OF COLORADO	Delega	ESPOSITO MARCO	3.323	F	F	F	F	F	C
FIRST CHURCH OF CHRIST SCIENTIST	Delega	ESPOSITO MARCO	665	F	F	F	F	F	C
FIRST TRUST DEVELOPED MARKETS EX-US ALPHADEX FUND	Delega	ESPOSITO MARCO	61.176	F	F	F	F	F	C
FIRST TRUST EUROPE ALPHADEX FUND	Delega	ESPOSITO MARCO	62.508	F	F	F	F	F	C
FIRST TRUST EUROZONE ALPHADEX ETF	Delega	ESPOSITO MARCO	5.013	F	F	F	F	F	C
FIRST TRUST EUROZONE ALPHADEX UCITS ETF	Delega	ESPOSITO MARCO	30.964	F	F	F	F	F	C
FIRST TRUST GLOBAL FUNDS PLC FIRST TRUST NASDAQ CLEAN EDGE SMART GRID INFRASTRUCTURE UCITS ETF	Delega	ESPOSITO MARCO	13.968	F	F	F	F	F	C
FIRST TRUST GLOBAL WIND ENERGY ETF	Delega	ESPOSITO MARCO	142.785	F	F	F	F	F	C
FIRST TRUST NASDAQ CLEAN EDGE SMART GRID INFRASTRUCTURE IND	Delega	ESPOSITO MARCO	410.167	F	F	F	F	F	C
FJARDE AP-FONDEN	Delega	ESPOSITO MARCO	24.884	F	F	F	F	F	C
FLEXSHARES DEVELOPED MARKETS EX - US QUALITY LOW VOLATILITY INDEX FUND	Delega	ESPOSITO MARCO	341	F	F	F	F	F	F
FLEXSHARES MORNINGSTAR DEVELOPED MARKETS EX-US FACTOR TILT INDEX FUND	Delega	ESPOSITO MARCO	3.936	F	F	F	F	F	F
FLEXSHARES STOXX GLOBAL ESG SELECT INDEX FUND	Delega	ESPOSITO MARCO	1.608	F	F	F	F	F	C
FLORIDA GLOBAL EQUITY FUND LLC	Delega	ESPOSITO MARCO	4.739	F	F	F	F	F	C
FLORIDA LLC	Delega	ESPOSITO MARCO	7.800	F	F	F	F	F	F
FLORIDA RETIREMENT SYSTEM	Delega	ESPOSITO MARCO	166.524	F	F	F	C	C	C
FLORIDA RETIREMENT SYSTEM TRUST FUND	Delega	ESPOSITO MARCO	456.488	F	F	F	C	C	C
FLORIDA RETIREMENT SYSTEM TRUST FUND	Delega	ESPOSITO MARCO	12.688	F	F	F	C	C	C
FLORIDA RETIREMENT SYSTEM TRUST FUND	Delega	ESPOSITO MARCO	165.625	F	F	F	C	C	C
FLORIDA RETIREMENT SYSTEM TRUST FUND	Delega	ESPOSITO MARCO	38.742	F	F	F	C	C	C
FLORIDA RETIREMENT SYSTEM TRUST FUND	Delega	ESPOSITO MARCO	155.598	F	F	F	C	C	C
FLOURISH INVESTMENT CORPORATION	Delega	ESPOSITO MARCO	16.388	F	F	F	F	F	F
FMR CAPITAL INC	Delega	ESPOSITO MARCO	39	F	F	F	F	F	F
FONDACO OBIETTIVO WELFARE UCITS SICAV - EQUITY- EURO EQUITY	Delega	ESPOSITO MARCO	1.989	F	F	F	F	F	C

**Prysmian S.p.A.**  
Assemblea di parte ordinaria - 19 aprile 2023

Riepilogo delle votazioni da parte degli azionisti partecipanti all'assemblea di parte ordinaria

**F: Favorevole C: Contrario A: Astenuto**

Anagrafica	Tipo Part.	Delegato	Voti	Votazioni - punto numero:					
				1	2	3	4	5	6
FONDATION BOTNAR	Delega	ESPOSITO MARCO	5.972	F	F	F	C	C	F
FONDATION BOTNAR	Delega	ESPOSITO MARCO	7.054	F	F	F	C	C	F
FONDAZIONE ROMA - GLOBAL PASSIVE EQUITIES	Delega	ESPOSITO MARCO	1	F	F	F	F	F	F
FONDI AMUNDI PROGETTO - AMUNDI PROGETTO INCOME 2026	Delega	ESPOSITO MARCO	808	F	F	F	F	C	C
FONDMAPFRE BOLSA EUROPA FI	Delega	ESPOSITO MARCO	70.195	F	F	F	F	F	F
FONDMAPFRE BOLSA MIXTO FI	Delega	ESPOSITO MARCO	82.528	F	F	F	F	F	F
FONDMAPFRE RENTA MIXTO FI	Delega	ESPOSITO MARCO	26.688	F	F	F	F	F	F
FONDO PENSIONE COMETA	Delega	ESPOSITO MARCO	19.054	F	F	F	F	F	F
FONDS DE RESERVE POUR LES RETRAITES	Delega	ESPOSITO MARCO	17.776	F	F	F	F	C	C
FONDS DE RESERVE POUR LES RETRAITES	Delega	ESPOSITO MARCO	101.208	F	F	F	F	C	C
FONDS OBJECTIF CLIMAT ACTIONS	Delega	ESPOSITO MARCO	704	F	F	F	F	C	C
FONDS OBJECTIF CLIMAT ACTIONS 2	Delega	ESPOSITO MARCO	250.600	F	F	F	F	F	F
FONDS PRIVE GPD ACTIONS INTERNATIONALES	Delega	ESPOSITO MARCO	48.224	F	F	F	F	F	C
FONECONOMISTES, FONS DE PENSIONS	Delega	ESPOSITO MARCO	131	F	F	F	C	C	F
FONSOLBANK FP	Delega	ESPOSITO MARCO	648	F	F	F	C	C	F
FONTANA GIUSEPPE	Delega	ESPOSITO MARCO	76	F	F	F	F	F	F
FONTELA CAMPELO TIAGO	Delega	ESPOSITO MARCO	386	F	F	F	F	F	F
FOOD AND AGRICULTURE ORGANIZATION OF THE UNITED NATIONS	Delega	ESPOSITO MARCO	976	F	F	F	F	F	F
FORD MOTOR COMPANY DEFINED BENEFIT MASTER TRUST...	Delega	ESPOSITO MARCO	1.743	F	F	F	C	C	C
FORD MOTOR COMPANY DEFINED BENEFIT MASTER TRUST...	Delega	ESPOSITO MARCO	2.097	F	F	F	F	F	F
FORD MOTOR COMPANY OF CANADA LIMITED PENSION TRUST	Delega	ESPOSITO MARCO	973	F	F	F	C	C	C
FORD PENSION UNIVERSAL	Delega	ESPOSITO MARCO	1.210	F	F	F	C	C	F
FORDHAM UNIVERSITY	Delega	ESPOSITO MARCO	1.004	F	F	F	F	F	F
FOREIGN STOCK INDEX MOTHER FUND	Delega	ESPOSITO MARCO	11.238	F	F	F	C	C	F
FOREST FOUNDATION	Delega	ESPOSITO MARCO	220	F	F	F	F	F	C
FORSTA AP - FONDEN	Delega	ESPOSITO MARCO	52.262	F	F	F	F	F	C
FORYTA SABINE	Delega	ESPOSITO MARCO	135	F	F	F	F	F	F
FOURNIER RICHARD	Delega	ESPOSITO MARCO	5	F	F	F	F	F	F
FOURTH AVENUE INVESTMENT COMPANY	Delega	ESPOSITO MARCO	3.408	F	F	F	F	F	F
FOUJ MARK	Delega	ESPOSITO MARCO	1.236	F	F	F	F	F	C
FOVERUKA PENSION UNIVERSAL	Delega	ESPOSITO MARCO	13.543	F	F	F	C	C	F
FP RUSSELL INVS ICVC FP RUSSELLINVS INT GROWTH ASSETS FUND	Delega	ESPOSITO MARCO	2.988	F	F	F	F	C	F
FRABETTI CARLA REGINA	Delega	ESPOSITO MARCO	440	F	F	A	F	F	F
FRAGOSO RAMON	Delega	ESPOSITO MARCO	626	F	F	F	F	F	F
FRAIRE GABRIELLA	Delega	ESPOSITO MARCO	442	F	F	F	F	F	F
FRANCISCAN ALLIANCE INC	Delega	ESPOSITO MARCO	8.357	F	F	F	F	F	C
FRANK RUSSELL INSTITUTIONAL FUNDS PLC	Delega	ESPOSITO MARCO	434	F	F	F	F	C	F
FRANK RUSSELL INVESTMENT CO II PLC	Delega	ESPOSITO MARCO	1.857	F	F	F	F	C	F
FRANK RUSSELL INVESTMENT CO II PLC	Delega	ESPOSITO MARCO	18.125	F	F	F	F	C	F
FRANKFURT TRUST INVESTMENT GESELLS	Delega	ESPOSITO MARCO	3.284	F	F	F	F	F	C
FRANKLIN INTERNATIONAL CORE EQUITY FUND	Delega	ESPOSITO MARCO	52.432	F	F	F	F	F	C
FRANKLIN INTERNATIONAL CORE EQUITY IU FUND	Delega	ESPOSITO MARCO	140.409	F	F	F	F	F	C
FRANKLIN INTERNATIONAL EQUITY INDEX ETF	Delega	ESPOSITO MARCO	1.892	F	F	F	F	F	C
FRANKLIN SUSTAINABLE INTERNATIONAL CORE EQUITY FUND	Delega	ESPOSITO MARCO	1.531	F	F	F	F	F	C
FRANKLIN TEMPLETON ETF TRUST - FRANKLIN FTSE EUROPE ETF	Delega	ESPOSITO MARCO	2.814	F	F	F	F	F	C
FRANKLIN TEMPLETON ETF TRUST - FRANKLIN FTSE EUROPE HEDGED ETF	Delega	ESPOSITO MARCO	360	F	F	F	F	F	C
FRANKLIN TEMPLETON ETF TRUST - FRANKLIN FTSE ITALY ETF	Delega	ESPOSITO MARCO	3.896	F	F	F	F	F	C
FRANKLIN TEMPLETON ETF TRUST - FRANKLIN LIBERTYQ INT'L EQUITY HEDG	Delega	ESPOSITO MARCO	1.496	F	F	F	F	F	C
FRANKLIN TEMPLETON INVESTMENT FUNDS	Delega	ESPOSITO MARCO	1.060.275	F	F	F	F	F	C
FRANKLIN TEMPLETON VARIABLE INSURANCE PRODUCTS TRUST VIP FUND	Delega	ESPOSITO MARCO	6.763	F	F	F	F	F	C
FRANKLIN W OLIN COLLEGE OF ENGINEERING	Delega	ESPOSITO MARCO	25.978	F	F	F	F	F	C
FREE ROSS DANIEL	Delega	ESPOSITO MARCO	171	F	F	F	F	F	F
FREEMAN RICKY	Delega	ESPOSITO MARCO	25	F	F	F	F	F	F
FRIENDS FIDUCIARY CORPORATION	Delega	ESPOSITO MARCO	28.587	F	F	F	F	F	C
FRYER JAMIE	Delega	ESPOSITO MARCO	25	A	A	A	A	A	A
FUENTES SANTOS ISELL	Delega	ESPOSITO MARCO	18	F	F	A	F	F	F
FULCRUM FUNDS SPC - FULCRUM ENERGY-INFRASTRUCTURE-RENEWABLES FUND SP	Delega	ESPOSITO MARCO	362	F	F	F	C	C	F
FUNDACAO CALOUSTE GULBENKIAN	Delega	ESPOSITO MARCO	3.909	F	F	F	C	C	C
FUNDO DE SEGURANCA SOCIAL DO GOVERNO DA REGIAO ADMINISTRATIVA ESPECIAL DE MACAU	Delega	ESPOSITO MARCO	6.497	F	F	F	C	C	C
FUTURE FUND BOARD OF GUARDIANS FOR AND ON BEHALF OF FUTURE F	Delega	ESPOSITO MARCO	6.428	F	F	F	C	C	C
FUTURE FUND BOARD OF GUARDIANS FOR AND ON BEHALF OF FUTURE F	Delega	ESPOSITO MARCO	13.412	F	F	F	C	C	C
FUTURE FUND BOARD OF GUARDIANS FOR AND ON BEHALF OF THE MEDI	Delega	ESPOSITO MARCO	2.878	F	F	F	C	C	C
FUTURE FUND BOARD OF GUARDIANS FOR AND ON BEHALF OF THE MEDI	Delega	ESPOSITO MARCO	773	F	F	F	C	C	C
G.A.-FUND-B - EQUITY BROAD EURO P	Delega	ESPOSITO MARCO	7.769	F	F	C	C	A	C
G.A.-FUND-B - SUSTAINABLE WORLD EQUITIES	Delega	ESPOSITO MARCO	97.350	F	F	F	F	F	C
GALIGROV ANTON	Delega	ESPOSITO MARCO	15	F	F	F	F	F	F
GALLAZZI MARCO	Delega	ESPOSITO MARCO	56	A	A	A	A	A	A
GAM INV MGT SWITZERLAND AG EICENERGY TRANSITION FUND	Delega	ESPOSITO MARCO	95.000	F	F	F	C	C	F
GAM STAR FUND PLC	Delega	ESPOSITO MARCO	485.455	F	F	F	F	F	C
GANDINI MARINA	Delega	ESPOSITO MARCO	112	F	F	F	F	F	F
GARCIA ANA LAURA	Delega	ESPOSITO MARCO	62	F	F	A	F	F	F
GAROFANO STEFANO	Delega	ESPOSITO MARCO	477	F	F	F	F	F	F
GARRISON PROPERTY AND CASUALTY INSURANCE COMPANY	Delega	ESPOSITO MARCO	1.104	F	F	F	F	F	C
GARZA PALOMA MARIA	Delega	ESPOSITO MARCO	39	F	F	F	F	F	F
GASPAROTTO ROSIMAR LANZA	Delega	ESPOSITO MARCO	228	F	F	F	F	F	F
GBPO - QCF - GLOBAL BALANCED POOL	Delega	ESPOSITO MARCO	454	F	F	F	F	C	C
GENERAL ELECTRIC PENSION TRUST	Delega	ESPOSITO MARCO	28.692	F	F	F	F	F	C
GENERAL ORGANISATION FOR SOCIAL INSURANCE	Delega	ESPOSITO MARCO	67.504	F	F	F	F	F	F
GENERAL ORGANISATION FOR SOCIAL INSURANCE	Delega	ESPOSITO MARCO	69.721	F	F	F	C	C	C
GENERAL ORGANISATION FOR SOCIAL INSURANCE	Delega	ESPOSITO MARCO	49.744	F	F	F	C	C	C
GENERAL ORGANISATION FOR SOCIAL INSURANCE	Delega	ESPOSITO MARCO	6.637	F	F	F	C	C	C
GENERAL PENSION AND SOCIAL SECURITY AUTHORITY	Delega	ESPOSITO MARCO	5.807	F	F	F	C	C	C
GENERAL RETIREMENT SYSTEM OF THE CITY OF DETROIT	Delega	ESPOSITO MARCO	30.441	F	F	F	F	F	C
GENERALI INVESTMENTS SICAV EURO FUTURE LEADERS	Delega	ESPOSITO MARCO	50.046	F	F	F	F	F	F
GENERALI ITALIA SPA	Delega	ESPOSITO MARCO	92.513	F	F	F	F	F	F
GENERALI SMART FUNDS	Delega	ESPOSITO MARCO	15.000	F	F	F	F	F	F
GENERALI SMART FUNDS	Delega	ESPOSITO MARCO	20.000	F	F	F	F	F	F
GENUS CANGLOBE EQUITY FUND GENUS CAPITAL MANAGEMENT	Delega	ESPOSITO MARCO	38.600	F	F	F	F	F	F
GERANA SICAV-SIF, S.A.	Delega	ESPOSITO MARCO	4.151	F	F	F	C	C	F
GIAROLA STEFANIA	Delega	ESPOSITO MARCO	497	F	F	F	F	F	F
GIM PORTFOLIO STRATEGIES FUNDS - TECHNOLOGY LONG-SHORT FUND CARE OF JPMORGAN ASSET MANAGEMENT (UK) LIMITED	Delega	ESPOSITO MARCO	75.886	F	F	F	F	F	F
GLG EUROPEAN LONG-SHORT FUND...	Delega	ESPOSITO MARCO	192	F	F	F	C	C	F
GLOBAL ALLOCATION M	Delega	ESPOSITO MARCO	12.134	F	F	F	C	C	C
GLOBAL ALPHA TILTS FUND B (ACWITILT)	Delega	ESPOSITO MARCO	276	F	F	F	F	F	F
GLOBAL BOND FUND	Delega	ESPOSITO MARCO	9.430	F	F	F	F	F	F
GLOBAL DIVIDEND GROWERS INCOME FUND	Delega	ESPOSITO MARCO	34.000	F	F	F	C	C	F
GLOBAL EQUITIES ENHANCED INDEX FUND	Delega	ESPOSITO MARCO	44.280	F	F	F	F	F	C
GLOBAL EQUITIES ENHANCED INDEX FUND	Delega	ESPOSITO MARCO	7.940	F	F	F	F	F	C
GLOBAL EQUITIES ENHANCED INDEX FUND	Delega	ESPOSITO MARCO	2.290	F	F	F	F	F	C
GLOBAL FUND-OFI INVEST ACT4 SI	Delega	ESPOSITO MARCO	41.000	F	F	F	C	F	F
GLOBAL SUSTAINABLE EQUITY FUND EX JAPAN	Delega	ESPOSITO MARCO	41.758	F	F	F	F	F	F
GLOBEFLEX INTERNATIONAL ALL CAP COMMINGLED TRUST	Delega	ESPOSITO MARCO	34.348	F	F	F	F	F	C
GMF ASSURANCES	Delega	ESPOSITO MARCO	97.353	F	F	F	F	F	C
GMF VIE D	Delega	ESPOSITO MARCO	88.862	F	F	F	F	F	C
GOLDENBERG PETER	Delega	ESPOSITO MARCO	148	A	A	A	A	A	A
GOLDMAN SACHS ETF TRUST GOLDMAN SACHS ACTIVE BETA EUROPE E	Delega	ESPOSITO MARCO	430	F	F	F	F	F	C
GOLDMAN SACHS ETF TRUST GOLDMAN SACHS ACTIVE BETA INTERNAT	Delega	ESPOSITO MARCO	80.125	F	F	F	F	F	C
GOLDMAN SACHS ETF TRUST GOLDMAN SACHS MARKETBETA INTERNATIO	Delega	ESPOSITO MARCO	6.606	F	F	F	F	F	C
GOLDMAN SACHS FUNDS	Delega	ESPOSITO MARCO	592	F	F	F	F	F	C
GOLDMAN SACHS FUNDS	Delega	ESPOSITO MARCO	487	F	F	F	F	F	C
GOLDMAN SACHS FUNDS	Delega	ESPOSITO MARCO	138.089	F	F	F	F	F	C
GOLDMAN SACHS FUNDS V	Delega	ESPOSITO MARCO	18.992	F	F	F	F	F	C
GOLDMAN SACHS INSTITUTIONAL FUNDS PUBLIC LIMITED COMPANY	Delega	ESPOSITO MARCO	13.408	F	F	F	F	F	C
GOLDMAN SACHS TRUST - GOLDMAN SACHS ABSOLUTE RETURN TRACKER FUND	Delega	ESPOSITO MARCO	1.566	F	F	F	F	F	C
GOLDMAN SACHS TRUST GOLDMAN SACHS GLOBAL MANAGED BETA FUND	Delega	ESPOSITO MARCO	1.423	F	F	F	F	F	C
GOLDMAN SACHS TRUST GOLDMAN SACHS INTERNATIONAL GOLDMAN SACHS AND CO	Delega	ESPOSITO MARCO	36.264	F	F	F	F	F	C
GOLDMAN SACHS TRUST GOLDMAN SACHS INTERNATIONAL TAX MANAGED EQUITY FUND	Delega	ESPOSITO MARCO	3.003	F	F	F	F	F	C
GOLDMAN SACHS VARIABLE INSURANCE TRUST GOLDMAN SACHS INTERNATIONAL EQUITY GOLDMAN SACHS AND CO	Delega	ESPOSITO MARCO	3.025	F	F	F	F	F	C
GONZALEZ RAFAEL	Delega	ESPOSITO MARCO	817	F	F	A	F	F	F
GOPELLET LEONHARD	Delega	ESPOSITO MARCO	144	F	F	F	F	F	F
GORMAN RICHARD	Delega	ESPOSITO MARCO	602	F	F	F	F	F	F
GOTHAM CAPITAL V LLC	Delega	ESPOSITO MARCO	31	F	F	F	F	F	C
GOVERNMENT EMPLOYEES SUPERANNUATION BOARD.	Delega	ESPOSITO MARCO	3.903	F	F	F	F	F	F
GOVERNMENT EMPLOYEES SUPERANNUATION BOARD.	Delega	ESPOSITO MARCO	92.281	F	F	F	F	F	C
GOVERNMENT OF NORWAY	Delega	ESPOSITO MARCO	325.000	F	F	F	F	F	C
GOVERNMENT OF NORWAY	Delega	ESPOSITO MARCO	815.452	F	F	F	F	F	C
GOVERNMENT OF NORWAY	Delega	ESPOSITO MARCO	3.732.684	F	F	F	F	F	C

**Prysman S.p.A.**  
Assemblea di parte ordinaria - 19 aprile 2023

Riepilogo delle votazioni da parte degli azionisti partecipanti all'assemblea di parte ordinaria

**F: Favorevole C: Contrario A: Astenuto**

Anagrafica	Tipo Part.	Delegato	Voti	Votazioni - punto numero:					
				1	2	3	4	5	6
GOVERNMENT PENSION INVESTMENT FUND	Delega	ESPOSITO MARCO	82.094	F	F	F	C	C	C
GOVERNMENT PENSION INVESTMENT FUND	Delega	ESPOSITO MARCO	11.285	F	F	F	C	C	C
GOVERNMENT PENSION INVESTMENT FUND	Delega	ESPOSITO MARCO	80.812	F	F	F	F	F	F
GOVERNMENT PENSION INVESTMENT FUND	Delega	ESPOSITO MARCO	67.024	F	F	F	F	F	F
GOVERNMENT PENSION INVESTMENT FUND	Delega	ESPOSITO MARCO	298.954	F	F	F	F	F	F
GOVERNMENT PENSION INVESTMENT FUND	Delega	ESPOSITO MARCO	182.896	F	F	F	C	C	C
GOVERNMENT PENSION INVESTMENT FUND	Delega	ESPOSITO MARCO	276.848	F	F	F	C	C	C
GOVERNMENT PENSION INVESTMENT FUND	Delega	ESPOSITO MARCO	38.568	F	F	F	C	C	C
GOVERNMENT PENSION INVESTMENT FUND	Delega	ESPOSITO MARCO	323.039	F	F	F	F	F	F
GOVERNMENT PENSION INVESTMENT FUND	Delega	ESPOSITO MARCO	46.393	F	F	F	C	C	C
GOVERNMENT PENSION INVESTMENT FUND	Delega	ESPOSITO MARCO	142.353	F	F	F	C	C	C
GOVERNMENT SUPERANNUATION FUND	Delega	ESPOSITO MARCO	3.135	F	F	F	F	F	F
GRANDI GIUSEPPE	Delega	ESPOSITO MARCO	2.089	F	F	F	F	F	F
GRANT ALAN	Delega	ESPOSITO MARCO	547	F	F	F	F	F	F
GREAT WEST CORE STRATEGIES INTERNATIONAL EQUITY FUND	Delega	ESPOSITO MARCO	2.156	F	F	F	F	F	F
GREAT WEST INTERNATIONAL INDEX FUND	Delega	ESPOSITO MARCO	27.094	F	F	F	F	F	C
GREDA WALDEMAR MAREK	Delega	ESPOSITO MARCO	118	F	F	F	F	F	F
GREEN CENTURY MSCI INTERNATIONAL	Delega	ESPOSITO MARCO	10.879	F	F	F	A	F	F
GREEN DILLARD	Delega	ESPOSITO MARCO	96	F	F	F	F	F	A
GREENVALE CAPITAL (CAYMAN) MASTER FUND LIMITED	Delega	ESPOSITO MARCO	2.933.231	F	F	F	F	F	F
GROUPE CEA CROISSANCE_FCEP	Delega	ESPOSITO MARCO	8.082	F	F	F	C	C	C
GRUNTAL MERILLI	Delega	ESPOSITO MARCO	12	A	A	A	A	A	A
GUALAZZI ALESSANDRO	Delega	ESPOSITO MARCO	139	F	F	F	F	F	F
GUAZZONI STEFANO MARIO	Delega	ESPOSITO MARCO	550	F	F	F	F	F	F
GUBERT CARLOS	Delega	ESPOSITO MARCO	225	F	F	F	F	F	F
GUENTHER MARTIN	Delega	ESPOSITO MARCO	218	F	F	A	F	F	F
GUERRA MARIA ISABEL	Delega	ESPOSITO MARCO	27	F	F	F	F	F	F
GUIDEMARK WORLD EX-US FUND	Delega	ESPOSITO MARCO	4.534	F	F	F	F	F	C
GUIDESTONE FUNDS INTERNATIONAL EQUITY INDEX FUND.	Delega	ESPOSITO MARCO	12.256	F	F	F	C	C	C
GULEC GOKHAN	Delega	ESPOSITO MARCO	13	A	A	A	A	A	A
GLUNTSCH JOHANNES	Delega	ESPOSITO MARCO	55	F	F	F	F	F	F
HAID? TIBOR	Delega	ESPOSITO MARCO	14	F	F	F	A	F	F
HALIFAX REGIONAL MUNICIPALITY MASTER TRUST	Delega	ESPOSITO MARCO	2.341	F	F	F	F	F	C
HALONEN JONI MARKUS	Delega	ESPOSITO MARCO	59	F	F	F	F	F	F
HAND COMPOSITE EMPLOYEE BENEFIT TRUST	Delega	ESPOSITO MARCO	42.353	F	F	F	F	F	C
HANDELSBANKEN EUROPA INDEX CRITERIA	Delega	ESPOSITO MARCO	57.308	F	F	F	C	C	F
HANDELSBANKEN EUROPA SMABOLAG	Delega	ESPOSITO MARCO	104.000	F	F	F	C	C	F
HANDELSBANKEN GLOBAL INDEX CRITERIA	Delega	ESPOSITO MARCO	24.943	F	F	F	C	C	F
HANDELSBANKEN GLOBAL TEMA	Delega	ESPOSITO MARCO	1.377.175	F	F	F	C	C	F
HANDELSBANKEN HALLBAR ENERGI	Delega	ESPOSITO MARCO	1.253.707	F	F	F	C	C	F
HANEY JACOB	Delega	ESPOSITO MARCO	352	F	F	F	F	F	F
HANNAH KATHLEEN	Delega	ESPOSITO MARCO	10	F	F	F	F	F	F
HARDMAN JOHNSTON INTERNATIONAL GROWTH FUND	Delega	ESPOSITO MARCO	28.275	F	F	F	F	F	F
HARLEY DAVIDSON RETIREMENT PLAN	Delega	ESPOSITO MARCO	22.170	F	F	F	F	F	F
HARRIS UNIT 1 QUALIFIED NUCLEAR DECOMMISSIONING FUND	Delega	ESPOSITO MARCO	2.613	F	F	F	C	C	C
HARTFORD CLIMATE OPPORTUNITIES FUND	Delega	ESPOSITO MARCO	30.961	F	F	F	F	F	F
HARTFORD MULTIFACTOR DEVELOPED MARKETS (EXUS) ETF	Delega	ESPOSITO MARCO	124.667	F	F	F	F	F	C
HARTFORD MULTIFACTOR DIVERSIFIED INTERNATIONAL ETF	Delega	ESPOSITO MARCO	663	F	F	F	F	F	C
HARTFORD REAL ASSET FUND	Delega	ESPOSITO MARCO	30.845	F	F	F	C	C	F
HBO'S SPECIALISED INVESTMENT FUNDS ICVC - ETHICAL FUND	Delega	ESPOSITO MARCO	46.005	F	F	F	C	C	F
HC CAPITAL TRUST - THE ESG GROWTH PORTFOLIO	Delega	ESPOSITO MARCO	676	F	F	F	F	F	C
HC CAPITAL TRUST- THE CATHOLIC SRI GROWTH PORTFOLIO	Delega	ESPOSITO MARCO	133	F	F	F	F	F	C
HC CAPITAL TRUST- THE INSTITUTIONAL INTERNATIONAL EQUITY PORTFOL	Delega	ESPOSITO MARCO	707	F	F	F	F	F	C
HC CAPITAL TRUST- THE INSTITUTIONAL INTERNATIONAL EQUITY PORTFOL	Delega	ESPOSITO MARCO	5.523	F	F	F	F	F	C
HC RENTE	Delega	ESPOSITO MARCO	1.562	F	F	C	C	C	C
HDMC GROUP INC BARGAINING UNIT EMPLOYEES POST RETIREMENT WELFARE BENEFITS TRUST	Delega	ESPOSITO MARCO	20.670	F	F	F	F	F	F
HELIOS	Delega	ESPOSITO MARCO	85.729	F	F	F	F	F	F
HELMER INGO	Delega	ESPOSITO MARCO	279	F	F	F	F	F	F
HERBERT STEVEN RICHARD	Delega	ESPOSITO MARCO	88	A	A	A	A	A	A
HERNANDEZ BETTINA	Delega	ESPOSITO MARCO	66	F	F	F	F	F	F
HERRMANN JULIA CATERINA	Delega	ESPOSITO MARCO	665	F	F	A	F	F	F
HESTA	Delega	ESPOSITO MARCO	66.749	F	F	F	C	C	F
HESTA	Delega	ESPOSITO MARCO	905	F	F	F	C	C	F
HESTA	Delega	ESPOSITO MARCO	18.467	F	F	F	C	C	F
HILBIG MARCO	Delega	ESPOSITO MARCO	248	A	A	A	A	A	A
HINES 1992 LP	Delega	ESPOSITO MARCO	3.820	F	F	F	F	F	F
HLAD?K VLADIM?R	Delega	ESPOSITO MARCO	230	F	F	F	C	C	F
HMT HANSEMERKUR AKTIEN INVEST	Delega	ESPOSITO MARCO	1.970	F	F	F	C	C	F
HOAG FAMILY TRUST U/A DTD 8-02-94	Delega	ESPOSITO MARCO	2.271	F	F	F	F	F	C
HONEYWELL SAVINGS AND OWNERSHIP PLAN MASTER TRUST	Delega	ESPOSITO MARCO	23.937	F	F	F	F	F	C
HONG KONG SPECIAL ADMINISTRATIVE REGION GOVERNMENT EXCHANGE	Delega	ESPOSITO MARCO	29.368	F	F	F	C	C	C
HONG KONG SPECIAL ADMINISTRATIVE REGION GOVERNMENT EXCHANGE	Delega	ESPOSITO MARCO	3.850	F	F	F	F	F	F
HONG KONG SPECIAL ADMINISTRATIVE REGION GOVERNMENT EXCHANGE	Delega	ESPOSITO MARCO	217.249	F	F	F	F	F	F
HONG KONG SPECIAL ADMINISTRATIVE REGION GOVERNMENT EXCHANGE	Delega	ESPOSITO MARCO	2.279	F	F	F	F	F	C
HONG KONG SPECIAL ADMINISTRATIVE REGION GOVERNMENT EXCHANGE FUND	Delega	ESPOSITO MARCO	42	F	F	F	F	F	F
HOPKINS SIMON JOHN	Delega	ESPOSITO MARCO	1.826	F	F	F	C	C	C
HOSPITAL AUTHORITY PROVIDENT FUND SCHEME	Delega	ESPOSITO MARCO	662	F	F	F	C	C	F
HOSTPLUS POOLED SUPERANNUATION TRUST	Delega	ESPOSITO MARCO	10.471	F	F	F	C	C	F
HOSTPLUS POOLED SUPERANNUATION TRUST	Delega	ESPOSITO MARCO	10.471	F	F	F	C	C	F
HOUSTON MUNICIPAL EMPLOYEES PENSION SYSTEM	Delega	ESPOSITO MARCO	5.605	F	F	F	F	F	C
HOW FAIR LIN_ GRACE	Delega	ESPOSITO MARCO	23	F	F	F	F	F	F
HPE NON US EQUITY FUND	Delega	ESPOSITO MARCO	11.338	F	F	F	F	F	C
HRW TESTAMENTARY TRUST NO. 1	Delega	ESPOSITO MARCO	677	F	F	F	F	F	F
HRW TESTAMENTARY TRUST NO. 11.	Delega	ESPOSITO MARCO	2.214	F	F	F	F	F	F
HRW TESTAMENTARY TRUST NO. 12.	Delega	ESPOSITO MARCO	1.472	F	F	F	F	F	F
HRW TESTAMENTARY TRUST NO. 3	Delega	ESPOSITO MARCO	1.371	F	F	F	F	F	F
HRW TESTAMENTARY TRUST NO. 5	Delega	ESPOSITO MARCO	716	F	F	F	F	F	F
HRW TESTAMENTARY TRUST NO. 6	Delega	ESPOSITO MARCO	716	F	F	F	F	F	F
HRW TESTAMENTARY TRUST NO. 7.	Delega	ESPOSITO MARCO	1.891	F	F	F	F	F	F
HRW TESTAMENTARY TRUST NO. 8.	Delega	ESPOSITO MARCO	716	F	F	F	F	F	F
HRW TESTAMENTARY TRUST NO. 9.	Delega	ESPOSITO MARCO	562	F	F	F	F	F	F
HRW TRUST NO. 1 UAD 01/17/03	Delega	ESPOSITO MARCO	481	F	F	F	F	F	F
HRW TRUST NO. 2 UAD 01/17/03	Delega	ESPOSITO MARCO	481	F	F	F	F	F	F
HRW TRUST NO. 3 UAD 01/17/03	Delega	ESPOSITO MARCO	1.481	F	F	F	F	F	F
HRW TRUST NO. 4 UAD 01/17/03	Delega	ESPOSITO MARCO	572	F	F	F	F	F	F
HSBC BANK SSB AUT EU SCREEN EX CONTROVERSIES CW INDEX EQ FND	Delega	ESPOSITO MARCO	181.253	F	F	F	C	C	C
HSBC ETFs PLC	Delega	ESPOSITO MARCO	30.356	F	F	F	C	C	C
HSBC ETFs PLC	Delega	ESPOSITO MARCO	3.489	F	F	F	C	C	C
HSBC ETFs PUBLIC LIMITED COMPANY	Delega	ESPOSITO MARCO	202	F	F	F	C	C	C
HSBC EURO ACTIONS	Delega	ESPOSITO MARCO	58.719	F	F	F	C	C	C
HSBC EUROPEAN INDEX FUND	Delega	ESPOSITO MARCO	127.280	F	F	F	C	C	C
HSBC GLOBAL FUNDS ICAY	Delega	ESPOSITO MARCO	90.195	F	F	F	C	C	C
HSBC GLOBAL INVESTMENT FUNDS	Delega	ESPOSITO MARCO	98.004	F	F	F	C	C	C
HSBC GLOBAL INVESTMENT FUNDS	Delega	ESPOSITO MARCO	295.844	F	F	F	C	C	C
HSBC INDEX TRACKER INVESTMENT FUNDS ICVC	Delega	ESPOSITO MARCO	14.742	F	F	F	C	C	C
HSBC INTERNATIONAL EQUITY INDEX FUND	Delega	ESPOSITO MARCO	4.135	F	F	F	C	C	C
HSBC POOLED INVESTMENT FUND - HSBC POOLED EUROPE EQUITY INDEX TRACKING FUND	Delega	ESPOSITO MARCO	4.556	F	F	F	C	C	C
HSBC POOLED INVESTMENT FUND - HSBC POOLED GLOBAL EQUITY FUND	Delega	ESPOSITO MARCO	23.577	F	F	F	C	C	C
HSBC RESPONSIBLE INVESTMENT FUNDS - EUROPE EQUITY GREEN TRANSITION	Delega	ESPOSITO MARCO	191.199	F	F	F	C	C	C
HULSKATH RENE	Delega	ESPOSITO MARCO	67	F	F	F	F	F	F
HYMNOS ISR	Delega	ESPOSITO MARCO	32.094	F	F	F	F	F	C
I2C ACTIONS	Delega	ESPOSITO MARCO	80.000	F	F	F	F	F	F
IA CLARINGTON GLOBAL VALUE FUND	Delega	ESPOSITO MARCO	1.350	F	F	F	F	F	C
IACCARINO NICOLA	Delega	ESPOSITO MARCO	20	F	F	F	F	F	F
IBERCAJA GESTION SGIC, S.A.	Delega	ESPOSITO MARCO	683.000	F	F	F	F	F	C
IBERCAJA PENSIONES	Delega	ESPOSITO MARCO	247.100	F	F	F	F	F	F
IBM 401(K) PLUS PLAN TRUST	Delega	ESPOSITO MARCO	9.128	F	F	F	C	C	C
IBM 401(K) PLUS PLAN TRUST	Delega	ESPOSITO MARCO	43.041	F	F	F	C	C	C
IBM DIVERSIFIED GLOBAL EQUITY FUND	Delega	ESPOSITO MARCO	2.053	F	F	F	F	F	C
IBM PERSONAL PENSION PLAN TRUST	Delega	ESPOSITO MARCO	645	F	F	F	C	C	C
IBM RETIREMENT PLAN	Delega	ESPOSITO MARCO	1.006	F	F	F	C	C	C
IF 1ST - EUROPE INDEX SRI	Delega	ESPOSITO MARCO	6.540	F	F	F	F	F	F
IF 1ST - GLOBE INDEX	Delega	ESPOSITO MARCO	9.062	F	F	F	F	F	C
IF 1ST - GLOBE INDEX SRI	Delega	ESPOSITO MARCO	1.028	F	F	F	F	F	C
IG MACKENZIE BETTERWORLD SRI FUND	Delega	ESPOSITO MARCO	39.383	F	F	F	C	C	F
IG MACKENZIE EUROPEAN EQUITY CLASS	Delega	ESPOSITO MARCO	5.208	F	F	F	C	C	F
IG MACKENZIE EUROPEAN EQUITY FUND	Delega	ESPOSITO MARCO	286.079	F	F	F	C	C	F
IRILLI DOMENICO	Delega	ESPOSITO MARCO	105	F	F	F	F	F	F



**Prysman S.p.A.**  
Assemblea di parte ordinaria - 19 aprile 2023

Riepilogo delle votazioni da parte degli azionisti partecipanti all'assemblea di parte ordinaria

F: Favorevole C: Contrario A: Astenuto

Anagrafica	Tipo Part.	Delegato	Voti	Votazioni - punto numero:						
				1	2	3	4	5	6	
ILA - A-ILDSG	Delega	ESPOSITO MARCO	1.404	F	F	F	F	F	F	C
ILA - A-ILZEQG	Delega	ESPOSITO MARCO	5.734	F	F	F	F	F	F	C
ILA - A-ILGLOEQG	Delega	ESPOSITO MARCO	2.271	F	F	F	F	F	F	C
ILA - A-ILGLOEQN	Delega	ESPOSITO MARCO	521	F	F	F	F	F	F	C
ILA - RAFIMF	Delega	ESPOSITO MARCO	1.272	F	F	F	F	F	F	C
ILA-A-ILSDMH	Delega	ESPOSITO MARCO	2.999	F	F	F	F	F	F	C
ILA-A-ILSDMH	Delega	ESPOSITO MARCO	41.852	F	F	F	F	F	F	C
ILA-LA WORLD ESG SCREENED FUND	Delega	ESPOSITO MARCO	1.486	F	F	F	F	F	F	C
ILLINOIS MUNICIPAL RETIREMENT FUND	Delega	ESPOSITO MARCO	300.539	F	F	F	F	F	F	C
ILLINOIS MUNICIPAL RETIREMENT FUND	Delega	ESPOSITO MARCO	82.348	F	F	F	F	F	F	C
IMAP CAYMAN SPC - JTS SP C/O JPMORGAN ASSET MANAGEMENT (UK) LIMITED	Delega	ESPOSITO MARCO	29.786	F	F	F	F	F	F	C
IMPACTASSETS INC	Delega	ESPOSITO MARCO	471	F	F	F	F	F	F	F
IMPACTASSETS INC	Delega	ESPOSITO MARCO	672	F	F	F	F	F	F	F
IMPARATO WALTER	Delega	ESPOSITO MARCO	130	F	F	F	F	F	F	F
IMPERIAL INTERNATIONAL EQUITY POOL	Delega	ESPOSITO MARCO	7.923	F	F	F	F	F	F	C
IMPERIAL INTERNATIONAL EQUITY POOL	Delega	ESPOSITO MARCO	3.476	F	F	F	F	F	F	C
IMPROVING EUROPEAN MODELS SRI	Delega	ESPOSITO MARCO	20.912	F	F	F	F	F	F	F
INARCASSA - CASSA NAZIONALE DI PREVIDENZA ED ASSISTENZA PER	R. Design.	TONELLI GIULIO	895.200	F	F	F	F	F	F	F
INDEXIQ FACTORS SUSTAINABLE EMU EQUITY	Delega	ESPOSITO MARCO	493	F	F	F	F	F	F	C
INDEXIQ FACTORS SUSTAINABLE EUROPE EQUITY	Delega	ESPOSITO MARCO	13.111	F	F	F	F	F	F	C
INDIANA PUBLIC RETIREMENT SYSTEM	Delega	ESPOSITO MARCO	3.841	F	F	F	F	F	F	F
INFO-COMMUNICATIONS MEDIA DEVELOPMENT AUTHORITY	Delega	ESPOSITO MARCO	6.946	F	F	F	F	F	F	F
ING DIRECT SICAV	Delega	ESPOSITO MARCO	14.067	F	F	F	F	F	F	C
ING SELECT FUND - DUURZAAM AANDELEN	Delega	ESPOSITO MARCO	16.993	F	F	F	F	F	F	C
ING SELECT FUND - DUURZAAM DEFENSIEF	Delega	ESPOSITO MARCO	8.074	F	F	F	F	F	F	C
ING SELECT FUND - DUURZAAM NEUTRAAL	Delega	ESPOSITO MARCO	81.354	F	F	F	F	F	F	C
ING SELECT FUND - DUURZAAM OFFENSIEF	Delega	ESPOSITO MARCO	92.524	F	F	F	F	F	F	C
ING SELECT FUND - DUURZAAM ZEER DEF	Delega	ESPOSITO MARCO	291	F	F	F	F	F	F	C
ING SELECT FUND - DUURZAAM ZEER OFFN	Delega	ESPOSITO MARCO	48.091	F	F	F	F	F	F	C
INKA PBEAKK	Delega	ESPOSITO MARCO	7.803	F	F	F	F	F	F	C
INKA PBEAKK	Delega	ESPOSITO MARCO	9.025	F	F	F	F	F	F	C
INNOCENTI PIETRO	Delega	ESPOSITO MARCO	81	F	F	F	F	F	F	F
INSTITUTIONAL RETIREMENT TRUST	Delega	ESPOSITO MARCO	16.268	F	F	F	F	F	F	F
INSTITUTIONAL RETIREMENT TRUST	Delega	ESPOSITO MARCO	485	F	F	F	F	F	F	F
INTE KAPITALANLAGEGESELLSCHAFT MBH FOR DC EUROLAND EQUITIES	Delega	ESPOSITO MARCO	34.548	F	F	F	F	F	F	F
INTE KAPITALANLAGEGESELLSCHAFT MBH FOR ENTSORGUNGSFONDS	Delega	ESPOSITO MARCO	19.615	F	F	F	F	F	F	C
INTE KAPITALANLAGEGESELLSCHAFT MBH FOR ENTSORGUNGSFONDS	Delega	ESPOSITO MARCO	40.730	F	F	F	F	F	F	C
INTE KAPITALANLAGEGESELLSCHAFT MBH FOR LHPRIVATRENTEAKTIEN	Delega	ESPOSITO MARCO	12.863	F	F	F	F	F	F	C
INTECH GLOBAL ALL COUNTRY ENHANCED INDEX FUND LLC	Delega	ESPOSITO MARCO	455	F	F	F	F	F	F	C
INTECH INTERNATIONAL LARGE CAP CORE FUND LLC	Delega	ESPOSITO MARCO	414	F	F	F	F	F	F	C
INTER-AMERICAN DEVELOPMENT BANK POST-RETIREMENT BENEFITS FUND	Delega	ESPOSITO MARCO	5.028	F	F	F	F	F	F	C
INTER-AMERICAN DEVELOPMENT BANK STAFF RETIREMENT FUND	Delega	ESPOSITO MARCO	10.023	F	F	F	F	F	F	C
INTERNATIONAL BANK FOR RECONSTRUCTION AND DEVELOPMENT	Delega	ESPOSITO MARCO	297	F	F	F	F	F	F	C
INTERNATIONAL BANK FOR RECONSTRUCTION AND DEVELOPMENT	Delega	ESPOSITO MARCO	811	F	F	F	F	F	F	C
INTERNATIONAL CLEAN POWER DIVIDEND FUND	Delega	ESPOSITO MARCO	55.000	F	F	F	F	F	F	C
INTERNATIONAL CORE EQUITY PORTFOLIO OF DFA INVESTMENT DIMENSIONS GROUP INC	Delega	ESPOSITO MARCO	275.391	F	F	F	F	F	F	C
INTERNATIONAL EQUITIES SECTOR TRUST	Delega	ESPOSITO MARCO	465	F	F	F	F	F	F	C
INTERNATIONAL EQUITIES FUND	Delega	ESPOSITO MARCO	25.001	F	F	F	F	F	F	C
INTERNATIONAL EQUITY FUND	Delega	ESPOSITO MARCO	11.302	F	F	F	F	F	F	C
INTERNATIONAL EQUITY FUND LLC	Delega	ESPOSITO MARCO	2.414	F	F	F	F	F	F	C
INTERNATIONAL EXPATRIATE BENEFIT MASTER TRUST	Delega	ESPOSITO MARCO	1.296	F	F	F	F	F	F	C
INTERNATIONAL GROWTH EQUITY FUND	Delega	ESPOSITO MARCO	11.412	F	F	F	F	F	F	C
INTERNATIONAL MONETARY FUND	Delega	ESPOSITO MARCO	4.271	F	F	F	F	F	F	C
INTERNATIONAL MONETARY FUND	Delega	ESPOSITO MARCO	3.743	F	F	F	F	F	F	F
INTERNATIONAL MONETARY FUND	Delega	ESPOSITO MARCO	4.857	F	F	F	F	F	F	C
INTERNATIONAL MONETARY FUND	Delega	ESPOSITO MARCO	5.947	F	F	F	F	F	F	F
INTERNATIONAL MONETARY FUND RETIRED STAFF BENEFITS INVESTMENT ACCOUNT	Delega	ESPOSITO MARCO	170	F	F	F	F	F	F	F
INTERNATIONAL MONETARY FUND RETIRED STAFF BENEFITS INVESTMENT ACCOUNT	Delega	ESPOSITO MARCO	252	F	F	F	F	F	F	C
INTERNATIONAL MONETARY FUND STAFF RETIREMENT PLAN	Delega	ESPOSITO MARCO	527	F	F	F	F	F	F	F
INTERNATIONAL MONETARY FUND STAFF RETIREMENT PLAN	Delega	ESPOSITO MARCO	962	F	F	F	F	F	F	C
INTERNATIONALE KAPITALANLAGEGESELLSCHAFT MBH	Delega	ESPOSITO MARCO	3.967	F	F	F	F	F	F	C
INTERNATIONALE KAPITALANLAGEGESELLSCHAFT MBH	Delega	ESPOSITO MARCO	321.289	F	F	F	F	F	F	C
INTERNATIONALE KAPITALANLAGEGESELLSCHAFT MBH	Delega	ESPOSITO MARCO	62.518	F	F	F	F	F	F	C
INTERNATIONALE KAPITALANLAGEGESELLSCHAFT MBH	Delega	ESPOSITO MARCO	35.744	F	F	F	F	F	F	C
INTERNATIONALE KAPITALANLAGEGESELLSCHAFT MBH	Delega	ESPOSITO MARCO	18.000	F	F	F	F	F	F	C
INTERNATIONALE KAPITALANLAGEGESELLSCHAFT MBH	Delega	ESPOSITO MARCO	3.168	F	F	F	F	F	F	C
INTERNATIONALE KAPITALANLAGEGESELLSCHAFT MBH	Delega	ESPOSITO MARCO	7.750	F	F	F	F	F	F	C
INTERNATIONALE KAPITALANLAGEGESELLSCHAFT MBH	Delega	ESPOSITO MARCO	7.668	F	F	F	F	F	F	C
INTERNATIONALE KAPITALANLAGEGESELLSCHAFT MBH	Delega	ESPOSITO MARCO	15.000	F	F	F	F	F	F	C
INTERNATIONALE KAPITALANLAGEGESELLSCHAFT MBH	Delega	ESPOSITO MARCO	106.998	F	F	F	F	F	F	C
INTERNATIONALE KAPITALANLAGEGESELLSCHAFT MBH	Delega	ESPOSITO MARCO	19.840	F	F	F	F	F	F	C
INTERNATIONALE KAPITALANLAGEGESELLSCHAFT MBH	Delega	ESPOSITO MARCO	12.100	F	F	F	F	F	F	C
INTERNATIONALE KAPITALANLAGEGESELLSCHAFT MBH	Delega	ESPOSITO MARCO	11.980	F	F	F	F	F	F	C
INTERNATIONALE KAPITALANLAGEGESELLSCHAFT MBH	Delega	ESPOSITO MARCO	130.505	F	F	F	F	F	F	C
INTERNATIONALE KAPITALANLAGEGESELLSCHAFT MBH	Delega	ESPOSITO MARCO	4.640	F	F	F	F	F	F	C
INTERNATIONALE KAPITALANLAGEGESELLSCHAFT MBH	Delega	ESPOSITO MARCO	12.660	F	F	F	F	F	F	C
INTERNATIONALE KAPITALANLAGEGESELLSCHAFT MBH	Delega	ESPOSITO MARCO	3.568	F	F	F	F	F	F	C
INTERNATIONALE KAPITALANLAGEGESELLSCHAFT MBH ACTING FOR ACCOUNT OF BPT	Delega	ESPOSITO MARCO	1.410	F	F	F	F	F	F	C
INTERNATIONALE KAPITALANLAGEGESELLSCHAFT MBH ACTING FOR ACCOUNT OF ZFO AKTIEN EUROPA	Delega	ESPOSITO MARCO	9.000	F	F	F	F	F	F	C
INVERNICZ STEFANO	Delega	ESPOSITO MARCO	2.338	F	F	F	F	F	F	F
INVERNIZI FABIO GIOVANNI	Delega	ESPOSITO MARCO	255	F	F	F	F	F	F	C
INVERSABADELL 25, FI	Delega	ESPOSITO MARCO	14.805	F	F	F	F	F	F	C
INVERSABADELL 50, FI	Delega	ESPOSITO MARCO	8.916	F	F	F	F	F	F	C
INVERSABADELL 70, FI	Delega	ESPOSITO MARCO	2.229	F	F	F	F	F	F	C
INVESCO FTSE RAFI DEVELOPED MARKETS EX U S ETF	Delega	ESPOSITO MARCO	21.276	F	F	F	F	F	F	F
INVESCO FUNDS	Delega	ESPOSITO MARCO	24.406	F	F	F	F	F	F	F
INVESCO FUNDS	Delega	ESPOSITO MARCO	9.487	F	F	F	F	F	F	F
INVESCO FUNDS	Delega	ESPOSITO MARCO	634	F	F	F	F	F	F	F
INVESCO GLOBAL CLEAN ENERGY ETF	Delega	ESPOSITO MARCO	52.070	F	F	F	F	F	F	F
INVESCO INCOME ADVANTAGE INTERNATIONAL FUND	Delega	ESPOSITO MARCO	312	F	F	F	F	F	F	F
INVESCO INTERNATIONAL DEVELOPED DYNAMIC MULTIFACTOR ETF	Delega	ESPOSITO MARCO	2.348	F	F	F	F	F	F	F
INVESCO MARKETS II PLC	Delega	ESPOSITO MARCO	2.634	F	F	F	F	F	F	F
INVESCO MARKETS II PLC	Delega	ESPOSITO MARCO	822	F	F	F	F	F	F	F
INVESCO MARKETS II PLC	Delega	ESPOSITO MARCO	5.300	F	F	F	F	F	F	F
INVESCO MARKETS II PLC	Delega	ESPOSITO MARCO	86	F	F	F	F	F	F	F
INVESCO MARKETS II PLC	Delega	ESPOSITO MARCO	216	F	F	F	F	F	F	F
INVESCO MARKETS II PLC	Delega	ESPOSITO MARCO	14.913	F	F	F	F	F	F	F
INVESCO MARKETS III PLC	Delega	ESPOSITO MARCO	184	F	F	F	F	F	F	F
INVESCO PUREBETA FTSE DEVELOPED EX NORTH AMERICA ETF	Delega	ESPOSITO MARCO	186	F	F	F	F	F	F	F
INVESCO S AND P EUROPE 350 EQUAL WEIGHT INDEX ETF	Delega	ESPOSITO MARCO	494	F	F	F	F	F	F	F
INVESCO S AND P INTERNATIONAL DEVELOPED MOMENTUM ETF	Delega	ESPOSITO MARCO	1.277	F	F	F	F	F	F	F
INVESTERINGSFORENINGEN BANKINVEST - GLOBALE AKTIERINDEKS KL	Delega	ESPOSITO MARCO	4.027	F	F	F	F	F	F	C
INVESTERINGSFORENINGEN DANSKE INVEST EUROPA INDEKS BNP KL	Delega	ESPOSITO MARCO	3.046	F	F	F	F	F	F	C
INVESTERINGSFORENINGEN DANSKE INVEST EUROPA INDEKS KL	Delega	ESPOSITO MARCO	6.449	F	F	F	F	F	F	C
INVESTERINGSFORENINGEN DANSKE INVEST GLOBAL INDEKS - AKKUMULERENDE KL	Delega	ESPOSITO MARCO	2.210	F	F	F	F	F	F	C
INVESTERINGSFORENINGEN DANSKE INVEST GLOBAL INDEKS KL	Delega	ESPOSITO MARCO	8.371	F	F	F	F	F	F	C
INVESTERINGSFORENINGEN FORMUEPLEJE GLOBALE AKTIER	Delega	ESPOSITO MARCO	11.851	F	F	F	F	F	F	C
INVESTERINGSFORENINGEN FORMUEPLEJE GLOBALE AKTIER - AKKUMULERENDE	Delega	ESPOSITO MARCO	20.138	F	F	F	F	F	F	C
INVESTERINGSFORENINGEN FORMUEPLEJE LIMIITELLUS	Delega	ESPOSITO MARCO	133.867	F	F	F	F	F	F	C
INVESTERINGSFORENINGEN HANDELSINVEST ADELING HANDELSINVEST EUROPA (AK)	Delega	ESPOSITO MARCO	151.621	F	F	F	F	F	F	C
INVESTERINGSFORENINGEN HANDELSINVEST ADELING, HANDELSINVEST VERDEN (AK)	Delega	ESPOSITO MARCO	70.619	F	F	F	F	F	F	C
INVESTERINGSFORENINGEN INVESTIN SAMPENSJON GLOBALE AKTIER	Delega	ESPOSITO MARCO	185	F	F	F	F	F	F	C
INVESTERINGSFORENINGEN LAEGERNES INVEST LI AKTIER GLOBALE	Delega	ESPOSITO MARCO	1.810	F	F	F	F	F	F	C
INVESTERINGSFORENINGEN LAEGERNES INVEST LI AKTIER GLOBALE KLIMATTRANSITION	Delega	ESPOSITO MARCO	50.400	F	F	F	F	F	F	C
INVESTERINGSFORENINGEN NORDEA INVEST EUROPE ENHANCED KL	Delega	ESPOSITO MARCO	2.311	F	F	F	F	F	F	C
INVESTERINGSFORENINGEN NORDEA INVEST EUROPEAN STARS KL	Delega	ESPOSITO MARCO	34.084	F	F	F	F	F	F	C
INVESTERINGSFORENINGEN NORDEA INVEST GLOBALE AKTIER INDEKS KL	Delega	ESPOSITO MARCO	1.869	F	F	F	F	F	F	C
INVESTERINGSFORENINGEN NYKREDIT INVEST ENGROS GLOBALE AKTI	Delega	ESPOSITO MARCO	5.529	F	F	F	F	F	F	C
INVESTERINGSFORENINGEN NYKREDIT INVEST GLOBALE AKTIER BASIS	Delega	ESPOSITO MARCO	2.404	F	F	F	F	F	F	C
INVESTERINGSFORENINGEN SPARINVEST BAEREDYGTIGE ID SPARINVEST FILLAL AF SPARINVEST SA	Delega	ESPOSITO MARCO	22.949	F	F	F	F	F	F	C
INVESTERINGSFORENINGEN SPARINVEST INDEX DOW JONES SUSTAINABILITY WORLD KL	Delega	ESPOSITO MARCO	11.156	F	F	F	F	F	F	C
INVESTERINGSFORENINGEN SPARINVEST INDEX EUROPA GROWTH KL	Delega	ESPOSITO MARCO	4.902	F	F	F	F	F	F	C
INVESTERINGSFORENINGEN SPARINVEST VALUE AKTIE	Delega	ESPOSITO MARCO	96.226	F	F	F	F	F	F	C
INVESTERINGSFORENINGEN SPARINVEST VALUE EUROPA	Delega	ESPOSITO MARCO	29.807	F	F	F	F	F	F	C
INVESTISSEMENT 101 AUTRES	Delega	ESPOSITO MARCO	4.200	F	F	F	F	F	F	C
INVESTITORI EUROPA	Delega	ESPOSITO MARCO	4.200	F	F	F	F	F	F	C
INVESTITORI PIAZZA AFFARI	Delega	ESPOSITO MARCO	15.320	F	F	F	F	F	F	C

**Prysman S.p.A.**  
Assemblea di parte ordinaria - 19 aprile 2023

Riepilogo delle votazioni da parte degli azionisti partecipanti all'assemblea di parte ordinaria

**F: Favorevole C: Contrario A: Astenuto**

Anagrafica	Tipo Part.	Delegato	Voti	Votazioni - punto numero:						
				1	2	3	4	5	6	
INVESTORS WHOLESALE GLOBAL EQUITY (INDEX) TRUST	Delega	ESPOSITO MARCO	18.834	F	F	F	F	F	F	F
IOWA PUBLIC EMPLOYEES RETIREMENT SYSTEM	Delega	ESPOSITO MARCO	50.083	F	F	F	F	F	F	C
IOWA PUBLIC EMPLOYEES RETIREMENT SYSTEM	Delega	ESPOSITO MARCO	43.553	F	F	F	F	F	F	F
IP ACTIONS EURO	Delega	ESPOSITO MARCO	4.464	F	F	F	F	F	C	C
IPAC SPECIALIST INVESTMENT STRATEGIES - INTERNATIO	Delega	ESPOSITO MARCO	821	F	F	F	F	F	F	C
IPC MULTI-FACTOR INTERNATIONAL EQUITY	Delega	ESPOSITO MARCO	13.945	F	F	F	F	F	F	C
IQ 50 PERCENT HEDGED FTSE INTERNATIONAL ETF	Delega	ESPOSITO MARCO	6.169	F	F	F	F	F	F	C
IQ 500 INTERNATIONAL ETF	Delega	ESPOSITO MARCO	5.637	F	F	F	F	F	F	C
IQ CANDRIAM ESG INTERNATIONAL EQUITY ETF	Delega	ESPOSITO MARCO	4.186	F	F	F	F	F	F	C
IRCEC BEAUMARCHAIS	Delega	ESPOSITO MARCO	24.317	F	F	F	C	C	C	C
IRCEC CASSETTE DIVERSIFIE	Delega	ESPOSITO MARCO	21.508	F	F	F	F	C	C	C
IRISH LIFE ASSURANCE PLC	Delega	ESPOSITO MARCO	44.784	F	F	F	F	F	F	C
IRISH LIFE ASSURANCE PLC	Delega	ESPOSITO MARCO	12.035	F	F	F	F	F	F	C
IRISH LIFE ASSURANCE PLC	Delega	ESPOSITO MARCO	9.806	F	F	F	F	F	F	C
IRISH LIFE ASSURANCE PLC	Delega	ESPOSITO MARCO	1.050	F	F	F	F	F	F	C
IRISH LIFE ASSURANCE PLC	Delega	ESPOSITO MARCO	16.939	F	F	F	F	F	F	C
IRISH LIFE ASSURANCE	Delega	ESPOSITO MARCO	25.026	F	F	F	F	F	F	C
IRISH LIFE CLIMATE FOCUSED FUND	Delega	ESPOSITO MARCO	479	F	F	F	F	F	F	C
IROKO	Delega	ESPOSITO MARCO	12.250	F	F	F	F	F	F	F
ISHARES ALL-COUNTRY EQUITY INDEX FUND	Delega	ESPOSITO MARCO	828	F	F	F	F	F	F	F
ISHARES CORE MSCI EAFE ETF	Delega	ESPOSITO MARCO	1.343.482	F	F	F	F	F	F	F
ISHARES CORE MSCI EAFE IMI INDEX ETF	Delega	ESPOSITO MARCO	61.372	F	F	F	F	F	F	F
ISHARES CORE MSCI EUROPE ETF	Delega	ESPOSITO MARCO	100.224	F	F	F	F	F	F	F
ISHARES CORE MSCI INTERNATIONAL DEVELOPED MARKETS ETF	Delega	ESPOSITO MARCO	154.547	F	F	F	F	F	F	F
ISHARES CORE MSCI TOTAL INTERNATIONAL STOCK ETF	Delega	ESPOSITO MARCO	310.749	F	F	F	F	F	F	F
ISHARES CORE MSCI WORLD EX AUSTRALIA ESG LEADERS (AUD HEDGED) ETF	Delega	ESPOSITO MARCO	1.572	F	F	F	F	F	F	F
ISHARES CORE MSCI WORLD EX AUSTRALIA ESG LEADERS ETF	Delega	ESPOSITO MARCO	3.165	F	F	F	F	F	F	F
ISHARES ESG ADVANCED MSCI EAFE ETF	Delega	ESPOSITO MARCO	13.213	F	F	F	F	F	F	F
ISHARES ESG ADVANCED MSCI EAFE INDEX ETF	Delega	ESPOSITO MARCO	2.361	F	F	F	F	F	F	F
ISHARES ESG AWARE MSCI EAFE ETF	Delega	ESPOSITO MARCO	175.822	F	F	F	F	F	F	F
ISHARES ESG AWARE MSCI EAFE INDEX ETF	Delega	ESPOSITO MARCO	3.264	F	F	F	F	F	F	F
ISHARES ESG MSCI EAFE LEADERS INDEX ETF	Delega	ESPOSITO MARCO	141	F	F	F	F	F	F	F
ISHARES EURO STOXX UCITS ETF (DE)	Delega	ESPOSITO MARCO	97.661	F	F	F	F	F	F	F
ISHARES EUROPE ETF	Delega	ESPOSITO MARCO	49.145	F	F	F	F	F	F	F
ISHARES GLOBAL INDUSTRIALS ETF	Delega	ESPOSITO MARCO	16.121	F	F	F	F	F	F	F
ISHARES II PUBLIC LIMITED COMPANY	Delega	ESPOSITO MARCO	78.840	F	F	F	F	F	F	F
ISHARES II PUBLIC LIMITED COMPANY	Delega	ESPOSITO MARCO	182.022	F	F	F	F	F	F	F
ISHARES II PUBLIC LIMITED COMPANY	Delega	ESPOSITO MARCO	13.060	F	F	F	F	F	F	F
ISHARES II PUBLIC LIMITED COMPANY	Delega	ESPOSITO MARCO	478.110	F	F	F	F	F	F	F
ISHARES II PUBLIC LIMITED COMPANY	Delega	ESPOSITO MARCO	146.885	F	F	F	F	F	F	F
ISHARES III PUBLIC LIMITED COMPANY	Delega	ESPOSITO MARCO	220.301	F	F	F	F	F	F	F
ISHARES III PUBLIC LIMITED COMPANY	Delega	ESPOSITO MARCO	1.251	F	F	F	F	F	F	F
ISHARES INTERNATIONAL FUNDAMENTAL INDEX ETF	Delega	ESPOSITO MARCO	34.726	F	F	F	F	F	F	F
ISHARES IV PUBLIC LIMITED COMPANY	Delega	ESPOSITO MARCO	14.179	F	F	F	F	F	F	F
ISHARES IV PUBLIC LIMITED COMPANY	Delega	ESPOSITO MARCO	44.448	F	F	F	F	F	F	F
ISHARES IV PUBLIC LIMITED COMPANY	Delega	ESPOSITO MARCO	12.177	F	F	F	F	F	F	F
ISHARES IV PUBLIC LIMITED COMPANY	Delega	ESPOSITO MARCO	2.996	F	F	F	F	F	F	F
ISHARES IV PUBLIC LIMITED COMPANY	Delega	ESPOSITO MARCO	145.403	F	F	F	F	F	F	F
ISHARES IV PUBLIC LIMITED COMPANY	Delega	ESPOSITO MARCO	24.888	F	F	F	F	F	F	F
ISHARES IV PUBLIC LIMITED COMPANY	Delega	ESPOSITO MARCO	152.088	F	F	F	F	F	F	F
ISHARES IV PUBLIC LIMITED COMPANY	Delega	ESPOSITO MARCO	74.166	F	F	F	F	F	F	F
ISHARES IV PUBLIC LIMITED COMPANY	Delega	ESPOSITO MARCO	73.695	F	F	F	F	F	F	F
ISHARES IV PUBLIC LIMITED COMPANY	Delega	ESPOSITO MARCO	9.633	F	F	F	F	F	F	F
ISHARES IV PUBLIC LIMITED COMPANY	Delega	ESPOSITO MARCO	187	F	F	F	F	F	F	F
ISHARES IV PUBLIC LIMITED COMPANY	Delega	ESPOSITO MARCO	3.276	F	F	F	F	F	F	F
ISHARES IV PUBLIC LIMITED COMPANY	Delega	ESPOSITO MARCO	25.507	F	F	F	F	F	F	F
ISHARES MSCI ACWI ETF	Delega	ESPOSITO MARCO	116.834	F	F	F	F	F	F	F
ISHARES MSCI ACWI EX U.S. ETF	Delega	ESPOSITO MARCO	47.807	F	F	F	F	F	F	F
ISHARES MSCI EAFE ETF	Delega	ESPOSITO MARCO	800.352	F	F	F	F	F	F	F
ISHARES MSCI EAFE GROWTH ETF	Delega	ESPOSITO MARCO	424.887	F	F	F	F	F	F	F
ISHARES MSCI EAFE INTERNATIONAL INDEX FUND	Delega	ESPOSITO MARCO	345.438	F	F	F	F	F	F	F
ISHARES MSCI EUROPE IMI INDEX ETF	Delega	ESPOSITO MARCO	4.894	F	F	F	F	F	F	F
ISHARES MSCI EUROZONE ETF	Delega	ESPOSITO MARCO	371.362	F	F	F	F	F	F	F
ISHARES MSCI INTL SIZE FACTOR ETF	Delega	ESPOSITO MARCO	990	F	F	F	F	F	F	F
ISHARES MSCI ITALY ETF	Delega	ESPOSITO MARCO	269.277	F	F	F	F	F	F	F
ISHARES MSCI KOKUSAI ETF	Delega	ESPOSITO MARCO	861	F	F	F	F	F	F	F
ISHARES MSCI WORLD ETF	Delega	ESPOSITO MARCO	11.941	F	F	F	F	F	F	F
ISHARES PUBLIC LIMITED COMPANY	Delega	ESPOSITO MARCO	136.449	F	F	F	F	F	F	F
ISHARES PUBLIC LIMITED COMPANY	Delega	ESPOSITO MARCO	39.549	F	F	F	F	F	F	F
ISHARES PUBLIC LIMITED COMPANY	Delega	ESPOSITO MARCO	23.810	F	F	F	F	F	F	F
ISHARES PUBLIC LIMITED COMPANY	Delega	ESPOSITO MARCO	3.905	F	F	F	F	F	F	F
ISHARES STOXX EUROPE 600 INDUSTRIAL GOODS SERVICES UCITS ETF DE	Delega	ESPOSITO MARCO	43.478	F	F	F	F	F	F	F
ISHARES STOXX EUROPE 600 UCITS ETF (DE)	Delega	ESPOSITO MARCO	162.147	F	F	F	F	F	F	F
ISHARES STOXX EUROPE MID 200 UCITS ETF (DE)	Delega	ESPOSITO MARCO	67.854	F	F	F	F	F	F	F
ISHARES V PUBLIC LIMITED COMPANY	Delega	ESPOSITO MARCO	303	F	F	F	F	F	F	F
ISHARES V PUBLIC LIMITED COMPANY	Delega	ESPOSITO MARCO	27.492	F	F	F	F	F	F	F
ISHARES V PUBLIC LIMITED COMPANY	Delega	ESPOSITO MARCO	11.483	F	F	F	F	F	F	F
ISHARES V PUBLIC LIMITED COMPANY	Delega	ESPOSITO MARCO	1.456	F	F	F	F	F	F	F
ISHARES VI PUBLIC LIMITED COMPANY	Delega	ESPOSITO MARCO	3.623	F	F	F	F	F	F	F
ISHARES VI PUBLIC LIMITED COMPANY	Delega	ESPOSITO MARCO	11.007	F	F	F	F	F	F	F
ISHARES VI PUBLIC LIMITED COMPANY	Delega	ESPOSITO MARCO	20.754	F	F	F	F	F	F	F
ISHARES VII PLC	Delega	ESPOSITO MARCO	8.888	F	F	F	F	F	F	F
ISHARES VII PLC	Delega	ESPOSITO MARCO	76.358	F	F	F	F	F	F	F
ISHARES VII PLC	Delega	ESPOSITO MARCO	199.724	F	F	F	F	F	F	F
ISHARES VII PLC	Delega	ESPOSITO MARCO	10.129	F	F	F	F	F	F	F
ISHARES VII PLC	Delega	ESPOSITO MARCO	3.626	F	F	F	F	F	F	F
ISHARES WHOLESALE INTERNATIONAL EQUITY INDEX FUND	Delega	ESPOSITO MARCO	23.405	F	F	F	F	F	F	F
ISHARES WHOLESALE SCREENED INTERNATIONAL EQUITY INDEX FUND	Delega	ESPOSITO MARCO	1.635	F	F	F	F	F	F	F
ISHARES WORLD EX SWITZERLAND EQUITY INDEX FUND II (CH)	Delega	ESPOSITO MARCO	2.328	F	F	F	F	F	F	F
IWA - FOREST INDUSTRY PENSION PLAN 2100	Delega	ESPOSITO MARCO	24.580	F	F	F	F	F	F	C
IWA - FOREST INDUSTRY PENSION PLAN 2100	Delega	ESPOSITO MARCO	17.920	F	F	F	F	F	F	C
JANDHYALA ARAVIND	Delega	ESPOSITO MARCO	16	F	F	F	F	F	F	F
JANOCIAK MATTHEW	Delega	ESPOSITO MARCO	36	A	F	A	F	A	A	A
JANSEN FRANK	Delega	ESPOSITO MARCO	125	A	F	C	A	A	A	A
JANUS HENDERSON INSTITUTIONAL EUROPEAN INDEX OPPORTUNITIES FUND	Delega	ESPOSITO MARCO	1.513	F	F	F	F	F	F	C
JETE EYLEEN	Delega	ESPOSITO MARCO	119	F	F	F	F	F	F	F
JEFFREY LIC	Delega	ESPOSITO MARCO	2.244	F	F	F	F	F	F	C
JELKANEN TIMO KALEVI	Delega	ESPOSITO MARCO	421	F	F	F	F	F	F	F
JENKINSON TRACY LEE	Delega	ESPOSITO MARCO	69	F	F	F	F	F	F	F
JNL BAILLIE GIFFORD INTERNATIONAL GROWTH FUND	Delega	ESPOSITO MARCO	111.149	F	F	F	F	F	F	C
JNL INTERNATIONAL INDEX FUND	Delega	ESPOSITO MARCO	38.201	F	F	F	F	F	F	C
JNL/DFA INTERNATIONAL CORE EQUITY FUND	Delega	ESPOSITO MARCO	4.392	F	F	F	F	F	C	C
JNL/JPMORGAN GLOBAL ALLOCATION FUND	Delega	ESPOSITO MARCO	532	F	F	F	F	F	F	F
JNL/MELLON MSCI WORLD INDEX FUND	Delega	ESPOSITO MARCO	1.939	F	F	F	F	F	F	C
JNL/TROWER PRICE BALANCED FUND	Delega	ESPOSITO MARCO	16.906	F	F	F	F	F	F	F
JOHN HANCOCK ESG INTERNATIONAL EQUITY FUND	Delega	ESPOSITO MARCO	37.310	F	F	F	F	F	F	C
JOHN HANCOCK FUNDS II INTERNATIONAL STRATEGIC EQUITY ALLOCATION FUND	Delega	ESPOSITO MARCO	44.167	F	F	F	F	F	F	C
JOHN HANCOCK LIFE AND HEALTH INSURANCE COMPANY	Delega	ESPOSITO MARCO	14.348	F	F	F	F	F	F	C
JOHN HANCOCK LIFE AND HEALTH INSURANCE COMPANY	Delega	ESPOSITO MARCO	494	F	F	F	F	F	F	C
JOHN HANCOCK MULTIFACTOR DEVELOPED INTERNATIONAL ETF	Delega	ESPOSITO MARCO	9.869	F	F	F	F	F	C	C
JOHN HANCOCK TRUST COMPANY COLLECTIVE INVESTMENT TRUST	Delega	ESPOSITO MARCO	1.674	F	F	F	F	F	F	C
JOHN HANCOCK VARIABLE INSURANCE TRUST INTERNATIONAL EQUITY INDEX TRUST.	Delega	ESPOSITO MARCO	9.656	F	F	F	C	C	C	C
JOHN HANCOCK VARIABLE INSURANCE TRUST STRAT EQ ALLOCATION TRUST	Delega	ESPOSITO MARCO	37.168	F	F	F	F	F	F	C
JOHNSON AND JOHNSON PENSION + SAVINGS PLANS MASTER TRUST	Delega	ESPOSITO MARCO	70.735	F	F	F	F	F	F	C
JOHNSON AND JOHNSON PENSION + SAVINGS PLANS MASTER TRUST	Delega	ESPOSITO MARCO	36.524	F	F	F	F	F	F	C
JOHNSON CONTROLS PENSION PLAN	Delega	ESPOSITO MARCO	38.060	F	F	F	F	F	F	F
JOHNSON CONTROLS SAVINGS AND INVESTMENT 401K PLAN	Delega	ESPOSITO MARCO	40.135	F	F	F	F	F	F	F
JOHNSTON GLOBAL EQUITY FUND	Delega	ESPOSITO MARCO	1.660.753	F	F	F	F	F	F	F
JOHNSTON INTERNATIONAL EQUITY FUND I LP	Delega	ESPOSITO MARCO	4.690	F	F	F	F	F	F	F
JOHNSTON INTERNATIONAL EQUITY FUND II LP	Delega	ESPOSITO MARCO	616.140	F	F	F	F	F	F	F
JONES IAN SAMUEL	Delega	ESPOSITO MARCO	75	F	F	F	F	F	F	F
JONES ROAD OPPORTUNITY MASTER FUND I LP C/O JONES ROAD CAPITAL MANAGEMENT L.P.	Delega	ESPOSITO MARCO	310.553	F	F	F	F	F	F	F
JPMORGAN ACTIVEBUILDERS INTERNATIONAL EQUITY ETF	Delega	ESPOSITO MARCO	581	F	F	F	F	F	F	F
JPMORGAN BETABUILDERS EUROPE ETF	Delega	ESPOSITO MARCO	239.387	F	F	F	F	F	F	F
JPMORGAN BETABUILDERS INTERNATIONAL EQUITY ETF	Delega	ESPOSITO MARCO	58.453	F	F	F	F	F	F	F
JPMORGAN CLIMATE CHANGE SOLUTIONS ETF	Delega	ESPOSITO MARCO	10.964	F	F	F	F	F	F	F
JPMORGAN ETFs (IRELAND) ICAV - EUROZONE RESEARCH ENHAN INDEX EQ (ESG) UCITS ETF	Delega	ESPOSITO MARCO	4.475	F	F	F	F	F	F	F



**Prysmian S.p.A.**  
Assemblea di parte ordinaria - 19 aprile 2023

Riepilogo delle votazioni da parte degli azionisti partecipanti all'assemblea di parte ordinaria

**F: Favorevole C: Contrario A: Astenuto**

Anagrafica	Tipo Part.	Delegato	Voti	Votazioni - punto numero:					
				1	2	3	4	5	6
LEGAL & GENERAL GLOBAL DEVELOPED EQUITY INDEX FUND	Delega	ESPOSITO MARCO	102	F	F	F	C	C	C
LEGAL & GENERAL ICAV	Delega	ESPOSITO MARCO	572	F	F	F	C	C	C
LEGAL & GENERAL MSCI EAFE FUND LLC	Delega	ESPOSITO MARCO	18.290	F	F	F	C	C	C
LEGAL & GENERAL MSCI EAFE SL FUND LLC	Delega	ESPOSITO MARCO	19.168	F	F	F	C	C	C
LEGAL & GENERAL MSCI WORLD SOCIALLY RESPONSIBLE INVESTMENT (	Delega	ESPOSITO MARCO	9.490	F	F	F	C	C	C
LEGAL & GENERAL MULTI-ASSET TARGET RETURN FUND	Delega	ESPOSITO MARCO	13.035	F	F	F	C	C	C
LEGAL & GENERAL SICAV	Delega	ESPOSITO MARCO	2.023	F	F	F	C	C	C
LEGAL AND GENERAL ASSURANCE ( PENSIONS MANAGEMENT) LIMITED(EDONS MANAGEMENT) LIMITED	Delega	ESPOSITO MARCO	48.642	F	F	F	C	C	C
LEGAL AND GENERAL ASSURANCE ( PENSIONS MANAGEMENT) LIMITED(EDONS MANAGEMENT) LIMITED	Delega	ESPOSITO MARCO	54.631	F	F	F	C	C	C
LEGAL AND GENERAL ASSURANCE ( PENSIONS MANAGEMENT) LIMITED(EDONS MANAGEMENT) LIMITED	Delega	ESPOSITO MARCO	717	F	F	F	C	C	C
LEGAL AND GENERAL ASSURANCE ( PENSIONS MANAGEMENT) LIMITED(EDONS MANAGEMENT) LIMITED	Delega	ESPOSITO MARCO	1.973	F	F	F	C	C	C
LEGAL AND GENERAL ASSURANCE ( PENSIONS MANAGEMENT) LIMITED(EDONS MANAGEMENT) LIMITED	Delega	ESPOSITO MARCO	267.247	F	F	F	C	C	C
LEGAL AND GENERAL ASSURANCE ( PENSIONS MANAGEMENT) LTD PMC FTSE TPI GLOBAL (EX FOSSIL FUELS) EQUITY INDEX FUND	Delega	ESPOSITO MARCO	3.042	F	F	F	C	C	C
LEGAL AND GENERAL ASSURANCE (PENSIONS MANAGEMENT) LIMITED	Delega	ESPOSITO MARCO	9.238	F	F	F	C	C	C
LEGAL AND GENERAL ASSURANCE (PENSIONS MANAGEMENT) LIMITED	Delega	ESPOSITO MARCO	1.237	F	F	F	C	C	C
LEGAL AND GENERAL ASSURANCE (PENSIONS MANAGEMENT) LIMITED	Delega	ESPOSITO MARCO	1.402	F	F	F	C	C	C
LEGAL AND GENERAL ASSURANCE (PENSIONS MANAGEMENT) LIMITED	Delega	ESPOSITO MARCO	9.379	F	F	F	C	C	C
LEGAL AND GENERAL ASSURANCE (PENSIONS MANAGEMENT) LIMITED	Delega	ESPOSITO MARCO	322.505	F	F	F	C	C	C
LEGAL AND GENERAL ASSURANCE (PENSIONS MANAGEMENT) LIMITED	Delega	ESPOSITO MARCO	10.423	F	F	F	C	C	C
LEGAL AND GENERAL ASSURANCE (PENSIONS MANAGEMENT) LIMITED	Delega	ESPOSITO MARCO	4.528	F	F	F	C	C	C
LEGAL AND GENERAL ASSURANCE (PENSIONS MANAGEMENT) LIMITED	Delega	ESPOSITO MARCO	12.342	F	F	F	C	C	C
LEGAL AND GENERAL ASSURANCE (PENSIONS MANAGEMENT) LIMITED	Delega	ESPOSITO MARCO	10.098	F	F	F	C	C	C
LEGAL AND GENERAL ASSURANCE (PENSIONS MANAGEMENT) LIMITED	Delega	ESPOSITO MARCO	304	F	F	F	C	C	C
LEGAL AND GENERAL ASSURANCE (PENSIONS MANAGEMENT) LIMITED	Delega	ESPOSITO MARCO	108.527	F	F	F	C	C	C
LEGAL AND GENERAL ASSURANCE (PENSIONS MANAGEMENT) LIMITED	Delega	ESPOSITO MARCO	1.041	F	F	F	C	C	C
LEGAL AND GENERAL ASSURANCE (PENSIONS MANAGEMENT) LIMITED	Delega	ESPOSITO MARCO	46.200	F	F	F	C	C	C
LEGAL AND GENERAL ASSURANCE (PENSIONS MANAGEMENT) LIMITED	Delega	ESPOSITO MARCO	86.354	F	F	F	C	C	C
LEGAL AND GENERAL ASSURANCE (PENSIONS MANAGEMENT) LIMITED	Delega	ESPOSITO MARCO	1.624	F	F	F	C	C	C
LEGAL AND GENERAL ASSURANCE (PENSIONS MANAGEMENT) LIMITED	Delega	ESPOSITO MARCO	124.609	F	F	F	C	C	C
LEGAL AND GENERAL ASSURANCE PENSIONS MANAGEMENT LIMITED	Delega	ESPOSITO MARCO	7.295	F	F	F	C	C	C
LEGAL AND GENERAL ASSURANCE PENSIONS MANAGEMENT LIMITED	Delega	ESPOSITO MARCO	3.791	F	F	F	C	C	C
LEGAL AND GENERAL CCF	Delega	ESPOSITO MARCO	5.763	F	F	F	C	C	C
LEGAL AND GENERAL CCF	Delega	ESPOSITO MARCO	6.696	F	F	F	C	C	C
LEGAL AND GENERAL COLLECTIVE INVESTMENT TRUST.	Delega	ESPOSITO MARCO	36.343	F	F	F	C	C	C
LEGAL AND GENERAL COLLECTIVE INVESTMENT TRUST.	Delega	ESPOSITO MARCO	23.472	F	F	F	C	C	C
LEGAL AND GENERAL COLLECTIVE INVESTMENT TRUST.	Delega	ESPOSITO MARCO	81	F	F	F	C	C	C
LEGAL AND GENERAL EUROPEAN INDEX TRUST	Delega	ESPOSITO MARCO	130.085	F	F	F	C	C	C
LEGAL AND GENERAL GLOBAL EQUITY INDEX FUND	Delega	ESPOSITO MARCO	1.397	F	F	F	C	C	C
LEGAL AND GENERAL INTERNATIONAL INDEX TRUST	Delega	ESPOSITO MARCO	24.469	F	F	F	C	C	C
LEGAL AND GENERAL REINSURANCE COLTD : TEL: 0203 124 3710/ HETAL PA TEL	Delega	ESPOSITO MARCO	3.574	F	F	F	C	C	C
LEGAL AND GENERAL UCITS ETF PLC	Delega	ESPOSITO MARCO	296	F	F	F	C	C	C
LEGAL AND GENERAL UCITS ETF PLC	Delega	ESPOSITO MARCO	9.172	F	F	F	C	C	C
LEGAL AND GENERAL UCITS ETF PLC	Delega	ESPOSITO MARCO	2.860	F	F	F	C	C	C
LEHMAN-STAMM FAMILY PARTNERS LLC	Delega	ESPOSITO MARCO	94	F	F	F	F	F	F
LEON ALEJANDRO	Delega	ESPOSITO MARCO	11	C	F	F	F	F	F
LEON SALGADO GRETTEL	Delega	ESPOSITO MARCO	287	F	F	F	F	F	F
LEPSTE MIERVI	Delega	ESPOSITO MARCO	321	C	F	C	C	F	C
LEPRE NICOLA	Delega	ESPOSITO MARCO	515	F	F	F	C	C	F
LESQUIER MICHAEL	Delega	ESPOSITO MARCO	447	F	F	F	F	C	F
LEWY FSS	Delega	ESPOSITO MARCO	3.222	F	F	F	C	C	F
LIF WALES PENSION PARTNERSHIP (WALES PP) ASSET POOLING ACS UMBRELLA	Delega	ESPOSITO MARCO	69.799	F	F	F	F	F	F
LFAML INDEXALPHA	Delega	ESPOSITO MARCO	21.598	F	F	F	F	F	C
LG PMC SCIBETA MULTI-FACTOR DEV EQUITY INDEX(3557)	Delega	ESPOSITO MARCO	18.058	F	F	F	C	C	C
LGAS SHF EURO EX UK ESG FD(1848 LGIM PMC CSUF(36670) TESCO INDEX EQUITY TSGN (5270	Delega	ESPOSITO MARCO	2.353	F	F	F	C	C	C
LGAS SHF FUT WRLO ESG DEV IDX(6734)	Delega	ESPOSITO MARCO	282	F	F	F	C	C	C
LGIASUPER	Delega	ESPOSITO MARCO	11.364	F	F	F	C	C	F
LGIASUPER	Delega	ESPOSITO MARCO	6.907	F	F	F	C	C	F
LGPS CENTRAL AUTHORISED CONTRACTUAL SCHEME	Delega	ESPOSITO MARCO	10.460	F	F	F	C	C	F
LGPS CENTRAL AUTHORISED CONTRACTUAL SCHEME	Delega	ESPOSITO MARCO	70.629	F	F	F	C	C	F
LGPS CENTRAL AUTHORISED CONTRACTUAL SCHEME...	Delega	ESPOSITO MARCO	37.900	F	F	F	C	C	F
LGSS PTY LIMITED AS TRUSTEE FOR LOCAL GOVERNMENT SUPER	Delega	ESPOSITO MARCO	44.490	F	F	F	C	C	F
LGT SELECT FUNDS	Delega	ESPOSITO MARCO	421	F	F	F	F	F	F
LIAUGMINAS MINDAUGAS	Delega	ESPOSITO MARCO	97	F	F	F	F	F	F
LIF-LYXOR MSCI WORLD CATHOL PR	Delega	ESPOSITO MARCO	2.744	F	F	F	F	F	F
LIM YEK CIN, CONNIE	Delega	ESPOSITO MARCO	195	F	F	F	F	F	F
LIMMER MIRJE	Delega	ESPOSITO MARCO	15	F	F	F	F	F	F
LINLUEDEN BALANCED FUND	Delega	ESPOSITO MARCO	6.970	F	F	F	F	F	F
LINLUEDEN GLOBAL STABLE EQUITY POOLED FUND	Delega	ESPOSITO MARCO	3.526	F	F	F	F	F	F
LINDEN STEPHEN	Delega	ESPOSITO MARCO	79	F	F	F	F	F	F
LMA SPC-MAP 201 SEGREGATED PORTFOLIO C/O INTERTRUST CORPORATE SERVICES (CAYMAN) LIMITED	Delega	ESPOSITO MARCO	3.950	F	F	F	F	F	F
LMA SPC-MAP 261 SEGREGATED PORTFOLIO C/O WALKERS CORPORATE LIMITED	Delega	ESPOSITO MARCO	31.820	F	F	F	F	F	F
LOCKHEED MARTIN CORPORATION MASTER RETIREMENT TRUST	Delega	ESPOSITO MARCO	127	F	F	F	F	F	C
LONMAX ANDREW JAMES	Delega	ESPOSITO MARCO	473	F	F	F	F	F	F
LONMAX KEVIN	Delega	ESPOSITO MARCO	49	A	A	A	A	A	A
LOPEZ FRANCESC XAVIER	Delega	ESPOSITO MARCO	162	F	F	C	C	C	C
LOS ANGELES CITY EMPLOYEES' RETIREMENT SYSTEM	Delega	ESPOSITO MARCO	19.472	F	F	F	F	F	C
LOS ANGELES CITY EMPLOYEES' RETIREMENT SYSTEM	Delega	ESPOSITO MARCO	210.639	F	F	F	F	F	C
LOS ANGELES COUNTY EMPLOYEES RETIREMENT ASSOCIATI	Delega	ESPOSITO MARCO	17.469	F	F	F	F	F	C
LOS ANGELES COUNTY EMPLOYEES RETIREMENT ASSOCIATI	Delega	ESPOSITO MARCO	53.276	F	F	F	F	F	C
LOS ANGELES COUNTY EMPLOYEES RETIREMENT ASSOCIATI	Delega	ESPOSITO MARCO	1.484	F	F	F	F	F	C
LOSCHEIT DR. PATRIK	Delega	ESPOSITO MARCO	325	A	A	A	A	A	A
LOUISIANA STATE EMPLOYEES RETIREMENT SYSTEM	Delega	ESPOSITO MARCO	1	F	F	F	F	F	C
LSAM SF 3 PLC	Delega	ESPOSITO MARCO	63.651	F	F	F	F	F	F
LTW INVESTMENTS LLC	Delega	ESPOSITO MARCO	719	F	F	F	F	F	F
LTW INVESTMENTS LLC	Delega	ESPOSITO MARCO	14.803	F	F	F	F	F	F
LUCIBELLO GABRIELE	Delega	ESPOSITO MARCO	300	F	F	F	F	F	F
LUCIGNANO ANTIMO	Delega	ESPOSITO MARCO	59	F	F	F	F	F	F
LUMYNA-MARSHALL WACE UCITS SICAV-LUMYNA-MW ESG (MARKET NEUTR	Delega	ESPOSITO MARCO	101.488	F	F	F	C	C	F
LUNNEMANN GUIDO	Delega	ESPOSITO MARCO	376	F	F	F	F	F	F
LVIP DIMENSIONAL INTERNATIONAL CORE EQUITY FUND	Delega	ESPOSITO MARCO	5.198	F	F	F	F	C	C
LVIP MFS INTERNATIONAL GROWTH FUND	Delega	ESPOSITO MARCO	553.445	F	F	F	F	F	F
LVIP SSGA INTERNATIONAL INDEX FUND	Delega	ESPOSITO MARCO	36.613	F	F	F	C	C	C
LVM LANDWIRTSCHAFTLICHER VERSICHERUNGSVEREIN MUESTER A.G.	Delega	ESPOSITO MARCO	26.670	F	F	F	C	C	F
LVUI EQUITY WORLD EX EUROPE	Delega	ESPOSITO MARCO	1.705	F	F	F	C	C	F
LVX IND FD-LYXOR CORE STOXX EU	Delega	ESPOSITO MARCO	146.095	F	F	F	F	F	F
LVX INV FDS - GARI EUROPEAN EQ	Delega	ESPOSITO MARCO	21.261	F	F	F	F	F	F
LYXINDX FUND LYXOR MSCI EMU G	Delega	ESPOSITO MARCO	7.876	F	F	F	F	F	F
LYXOR 1 STOXX EUROPE 600 ESG (DR) UCITS ETF	Delega	ESPOSITO MARCO	1.521	F	F	F	F	C	C
LYXOR CORE MSCI WORLD (DR) UCI	Delega	ESPOSITO MARCO	8.275	F	F	F	F	F	F
LYXOR FTSE MIB UCITS ETF	Delega	ESPOSITO MARCO	242.840	F	F	F	F	C	C
LYXOR MSCI EUROPE ESG LEADERS	Delega	ESPOSITO MARCO	82.608	F	F	F	F	F	F
LYXOR MSCI EUROPE UCITS ETF	Delega	ESPOSITO MARCO	22.268	F	F	F	F	C	C
LYXOR-MSCI EMU ESG BROD CTB DR	Delega	ESPOSITO MARCO	11.277	F	F	F	F	F	F
M INTERNATIONAL EQUITY FUND	Delega	ESPOSITO MARCO	1.584	F	F	F	F	C	C
M&G (LUX) INVESTMENT FUNDS 2 FCP	Delega	ESPOSITO MARCO	66.423	F	F	F	F	F	F
MAAF ASSURANCES SA	Delega	ESPOSITO MARCO	133.499	F	F	F	F	F	C
MAAF SANTE	Delega	ESPOSITO MARCO	1.795	F	F	F	F	F	C
MAAF VIE ACTIF GENERAL	Delega	ESPOSITO MARCO	39.784	F	F	F	F	F	C
MACK EAFE EQUITY POOL	Delega	ESPOSITO MARCO	6.874	F	F	F	C	C	C
MACK KATELYN	Delega	ESPOSITO MARCO	13	F	F	F	F	F	F
MACKENZIE BETTERWORLD GLOBAL EQUITY FUND	Delega	ESPOSITO MARCO	19.593	F	F	F	C	C	F
MACKENZIE INTERNATIONAL EQUITY INDEX ETF	Delega	ESPOSITO MARCO	6.568	F	F	F	C	C	F
MACQUARIE INTERNATIONAL EQUITIES FUND	Delega	ESPOSITO MARCO	6.034	F	F	F	F	F	C
MACQUARIE MULTI-FACTOR FUND	Delega	ESPOSITO MARCO	3.439	F	F	F	F	F	F
MACQUARIE WHOLESALE FUNDS	Delega	ESPOSITO MARCO	879	F	F	F	F	F	C
MAFFETT TIMOTHY	Delega	ESPOSITO MARCO	50	F	F	A	F	F	F
MAGELLAN ENERGY TRANSITION FUND	Delega	ESPOSITO MARCO	76	F	F	F	F	F	F
MAGHINI MARIA	Proprio		1.100	F	F	F	F	F	F
MAGLILURI SRINIVASA	Delega	ESPOSITO MARCO	1.115	F	F	F	F	F	F
MAIF IMPACT SOCIAL	Delega	ESPOSITO MARCO	190.000	F	F	F	C	C	C
MAIN I - UNIVERSAL -FONDS	Delega	ESPOSITO MARCO	4.698	F	F	F	C	C	F
MAIN II UNIVERSAL FONDS	Delega	ESPOSITO MARCO	33.261	F	F	F	C	C	F
MAIN VI-UNIVERSAL-FONDS	Delega	ESPOSITO MARCO	727	F	F	F	C	C	F
MAINFIRST - GLOBAL EQUITIES FUND	Delega	ESPOSITO MARCO	67.615	F	F	F	F	F	F
MAINFIRST - GLOBAL EQUITIES UNCONSTRAINED FUND	Delega	ESPOSITO MARCO	83.069	F	F	F	F	F	F
MAJESSE	Delega	ESPOSITO MARCO	11.924	F	F	F	C	C	C
MAKEMUS JAMES	Delega	ESPOSITO MARCO	112	F	F	F	F	F	F

**Prysmian S.p.A.**  
Assemblea di parte ordinaria - 19 aprile 2023

Riepilogo delle votazioni da parte degli azionisti partecipanti all'assemblea di parte ordinaria

**F: Favorevole C: Contrario A: Astenuto**

Anagrafica	Tipo Part.	Delegato	Voti	Votazioni - punto numero:					
				1	2	3	4	5	6
MALOSSO MASSIMO	Delega	ESPOSITO MARCO	499	F	F	F	F	F	F
MAN AHL DIVERSIFIED MARKETS EU BEUR- WORLD TRADE CENTER	Delega	ESPOSITO MARCO	128	F	F	F	F	C	F
MAN FUNDS VIII ICAV-MAN AHL DIVERSIFIED	Delega	ESPOSITO MARCO	1.793	F	F	F	C	C	F
MAN FUNDS XII SPC-MAN 1783 1P C/O MAPLES SECRETARIES (CAYMAN) LIMITED	Delega	ESPOSITO MARCO	608	F	F	F	C	C	F
MAN GLG EUROPEAN EQUITY ALTERNATIVE	Delega	ESPOSITO MARCO	1.057	F	F	F	C	C	F
MAN MULTI-STRATEGY MASTER FUND MAPLES CORPORATE SERVICES LIMITES	Delega	ESPOSITO MARCO	225	F	F	F	C	C	F
MAN NUMERIC INTERNATIONAL ALPHA (US) LP	Delega	ESPOSITO MARCO	11.847	F	F	F	C	C	F
MANAGED PENSION FUNDS LIMITED	Delega	ESPOSITO MARCO	79.384	F	F	F	C	C	C
MANAGED PENSION FUNDS LIMITED	Delega	ESPOSITO MARCO	10.271	F	F	F	C	C	C
MANAGED PENSION FUNDS LIMITED	Delega	ESPOSITO MARCO	6.851	F	F	F	C	C	C
MANAGED PENSION FUNDS LIMITED	Delega	ESPOSITO MARCO	15.846	F	F	F	C	C	C
MANAGED PENSION FUNDS LIMITED	Delega	ESPOSITO MARCO	50.457	F	F	F	C	C	C
MANAGEMENT BOARD PUBLIC SERVICE PENSION FUND	Delega	ESPOSITO MARCO	5.168	F	F	F	F	F	F
MANCUSO EMILIO	Delega	ESPOSITO MARCO	175	F	F	F	F	F	F
MANDARINE FUNDS	Delega	ESPOSITO MARCO	243.000	F	F	F	F	C	F
MANDARINE FUNDS - MANDARINE SOCIAL LEADERS	Delega	ESPOSITO MARCO	153.000	F	F	F	F	C	F
MANDLA INDREK	Delega	ESPOSITO MARCO	29	F	F	F	F	F	F
MANDOIJU EDUARD	Delega	ESPOSITO MARCO	33	A	F	F	F	F	F
MANTEGAZZA ANDREA	Delega	ESPOSITO MARCO	24	F	F	A	F	F	F
MANULIFE GLOBAL FUND.	Delega	ESPOSITO MARCO	25.509	F	F	F	F	F	F
MANULIFE INVESTMENT MANAGEMENT INTERNATIONAL EQUITY INDEX POOLED FUND	Delega	ESPOSITO MARCO	11.402	F	F	F	F	F	C
MANULIFE MULTIFACTOR DEVELOPED INTERNATIONAL INDEX ETF	Delega	ESPOSITO MARCO	8.820	F	F	F	F	C	C
MANVILLE PERSONAL INJURY SETTLEMENT TRUST	Delega	ESPOSITO MARCO	1.229	F	F	F	F	C	C
MAPENS F1 FONDO DE PENSIONES	Delega	ESPOSITO MARCO	12.414	F	F	F	F	F	F
MAPFRE AM	Delega	ESPOSITO MARCO	60.904	F	F	F	F	F	F
MAPFRE AM SICAV - SELECTION FUND	Delega	ESPOSITO MARCO	3.760	F	F	F	F	F	F
MAPFRE CRECIMIENTO FP	Delega	ESPOSITO MARCO	52.709	F	F	F	F	F	F
MAPFRE EUROPA FP	Delega	ESPOSITO MARCO	44.756	F	F	F	F	F	F
MAPFRE INVER S V	Delega	ESPOSITO MARCO	10.181	F	F	F	F	F	F
MAPFRE INVERSION SOCIEDAD DE VALORES SA	Delega	ESPOSITO MARCO	576	F	F	F	F	F	F
MAPFRE INVERSION SOCIEDAD DE VALORES SA	Delega	ESPOSITO MARCO	6.036	F	F	F	F	F	F
MAPFRE INVERSION SOCIEDAD DE VALORES SA	Delega	ESPOSITO MARCO	8.179	F	F	F	F	F	F
MAPFRE MIXTO FP	Delega	ESPOSITO MARCO	97.136	F	F	F	F	F	F
MAPFRE VIDA DOS FP	Delega	ESPOSITO MARCO	42.505	F	F	F	F	F	F
MAPFRE VIDA TRES FP	Delega	ESPOSITO MARCO	1.195	F	F	F	F	F	F
MAPFRE VIDA UNO EPSV INDIVIDUAL	Delega	ESPOSITO MARCO	7.647	F	F	F	F	F	F
MARANGOZ AHMET REFIK	Delega	ESPOSITO MARCO	1.987	F	F	A	A	F	A
MARANO MARIO	Delega	ESPOSITO MARCO	1.070	F	F	F	F	F	F
MARGETTS FUND MANAGEMENT LTD	Delega	ESPOSITO MARCO	5.573	F	F	F	F	F	C
MARIGOLD TACTICAL STRATEGIES LTD	Delega	ESPOSITO MARCO	1.217	F	F	F	F	F	C
MARINO TOMMASO	Proprio		1	A	A	F	NP	NP	NP
MARSHALL WACE INVESTMENT STRATEGIES - EUREKA FUND C/O MARSHALL WACE IRELAND LIMITED	Delega	ESPOSITO MARCO	410	F	F	F	C	C	F
MARSHALL WACE INVESTMENT STRATEGIES-WORLD TOPS LO ESG FUND	Delega	ESPOSITO MARCO	1.772	F	F	F	C	C	F
MARTIN CHERIE	Delega	ESPOSITO MARCO	187	F	F	F	F	C	F
MARTINEZ FRANCISCO JAVIER	Delega	ESPOSITO MARCO	304	F	F	F	F	F	F
MARTINO DAVIDE	Delega	ESPOSITO MARCO	57	F	F	F	F	F	F
MARYLAND STATE RETIREMENT PENSION SYSTEM	Delega	ESPOSITO MARCO	6.837	F	F	F	F	F	C
MARYLAND STATE RETIREMENT PENSION SYSTEM	Delega	ESPOSITO MARCO	912	F	F	F	F	F	C
MARYLAND STATE RETIREMENT PENSION SYSTEM	Delega	ESPOSITO MARCO	110.487	F	F	F	F	F	C
MARYLAND STATE RETIREMENT PENSION SYSTEM	Delega	ESPOSITO MARCO	19.030	F	F	F	F	F	C
MARZANO ERNESTO	Delega	ESPOSITO MARCO	234	F	F	F	F	F	F
MASON TENDERS DISTRICT COUNCIL PENSION FUND	Delega	ESPOSITO MARCO	75.106	F	F	F	F	F	F
MASSMUTUAL INTERNATIONAL EQUITYFUND	Delega	ESPOSITO MARCO	3.300	F	F	F	F	F	C
MASSMUTUAL SELECT T ROWE PRICE INTERNATIONAL EQUITY FUND	Delega	ESPOSITO MARCO	141.155	F	F	F	F	F	F
MASTER TRUST BANK OF JAPAN LTD. RE: AXA ROSENBERG EUROPEAN EQUITY MOTHER FUND	Delega	ESPOSITO MARCO	1.842	F	F	F	F	F	F
MASTERINVEST KAPITALANLAGE GMBH	Delega	ESPOSITO MARCO	21.700	F	F	F	C	C	F
MASTERINVEST KAPITALANLAGE GMBH	Delega	ESPOSITO MARCO	1.033	F	F	F	C	C	F
MASTERS I LLC	Delega	ESPOSITO MARCO	1.629	F	F	F	F	F	C
MATB MSCI KOKUSAI INDEX MOTHER FUND	Delega	ESPOSITO MARCO	4.097	F	F	F	F	F	F
MAZA RAFAEL	Delega	ESPOSITO MARCO	528	F	F	F	F	F	F
MAZZARELLA MAURO	Delega	ESPOSITO MARCO	203	F	F	F	F	F	F
MBB PUBLIC MARKETS I LLC	Delega	ESPOSITO MARCO	8.607	F	F	F	C	C	C
MBB PUBLIC MARKETS I LLC	Delega	ESPOSITO MARCO	9.405	F	F	F	C	C	C
MBB SMART FUND P LLC	Delega	ESPOSITO MARCO	308	F	F	F	F	F	F
MCCLAIN R. BRYAN	Delega	ESPOSITO MARCO	53	F	F	F	F	F	F
MCKINLEY CAPITAL INTERNATIONAL GROWTH FUND L P	Delega	ESPOSITO MARCO	17.900	F	F	F	F	F	C
MCNEIL DANIEL	Delega	ESPOSITO MARCO	642	F	F	F	F	F	F
MD INTERNATIONAL VALUE FUND	Delega	ESPOSITO MARCO	19.702	F	F	F	F	F	C
MDPIM INTERNATIONAL EQUITY INDEX POOL	Delega	ESPOSITO MARCO	13.020	F	F	F	F	F	C
MDPIM INTERNATIONAL EQUITY POOL	Delega	ESPOSITO MARCO	202.172	F	F	F	F	F	C
MEAG EUROINVEST	Delega	ESPOSITO MARCO	43.722	F	C	F	F	C	C
MEBA PENSION TRUST DEFINED BENEFIT PLAN	Delega	ESPOSITO MARCO	9.157	F	F	F	F	F	C
MEDICAL ASSURANCE SOCIETY NEW ZEALAND LIMITED	Delega	ESPOSITO MARCO	3.877	F	F	F	F	F	C
MEDIOLANUM BEST BRANDS - EUROPEAN SMALL CAP EQUITY	Delega	ESPOSITO MARCO	97.910	F	F	F	C	C	F
MENDUTI DANIELE	Delega	ESPOSITO MARCO	722	F	F	F	F	F	F
MERCER PASSIVE INTERNATIONAL SHARES FUND	Delega	ESPOSITO MARCO	12.602	F	F	F	C	C	C
MERCER PASSIVE SUSTAINABLE INTERNATIONAL SHARES FUND	Delega	ESPOSITO MARCO	1.782	F	F	F	C	C	C
MERCER PRIVATE WEALTH INTERNATIONAL FOCUSED EQUITY POOL	Delega	ESPOSITO MARCO	2.360	F	F	F	F	F	C
MERCER QIF COMMON CONTRACTUAL FUND	Delega	ESPOSITO MARCO	42.581	F	F	F	C	C	C
MERCER QIF COMMON CONTRACTUAL FUND	Delega	ESPOSITO MARCO	26.660	F	F	F	C	C	C
MERCER QIF COMMON CONTRACTUAL FUND	Delega	ESPOSITO MARCO	160	F	F	F	C	C	C
MERCER QIF COMMON CONTRACTUAL FUND	Delega	ESPOSITO MARCO	133	F	F	F	C	C	C
MERCER QIF COMMON CONTRACTUAL FUND	Delega	ESPOSITO MARCO	64	F	F	F	C	C	C
MERCER QIF COMMON CONTRACTUAL FUND	Delega	ESPOSITO MARCO	9.266	F	F	F	F	F	C
MERCER QIF COMMON CONTRACTUAL FUND	Delega	ESPOSITO MARCO	6.766	F	F	F	F	F	C
MERCER UNHEDGED OVERSEAS SHARES TRUST	Delega	ESPOSITO MARCO	3.190	F	F	F	C	C	C
MERCER UNHEDGED OVERSEAS SHARES TRUST	Delega	ESPOSITO MARCO	456	F	F	F	C	C	C
MERCER UNHEDGED OVERSEAS SHARES TRUST	Delega	ESPOSITO MARCO	4.247	F	F	F	C	C	C
MERCY INVESTMENT SERVICES INC	Delega	ESPOSITO MARCO	29.235	F	F	F	F	F	C
MERSEYSIDE PENSION FUND	Delega	ESPOSITO MARCO	5.973	F	F	C	C	C	A
METALLRENTE FONDS PORTFOLIO	Delega	ESPOSITO MARCO	31.068	F	F	F	F	F	F
METIS EQUITY TRUST.	Delega	ESPOSITO MARCO	821	F	F	F	C	C	F
METIS EQUITY TRUST.	Delega	ESPOSITO MARCO	1.435	F	F	F	C	C	F
METROPOLITAN LIFE INSURANCE COMPANY	Delega	ESPOSITO MARCO	3.253	F	F	F	F	F	C
METROPOLITAN LIFE INSURANCE COMPANY	Delega	ESPOSITO MARCO	1.933	F	F	F	F	F	C
METROPOLITAN LIFE INSURANCE COMPANY	Delega	ESPOSITO MARCO	7.033	F	F	F	F	F	C
METROPOLITAN WATER RECLAMATION DISTRICT RETIREMENT FUND	Delega	ESPOSITO MARCO	20.595	F	F	F	F	F	C
METZLER ASSET MANAGEMENT GMBH FOR MIFONDS 415	Delega	ESPOSITO MARCO	23.450	F	F	F	C	C	C
METZLER ASSET MANAGEMENT GMBH FOR MIFONDS 415	Delega	ESPOSITO MARCO	53.000	F	F	F	C	C	C
METZLER ASSET MANAGEMENT GMBH FOR MIFONDS 415	Delega	ESPOSITO MARCO	61.100	F	F	F	C	C	C
MF INTERNATIONAL FUND LLC	Delega	ESPOSITO MARCO	121	F	F	F	F	F	F
MFS HERITAGE TRUST COMPANY COLLECTIVE INVESTMENT TRUST	Delega	ESPOSITO MARCO	13.958	F	F	F	F	F	F
MFS HERITAGE TRUST COMPANY COLLECTIVE INVESTMENT TRUST	Delega	ESPOSITO MARCO	607.651	F	F	F	F	F	F
MFS HERITAGE TRUST COMPANY COLLECTIVE INVESTMENT TRUST	Delega	ESPOSITO MARCO	634.610	F	F	F	F	F	F
MFS INTERNATIONAL GROWTH FUND	Delega	ESPOSITO MARCO	4.613.749	F	F	F	F	F	F
MFS INTERNATIONAL GROWTH LLC	Delega	ESPOSITO MARCO	95.702	F	F	F	F	F	F
MFS INTERNATIONAL GROWTH LLC II	Delega	ESPOSITO MARCO	106.249	F	F	F	F	F	F
MFS MERIDIAN FUNDS	Delega	ESPOSITO MARCO	43.067	F	F	F	F	F	F
MFS VARIABLE INSURANCE TRUST II- MFS INTERNATIONAL GROWTH PORTFOLIO	Delega	ESPOSITO MARCO	65.404	F	F	F	F	F	F
MG INVESTMENT FUNDS (1) MG EUROPEAN INDEX TRACKER FUND	Delega	ESPOSITO MARCO	3.982	F	F	F	F	F	C
MGI FUNDS PLC	Delega	ESPOSITO MARCO	16.305	F	F	F	C	C	C
MGTS AFH DA EUROPEAN EQUITY FUND	Delega	ESPOSITO MARCO	62.281	F	F	F	F	F	F
MH TOCQUEVILLE CONVIVIONS ISR	Delega	ESPOSITO MARCO	25.860	F	F	F	C	C	C
MI FONDS K10	Delega	ESPOSITO MARCO	11.845	F	F	F	C	C	C
MICHELLE LUND REV TRUST	Delega	ESPOSITO MARCO	543	F	F	F	F	F	C
MICHIGAN CATHOLIC CONFERENCE	Delega	ESPOSITO MARCO	782	F	F	F	F	F	C
MICHIGAN CATHOLIC CONFERENCE MASTER PENSION TRUST	Delega	ESPOSITO MARCO	1.610	F	F	F	F	F	C
MICHIGAN CATHOLIC CONFERENCE MASTER PENSION TRUST	Delega	ESPOSITO MARCO	37.800	F	F	F	F	F	F
MIDDLETOWN WORKS HOURLY AND SALARIED UNION	Delega	ESPOSITO MARCO	1.341	F	F	F	F	F	C
MIGROS BANK (LUX) FONDS 30	Delega	ESPOSITO MARCO	360	F	F	F	F	F	F
MIGROS BANK (LUX) FONDS 40 (EUR)	Delega	ESPOSITO MARCO	828	F	F	F	F	F	F
MIGROS BANK (LUX) FONDS 50	Delega	ESPOSITO MARCO	670	F	F	F	F	F	F
MIGROS BANK (LUX) FONDS INTERSTOCK	Delega	ESPOSITO MARCO	490	F	F	F	F	F	F
MILLS BENJAMIN GRAHAM	Delega	ESPOSITO MARCO	24	F	F	F	F	F	F
MILIOUCHEV TOMA	Delega	ESPOSITO MARCO	143	F	F	A	F	F	F
MILTEN PETER	Delega	ESPOSITO MARCO	2.167	F	F	A	A	A	A
MINE SUPERANNUATION FUND	Delega	ESPOSITO MARCO	12.222	F	F	F	C	C	F



Prysman S.p.A.

Assemblea di parte ordinaria - 19 aprile 2023

Riepilogo delle votazioni da parte degli azionisti partecipanti all'assemblea di parte ordinaria

F: Favorevole C: Contrario A: Astenuto

Anagrafica	Tipo Part.	Delegato	Voti	Votazioni - punto numero:						
				1	2	3	4	5	6	
MINIACE DANIELA	Delega	ESPOSITO MARCO	23	F	F	F	F	F	F	F
MINISTRY OF DEFENSE PENSION FUND OF THE SULTANATE OF OMAN	Delega	ESPOSITO MARCO	4.849	F	F	F	F	F	F	F
MINISTRY OF ECONOMY AND FINANCE	Delega	ESPOSITO MARCO	16.467	F	F	F	F	F	F	F
MIR	Delega	ESPOSITO MARCO	47.000	F	F	F	C	C	C	F
MIRANDA ALEXANDRE FERNANDES DE	Delega	ESPOSITO MARCO	156	F	F	F	F	F	F	F
MIRET ANTONI	Delega	ESPOSITO MARCO	2.110	F	F	F	F	F	F	F
MISSION DIOCESE FUND LLC	Delega	ESPOSITO MARCO	3.390	F	F	F	F	F	F	F
MISSION DIOCESE FUND LLC	Delega	ESPOSITO MARCO	10.620	F	F	F	F	F	F	F
MISSOURI EDUCATION PENSION TRUST	Delega	ESPOSITO MARCO	56.522	F	F	F	C	F	F	F
MITTE RAVI	Delega	ESPOSITO MARCO	19	F	F	F	F	F	F	F
MITTELSTADT CARINA	Delega	ESPOSITO MARCO	80	A	A	A	A	A	A	A
MIWOSHI MARYELEN	Delega	ESPOSITO MARCO	11	A	A	A	A	A	A	A
MLC INVESTMENTS MLC LIMITED	Delega	ESPOSITO MARCO	34.166	F	F	F	C	C	C	C
MLC INVESTMENTS MLC LIMITED	Delega	ESPOSITO MARCO	10.617	F	F	F	C	C	C	C
MLC INVESTMENTS, MLC LIMITED	Delega	ESPOSITO MARCO	30.931	F	F	F	C	C	C	C
MLC INVESTMENTS, MLC LIMITED	Delega	ESPOSITO MARCO	12.411	F	F	F	C	C	C	F
MLC INVESTMENTS, MLC LIMITED	Delega	ESPOSITO MARCO	5.185	F	F	F	F	F	F	C
MLC INVESTMENTS, MLC LIMITED	Delega	ESPOSITO MARCO	1.916	F	F	F	F	F	F	F
MLC INVESTMENTS, MLC LIMITED	Delega	ESPOSITO MARCO	6.222	F	F	F	F	F	F	F
MMA IARD	Delega	ESPOSITO MARCO	91.212	F	F	F	F	F	F	C
MMA VIE SA	Delega	ESPOSITO MARCO	67.115	F	F	F	F	F	F	C
MMA VIE SA	Delega	ESPOSITO MARCO	464	F	F	F	F	F	F	C
MMML FOREIGN FUND	Delega	ESPOSITO MARCO	15.400	F	F	F	F	F	F	C
MMALE DUMITRU DORIN	Delega	ESPOSITO MARCO	19	A	F	A	A	A	F	F
MOBIFONDS PENSION HORIZON CREDIT SUISSE FUNDS AG	Delega	ESPOSITO MARCO	3.090	F	F	F	C	C	C	C
MOBILIERE INVEST FUNDS GLOBAL EQUITY EX CH SCHWEIZERISCHE MOBILIER ASSET MANAGEMENT AG	Delega	ESPOSITO MARCO	59.500	F	F	F	C	C	C	C
MOBIUS LIFE LIMITED	Delega	ESPOSITO MARCO	3.559	F	F	F	F	F	F	C
MOLECULE MASTER LP C/O INTERTRUST CORPORATE SERVICES (CAYMAN) LIMITED	Delega	ESPOSITO MARCO	19.253	F	F	F	F	F	F	F
MOMENTUM GLOBAL FUNDS	Delega	ESPOSITO MARCO	40.746	F	F	F	F	F	F	F
MONEY MATE ENTSCLOSSEN	Delega	ESPOSITO MARCO	1.227	F	F	F	F	F	F	F
MONEY MATE MODERAT	Delega	ESPOSITO MARCO	648	F	F	F	F	F	F	F
MONEY MATE MUTIG	Delega	ESPOSITO MARCO	693	F	F	F	F	F	F	F
MONTSEGUR DIVIDENDES	Delega	ESPOSITO MARCO	41.250	F	F	F	F	F	F	C
MORDHORST PATRICK	Delega	ESPOSITO MARCO	46	F	F	F	F	F	F	F
MORGAN STANLEY INSTITUTIONAL FUND TRUST - GLOBAL STRATEGIST PORTFOLIO	Delega	ESPOSITO MARCO	1.240	F	F	F	F	F	F	C
MORGAN STANLEY INVESTMENT FUNDS	Delega	ESPOSITO MARCO	42	F	F	F	F	F	F	C
MORGAN STANLEY INVESTMENT FUNDS	Delega	ESPOSITO MARCO	424	F	F	F	F	F	F	C
MORGAN STANLEY INVESTMENT FUNDS	Delega	ESPOSITO MARCO	1.461	F	F	F	F	F	F	C
MORGAN STANLEY PATHWAY FUNDS	Delega	ESPOSITO MARCO	4.496	F	F	F	F	F	F	C
MORGAN STANLEY VARIABLE INSURANCE FUND, INC. GLOBAL STRATEGIST PORTFOLIO	Delega	ESPOSITO MARCO	217	F	F	F	F	F	F	F
MORGENROTH ANDREAS	Delega	ESPOSITO MARCO	144	F	F	A	A	A	A	A
MORIN GUY	Delega	ESPOSITO MARCO	5	F	F	F	F	F	F	F
MOTA LUCAS ALVES DA	Delega	ESPOSITO MARCO	26	F	F	F	F	F	F	F
MOTABILITY AS SOLÉ TRUSTEE OF THE MOTABILITY ENDOWMENT TRUST	Delega	ESPOSITO MARCO	2.640	F	F	F	F	F	F	F
MOTHER CABRINI HEALTH FOUNDATION INC	Delega	ESPOSITO MARCO	8.011	F	F	F	F	F	F	C
MOTTA ALESSANDRA	Delega	ESPOSITO MARCO	33	F	F	F	F	F	F	F
MOZILLA CORPORATION	Delega	ESPOSITO MARCO	743	F	F	F	F	F	F	C
MSCI ACWI EX U.S. IMI INDEX FUND B2	Delega	ESPOSITO MARCO	12.162	F	F	F	F	F	F	F
MSCI EMU IMI INDEX FUND B (EMUMIB)	Delega	ESPOSITO MARCO	163	F	F	F	F	F	F	F
MSCI EQUITY INDEX FUND B - ITALY (MSITB)	Delega	ESPOSITO MARCO	104.432	F	F	F	F	F	F	F
MSCI EUROPE EQUITY INDEX FUND B (EUROSECB)	Delega	ESPOSITO MARCO	34.848	F	F	F	F	F	F	F
MTAA SUPERANNUATION FUND	Delega	ESPOSITO MARCO	8.207	F	F	F	C	C	C	C
MTBJ FRANK RUSSELL INVS JAPAN LIMITED INT EQUITY FUND	Delega	ESPOSITO MARCO	7.730	F	F	F	F	F	C	F
MUELLER OLAF	Delega	ESPOSITO MARCO	304	F	F	F	A	F	F	F
MUENNICH WOLFGANG	Delega	ESPOSITO MARCO	365	F	F	F	A	F	F	F
MUL LYX FTSE IT ALL CAP PIR 20	Delega	ESPOSITO MARCO	5.330	F	F	F	F	F	F	F
MUL LYXOR MSCI WORLD CLIMATE C	Delega	ESPOSITO MARCO	1.042	F	F	F	F	F	F	F
MUL-LY MSCI EU ESG C T CTB DR	Delega	ESPOSITO MARCO	89	F	F	F	F	F	F	F
MULTI UNITS LUX-LYXOR CORE MSC	Delega	ESPOSITO MARCO	19.066	F	F	F	F	F	F	F
MULTIFLEX SICAV	Delega	ESPOSITO MARCO	9.411	F	F	F	F	F	F	F
MULTIFLEX SICAV	Delega	ESPOSITO MARCO	6.362	F	F	F	F	F	F	F
MULTIFLEX SICAV	Delega	ESPOSITO MARCO	55.501	F	F	F	F	F	F	F
MULTILABEL SICAV	Delega	ESPOSITO MARCO	69	F	F	F	F	F	F	C
MULTILABEL SICAV	Delega	ESPOSITO MARCO	108	F	F	F	F	F	F	C
MULTILABEL SICAV	Delega	ESPOSITO MARCO	13	F	F	F	F	F	F	C
MULTIPAR ACTIONS EURO BAS CARBONE	Delega	ESPOSITO MARCO	2.846	F	F	C	C	A	C	C
MUNICIPAL EMPLOYEES ANNUITY AND BENEFIT FUND OF CHICAGO	Delega	ESPOSITO MARCO	4.998	F	F	F	F	F	F	C
MUNICIPAL EMPLOYEES ANNUITY AND BENEFIT FUND OF CHICAGO	Delega	ESPOSITO MARCO	314	F	F	F	F	F	F	F
MUSASHI SMART PREMIA FUND	Delega	ESPOSITO MARCO	6.986	F	F	F	F	F	F	F
NAPOLITANO GIUSEPPE	Delega	ESPOSITO MARCO	567	F	F	F	F	F	F	F
NATIONAL BANK FINANCIAL INC	Delega	ESPOSITO MARCO	49.613	F	F	F	F	F	F	C
NATIONAL BANK FINANCIAL INC	Delega	ESPOSITO MARCO	45.100	F	F	F	F	F	F	C
NATIONAL COUNCIL FOR SOCIAL SEC FUND	Delega	ESPOSITO MARCO	2.528	F	F	F	C	C	C	C
NATIONAL COUNCIL FOR SOCIAL SECURITY FUND PRC	Delega	ESPOSITO MARCO	2.261	F	F	F	F	F	F	F
NATIONAL COUNCIL FOR SOCIAL SECURITY FUND PRC	Delega	ESPOSITO MARCO	1.505	F	F	F	F	F	C	C
NATIONAL COUNCIL FOR SOCIAL SECURITY FUND PRC	Delega	ESPOSITO MARCO	15.756	F	F	F	C	C	C	C
NATIONAL COUNCIL FOR SOCIAL SECURITY FUND PRC	Delega	ESPOSITO MARCO	12.608	F	F	F	F	F	F	F
NATIONAL COUNCIL FOR SOCIAL SECURITY FUND PRC	Delega	ESPOSITO MARCO	19.069	F	F	F	C	C	C	C
NATIONAL COUNCIL FOR SOCIAL SECURITY FUND PRC	Delega	ESPOSITO MARCO	13.710	F	F	F	F	F	C	C
NATIONAL ELEVATOR INDUSTRY PENSION PLAN	Delega	ESPOSITO MARCO	61.426	F	F	A	F	C	C	C
NATIONAL PENSION INSURANCE FUND	Delega	ESPOSITO MARCO	1.109	F	F	F	F	F	F	F
NATIONAL PENSION INSURANCE FUND	Delega	ESPOSITO MARCO	801	F	F	F	F	F	F	F
NATIONAL RAILROAD RETIREMENT INVESTMENT TRUST	Delega	ESPOSITO MARCO	13.326	F	F	F	C	C	F	F
NATIONAL RAILROAD RETIREMENT INVESTMENT TRUST	Delega	ESPOSITO MARCO	98.024	F	F	F	F	F	F	F
NATIONAL TREASURY MANAGEMENT AGCY	Delega	ESPOSITO MARCO	882	F	F	F	C	C	C	F
NATIONWIDE BAILLARD INTERNATIONAL EQUITIES FUND	Delega	ESPOSITO MARCO	35.000	F	F	F	F	F	F	C
NATIONWIDE GLOBAL SUSTAINABLE EQUITY FUND	Delega	ESPOSITO MARCO	13.306	F	F	F	F	F	F	F
NATIONWIDE INTERNATIONAL INDEX FUND	Delega	ESPOSITO MARCO	16.777	F	F	F	F	F	F	C
NATIXIS LCR ACTIONS EURO ESG	Delega	ESPOSITO MARCO	2.126	F	F	F	F	F	F	C
NATWEST ST JAMES'S PLACE GLOBALEQUITY UNIT TRUST	Delega	ESPOSITO MARCO	175.430	F	F	F	C	C	C	F
NATWEST TDS DEP BNYM RM GLO EQ FUND	Delega	ESPOSITO MARCO	2.782	F	F	F	F	F	F	C
NATWEST TRUSTEE AND DEPOSITORY SERVICES LIMITED AS TRUSTEE O	Delega	ESPOSITO MARCO	2.403	F	F	F	F	F	F	C
NATWEST TRUSTEE AND DEPOSITORY SERVICES LIMITED AS TRUSTEE OF ST. JAMES'S PLACE STRATEGIC MANAGE	Delega	ESPOSITO MARCO	6.368	F	F	F	C	C	C	C
NBIMC EAFE EQUITY INDEX FUND.	Delega	ESPOSITO MARCO	5.564	F	F	F	C	C	C	F
NEI GLOBAL EQUITY POOL	Delega	ESPOSITO MARCO	19.533	F	F	F	F	F	F	C
NEI GLOBAL EQUITY RS FUND	Delega	ESPOSITO MARCO	76.095	F	F	F	F	F	F	C
NELSON BEVERLY	Delega	ESPOSITO MARCO	103	F	F	F	F	F	F	F
NEMOURS FOUNDATION	Delega	ESPOSITO MARCO	236	F	F	F	F	F	F	F
NEUALT LLC	Delega	ESPOSITO MARCO	5.716	F	F	F	F	F	F	C
NEUFUZE EURO ACTIONS DURABLE	Delega	ESPOSITO MARCO	29.053	F	F	F	F	F	F	C
NEW AIRWAYS PENSION SCHEME	Delega	ESPOSITO MARCO	154	F	F	F	F	F	F	F
NEW IRELAND ASSURANCE COMPANY PLC	Delega	ESPOSITO MARCO	2.194	F	F	F	C	C	C	C
NEW IRELAND ASSURANCE COMPANY PLC	Delega	ESPOSITO MARCO	646	F	F	F	C	C	C	C
NEW SHIPS INC PENSION MASTER TRUST	Delega	ESPOSITO MARCO	20.132	F	F	F	F	F	F	C
NEW YORK STATE COMMON RETIREMENT FUND	Delega	ESPOSITO MARCO	1.612	F	F	F	F	F	F	C
NEW YORK STATE TEACHERS RETIREMENT SYSTEM	Delega	ESPOSITO MARCO	65.512	F	F	F	C	C	C	C
NEW YORK STATE TEACHERS RETIREMENT SYSTEM	Delega	ESPOSITO MARCO	4.707	F	F	F	F	F	F	C
NEW YORK STATE TEACHERS RETIREMENT SYSTEM	Delega	ESPOSITO MARCO	9.455	F	F	F	F	F	F	C
NEW ZEALAND SUPERANNUATION FUND.	Delega	ESPOSITO MARCO	30.357	F	F	F	F	F	F	C
NEW ZEALAND SUPERANNUATION FUND.	Delega	ESPOSITO MARCO	21.524	F	F	F	F	F	F	C
NEXTERA ENERGY DUANE ARNOLD LLC NON QUALIFIED DECOMMISSIONING	Delega	ESPOSITO MARCO	300	F	F	F	C	C	C	C
NEXTERA ENERGY DUANE ARNOLD LLC QUALIFIED DECOMMISSIONING THE DUANE ARNOLD ENERGY CENTER NUCLEAR POWER PLANT	Delega	ESPOSITO MARCO	319	F	F	F	C	C	C	C
NEYASKWEYAHK TRUST	Delega	ESPOSITO MARCO	38.217	F	F	F	F	F	F	F
NFL PLAYER ANNUITY AND INSURANCE COMPANY	Delega	ESPOSITO MARCO	9.803	F	F	F	F	F	F	C
NFL PLAYER TAX QUALIFIED ANNUITY PLAN	Delega	ESPOSITO MARCO	31.167	F	F	F	F	F	F	C
NFS LIMITED	Delega	ESPOSITO MARCO	4.112	F	F	F	F	F	F	F
NG CHOON HUAT ANDREW	Delega	ESPOSITO MARCO	39	F	F	F	F	F	F	F
NGS SUPER	Delega	ESPOSITO MARCO	3.858	F	F	F	C	C	C	F
NGS SUPER	Delega	ESPOSITO MARCO	2.571	F	F	F	C	C	C	F
NGUYEN MY	Delega	ESPOSITO MARCO	5	F	F	F	F	F	F	F
NICKLES WILLIAM	Delega	ESPOSITO MARCO	18	F	F	A	A	A	F	F
NILL JASON	Delega	ESPOSITO MARCO	611	F	F	C	F	F	F	F
NILUS-UNIVERSAL-FONDS	Delega	ESPOSITO MARCO	4.250	F	F	F	C	C	C	F
NINE MILE POINT NDT QUALIFIED PARTNERSHIP	Delega	ESPOSITO MARCO	1.800	F	F	F	C	C	C	C
NMTB/NIK KOKUSAI-H 935034	Delega	ESPOSITO MARCO	690	F	F	F	F	F	F	C
NMTB/NIK KOKUSAI-NH 935026	Delega	ESPOSITO MARCO	9.565	F	F	F	F	F	F	C
NON US EQUITY MANAGERS PORTFOLIO 3 OFFSHORE MASTER LP	Delega	ESPOSITO MARCO	10.520	F	F	F	F	F	F	A

**Prysmian S.p.A.**  
**Assemblea di parte ordinaria - 19 aprile 2023**

Riepilogo delle votazioni da parte degli azionisti partecipanti all'assemblea di parte ordinaria

**F: Favorevole C: Contrario A: Astenuto**

Anagrafica	Tipo Part.	Delegato	Voti	Votazioni - punto numero:						
				1	2	3	4	5	6	
NORDEA 1 SICAV	Delega	ESPOSITO MARCO	908.001	F	F	F	F	F	F	C
NORDEA 1 SICAV	Delega	ESPOSITO MARCO	3.461	F	F	F	F	F	F	C
NORDEA 2 SICAV	Delega	ESPOSITO MARCO	8.637	F	F	F	F	F	F	C
NORDEA 2 SICAV	Delega	ESPOSITO MARCO	19.871	F	F	F	F	F	F	C
NORDEA EUROPEAN PASSIVE FUND	Delega	ESPOSITO MARCO	6.566	F	F	F	F	F	F	C
NORDEA GLOBAL PASSIVE FUND	Delega	ESPOSITO MARCO	11.357	F	F	F	F	F	F	C
NORDEA WORLD PASSIVE FUND	Delega	ESPOSITO MARCO	4.904	F	F	F	F	F	F	C
NORGES BANK	Delega	ESPOSITO MARCO	63.760	F	F	F	F	F	F	C
NORTH ROCK SPC-NR 1 SP	Delega	ESPOSITO MARCO	29.471	F	F	F	F	F	F	F
NORTHERN ENGAGE360 FUND.	Delega	ESPOSITO MARCO	12.585	F	F	F	F	F	F	F
NORTHERN FUNDS - INTERNATIONAL EQUITY INDEX FUND	Delega	ESPOSITO MARCO	72.878	F	F	F	F	F	F	F
NORTHERN GLOBAL SUSTAINABILITY INDEX FUND	Delega	ESPOSITO MARCO	14.509	F	F	F	F	F	F	C
NORTHERN TRUST COMMON ALL COUNTRY WORLD EX-US INVESTABLE MAR	Delega	ESPOSITO MARCO	12.078	F	F	F	F	F	F	F
NORTHERN TRUST COMMON ALL COUNTRY WORLD INDEX (ACWI) EX-US F	Delega	ESPOSITO MARCO	13.380	F	F	F	F	F	F	F
NORTHERN TRUST COMMON EAFE INDEX FUND - LENDING	Delega	ESPOSITO MARCO	12.649	F	F	F	F	F	F	F
NORTHERN TRUST COMMON EAFE INDEX FUND NON-LENDING	Delega	ESPOSITO MARCO	34.347	F	F	F	F	F	F	F
NORTHERN TRUST GLOBAL INVESTMENTS COLLECTIVE FUNDS TRUST	Delega	ESPOSITO MARCO	356.059	F	F	F	F	F	F	F
NORTHERN TRUST GLOBAL INVESTMENTS COLLECTIVE FUNDS TRUST	Delega	ESPOSITO MARCO	62.990	F	F	F	F	F	F	F
NORTHERN TRUST GLOBAL INVESTMENTS COLLECTIVE FUNDS TRUST	Delega	ESPOSITO MARCO	111.026	F	F	F	F	F	F	F
NORTHERN TRUST UCITS COMMON CONTRACTUAL FUND	Delega	ESPOSITO MARCO	13.514	F	F	F	F	F	F	F
NORTHERN TRUST UCITS COMMON CONTRACTUAL FUND	Delega	ESPOSITO MARCO	51.487	F	F	F	F	F	F	F
NORTHERN TRUST UCITS COMMON CONTRACTUAL FUND	Delega	ESPOSITO MARCO	5.509	F	F	F	F	F	F	F
NORTHERN TRUST UCITS COMMON CONTRACTUAL FUND	Delega	ESPOSITO MARCO	3.887	F	F	F	F	F	F	F
NORTHERN TRUST UCITS COMMON CONTRACTUAL FUND	Delega	ESPOSITO MARCO	36.475	F	F	F	F	F	F	F
NORTHERN TRUST UCITS COMMON CONTRACTUAL FUND	Delega	ESPOSITO MARCO	26.250	F	F	F	F	F	F	F
NORTHERN TRUST UCITS COMMON CONTRACTUAL FUND	Delega	ESPOSITO MARCO	15.543	F	F	F	F	F	F	F
NORTHERN TRUST UCITS COMMON CONTRACTUAL FUND	Delega	ESPOSITO MARCO	31.784	F	F	F	F	F	F	F
NORTHERN TRUST UCITS FGR FUND	Delega	ESPOSITO MARCO	2.018	F	F	F	F	F	F	C
NORTHROP GRUMMAN PENSION MASTERTRUST	Delega	ESPOSITO MARCO	18.764	F	F	F	F	F	F	C
NORTHROP GRUMMAN PENSION MASTERTRUST	Delega	ESPOSITO MARCO	75.414	F	F	F	C	C	C	F
NOTTINGHAMSHIRE COUNTY COUNCIL PENSION FUND	Delega	ESPOSITO MARCO	19.470	F	F	F	F	F	F	C
NOVA SCOTIA HEALTH EMPLOYEES PENSION PLAN	Delega	ESPOSITO MARCO	9.966	F	F	F	C	C	C	C
NOVANT HEALTH INC.	Delega	ESPOSITO MARCO	1.607	F	F	F	F	F	F	C
NSP MINNESOTA RETAIL PRAIRIE II	Delega	ESPOSITO MARCO	1.573	F	F	F	F	F	F	C
NSP MINNESOTA PRAIRIE I RETAIL QUALIFIED TRUST	Delega	ESPOSITO MARCO	2.469	F	F	F	F	F	F	C
NSP MONTICELLO MINNESOTA RETAIL	Delega	ESPOSITO MARCO	217	F	F	F	F	F	F	F
NT WORLD GREEN TRANSITION INDEX FUND	Delega	ESPOSITO MARCO	658	F	F	F	F	F	F	F
NUNGESSER MAIK	Delega	ESPOSITO MARCO	50.271	F	F	F	F	F	F	C
NVIT GS INTERNATIONAL EQUITY INSIGHTS FUND	Delega	ESPOSITO MARCO	23.179	F	F	F	F	F	F	C
NVIT INTERNATIONAL INDEX FUND	Delega	ESPOSITO MARCO	548	F	F	F	F	F	F	F
NYMARK ANDERS	Delega	ESPOSITO MARCO	3.720	F	F	F	F	F	F	C
OAKLAND POLICE AND FIRE RETIREMENT SYSTEM	Delega	ESPOSITO MARCO	11	F	F	F	F	F	F	F
OANCEA MIHAIL DANIEL	Delega	ESPOSITO MARCO	6.622	F	F	F	F	F	F	C
OCCIDENTAL PETROLEUM CORP SAVINGS PLAN	Delega	ESPOSITO MARCO	1.921	F	F	F	F	F	F	C
ODDO BHF ALGO TREND EUROZONE	Delega	ESPOSITO MARCO	1.656	F	F	F	F	F	F	C
ODDO BHF ASSET MANAGEMENT GMBH W/KREIS VIERSEN - FONDS	Delega	ESPOSITO MARCO	2.550	F	F	F	F	F	F	C
ODDO BHF ASSET MANAGEMENT GMBH W/WES-FONDS	Delega	ESPOSITO MARCO	37.149	F	F	F	F	F	F	C
ODDO BHF FRANKFURT EFFEKTEN FONDS	Delega	ESPOSITO MARCO	41.264	F	F	F	F	F	F	C
ODDO BHF GREEN PLANET	Delega	ESPOSITO MARCO	1.720	F	F	F	F	F	F	C
OFEGEN COMMUNITY PROPERTY TRUST DTD 12/24/2008 AS AMENDED A	Delega	ESPOSITO MARCO	379	F	F	F	F	F	F	C
OFI INVEST ACTIONS CROISSANCE	Delega	ESPOSITO MARCO	746	F	F	F	C	C	C	C
OFI INVEST DIVERSIFIE	Delega	ESPOSITO MARCO	76.789	F	F	F	C	C	C	C
OFI INVEST DYNAMIQUE MONDE	Delega	ESPOSITO MARCO	40.652	F	F	F	C	C	C	C
OFI INVEST EQUILIBRE MONDE	Delega	ESPOSITO MARCO	188.000	F	F	F	C	C	C	C
OFI INVEST ESG EQUITY CLIMATE	Delega	ESPOSITO MARCO	8.643	F	F	F	C	C	C	C
OFI INVEST ESG EURO EQUITY SMA	Delega	ESPOSITO MARCO	50.018	F	F	F	C	C	C	C
OFI INVEST ISR ACTIONS EURO	Delega	ESPOSITO MARCO	45.149	F	F	F	C	C	C	C
OFI INVEST ISR VALEURS EURO	Delega	ESPOSITO MARCO	6.014	F	F	F	C	C	C	C
OFI INVEST PATRIMOINE	Delega	ESPOSITO MARCO	1.682	F	F	F	C	C	C	C
OFI INVEST PERFORMANCE	Delega	ESPOSITO MARCO	8.000	F	F	F	C	C	C	F
OHMAN MARKNAD EUROPA	Delega	ESPOSITO MARCO	6.370	F	F	F	C	C	C	F
OHMAN MARKNAD GLOBAL	Delega	ESPOSITO MARCO	26.246	F	F	F	F	F	F	F
OLD WESTBURY LARGE CAP STRATEGIES FUND	Delega	ESPOSITO MARCO	309	F	F	F	F	F	F	C
OMEGA FFIP LIMITED PARTNERSHIP..	Delega	ESPOSITO MARCO	4.392	F	F	F	F	F	F	C
ONEMARKETS AMUNDI FLEXIBLE INCOME FUND	Delega	ESPOSITO MARCO	23.498	F	F	F	F	F	F	F
ONEPATH GLOBAL SHARES - LARGE CAP (UNHEDGED) INDEXPOOL	Delega	ESPOSITO MARCO	452	F	F	F	F	F	F	C
OPENWORLD PUBLIC LIMITED COMPANY	Delega	ESPOSITO MARCO	15.418	F	F	F	F	F	F	C
OPTIMUM INTERNATIONAL FUND	Delega	ESPOSITO MARCO	9.341	F	F	F	C	C	C	C
ORANO DIVERSIFIE EQUILIBRE	Delega	ESPOSITO MARCO	661	F	F	F	F	F	F	F
ORBIS GLOBAL BALANCED FUND (AUSTRALIA REGISTERED)	Delega	ESPOSITO MARCO	24.095	F	F	F	F	F	F	F
ORBIS OEIC GLOBAL BALANCED FUND.	Delega	ESPOSITO MARCO	2.953	F	F	F	F	F	F	F
ORBIS OEIC GLOBAL CAUTIOUS FUND	Delega	ESPOSITO MARCO	1.445	F	F	F	F	F	F	F
ORBIS SICAV	Delega	ESPOSITO MARCO	477.475	F	F	F	F	F	F	F
ORDAZ ERIK JAVIER	Delega	ESPOSITO MARCO	30	F	F	F	F	F	F	F
OSSIAM LUX	Delega	ESPOSITO MARCO	31.912	F	F	F	F	F	F	C
OUELLETTE MARK	Delega	ESPOSITO MARCO	25	F	F	F	F	F	F	F
OUKYADENE LAYLA	Delega	ESPOSITO MARCO	26	F	F	F	F	F	F	F
PACE INTERNATIONAL EQUITY INVESTMENTS	Delega	ESPOSITO MARCO	841	F	F	F	C	C	C	F
PACE MARIA CONCETTA	Delega	ESPOSITO MARCO	37	F	F	F	F	F	F	F
PACHECO DEPABLOS ANTONIO	Delega	ESPOSITO MARCO	32	F	F	A	A	F	F	F
PACIFIC GAS AND ELECTRIC COMPANY CUSTOMER CREDIT TRUST	Delega	ESPOSITO MARCO	100	F	F	F	F	F	F	C
PACIFIC GAS AND ELECTRIC COMPANY NUCLEAR FACILITIES QUALIFIED CPUC DECOMMISSIONING MASTER TRUST	Delega	ESPOSITO MARCO	504	F	F	F	F	F	F	C
PADDICK NATHAN	Delega	ESPOSITO MARCO	293	F	F	F	F	F	F	F
PAIVA HUMBERTO DUPLAT	Delega	ESPOSITO MARCO	4.585	F	F	F	F	F	F	F
PALAFITTE INVESTMENTS LLC	Delega	ESPOSITO MARCO	9.000	F	F	F	F	F	A	A
PALUMBO MARCO	Delega	ESPOSITO MARCO	207	F	F	F	F	F	F	F
PANAGORA ASSET MANAGEMENT INC.	Delega	ESPOSITO MARCO	77	F	F	F	F	F	F	C
PANAGORA ASSET MANAGEMENT INC. - DYNAMIC INTERNATIONAL EQUI	Delega	ESPOSITO MARCO	263	F	F	F	F	F	F	C
PANAGORA GROUP TRUST	Delega	ESPOSITO MARCO	1.905	F	F	F	F	F	F	C
PARAMETRIC INTERNATIONAL EQUITYFUND	Delega	ESPOSITO MARCO	19.300	F	F	F	F	F	F	C
PARK FOUNDATION INCPARK FOUNDATION	Delega	ESPOSITO MARCO	8.156	F	F	F	F	F	F	C
PARSELL WALTER	Delega	ESPOSITO MARCO	132	F	F	F	F	F	F	F
PASTEUR ISR	Delega	ESPOSITO MARCO	56.571	F	F	F	F	F	F	F
PATARO LINEU	Delega	ESPOSITO MARCO	156	F	F	F	F	F	F	F
PAX GLOBAL SUSTAINABLE INFRASTRUCTURE FUND	Delega	ESPOSITO MARCO	15.611	F	F	F	C	C	C	C
PAX INTERNATIONAL SUSTAINABLE ECONOMY FUND	Delega	ESPOSITO MARCO	82.473	F	F	F	C	C	C	C
PEGASUS UI-FONDS	Delega	ESPOSITO MARCO	61.805	F	F	F	C	C	C	F
PENN SERIES DEVELOPED INTERNATIONAL INDEX FUND	Delega	ESPOSITO MARCO	1.441	F	F	F	C	C	C	C
PENSION RESERVES INVESTMENT TRUST FUND	Delega	ESPOSITO MARCO	38.254	F	F	F	F	F	F	C
PENSIONSDANMARK PENSIONSFOKRIKINGSAKTIESELSKAB	Delega	ESPOSITO MARCO	145.000	F	F	F	C	C	C	F
PENSIONSKASSE BASEL-STADT	Delega	ESPOSITO MARCO	13.341	F	F	F	F	F	C	F
PENSIONSKASSE BASEL-STADT	Delega	ESPOSITO MARCO	10.206	F	F	F	F	F	C	F
PEOPLE'S BANK OF CHINA	Delega	ESPOSITO MARCO	73.905	F	F	F	F	F	F	F
PEOPLE'S BANK OF CHINA	Delega	ESPOSITO MARCO	47.491	F	F	F	F	F	C	C
PEOPLE'S BANK OF CHINA	Delega	ESPOSITO MARCO	36.676	F	F	F	F	F	F	C
PEOPLE'S BANK OF CHINA	Delega	ESPOSITO MARCO	10.044	F	F	F	F	F	F	F
PEOPLE'S BANK OF CHINA	Delega	ESPOSITO MARCO	11.219	F	F	F	F	F	F	F
PEOPLE'S BANK OF CHINA	Delega	ESPOSITO MARCO	20.340	F	F	F	F	F	F	F
PEOPLE'S BANK OF CHINA	Delega	ESPOSITO MARCO	13.496	F	F	F	C	C	C	F
PEOPLE'S BANK OF CHINA	Delega	ESPOSITO MARCO	50.076	F	F	F	F	F	F	F
PEOPLE'S BANK OF CHINA	Delega	ESPOSITO MARCO	17.053	F	F	F	F	F	F	C
PEOPLE'S BANK OF CHINA	Delega	ESPOSITO MARCO	22.894	F	F	F	F	F	F	F
PEOPLE'S BANK OF CHINA	Delega	ESPOSITO MARCO	28.506	F	F	F	F	F	F	F
PEREZ SANTIAGO JOAQUIN	Delega	ESPOSITO MARCO	12	F	F	F	F	F	F	F
PERFETTO MICHELE	Delega	ESPOSITO MARCO	40	A	A	A	A	A	A	A
PERKS ERIK	Delega	ESPOSITO MARCO	366	F	F	F	F	F	F	F
PERMANENT FUND INVESTMENTS LLC	Delega	ESPOSITO MARCO	1.989	F	F	F	F	F	F	F
PERPETUAL INVESTMENT FUND S.C.A. SICAV-RAIF - EXCELSIOR PORTFOLIO	Delega	ESPOSITO MARCO	5.113	F	F	F	F	F	F	F
PERRONE COSTANTINO	Delega	ESPOSITO MARCO	239	F	F	F	F	F	F	F
PERRY MACKENZIE	Delega	ESPOSITO MARCO	21	F	F	F	F	F	F	C
PERTUBUHAN KESELAMATAN SOSIAL	Delega	ESPOSITO MARCO	13.405	F	F	F	F	F	F	F
PETENAO MARCELO	Delega	ESPOSITO MARCO	473	F	F	F	F	F	F	F
PETERSSON JONNY	Delega	ESPOSITO MARCO	47	A	A	A	A	A	A	A
PETRIGNANI BEATRICE	Proprio		22	F	F	F	F	F	F	F
PEZ	Delega	ESPOSITO MARCO	5.581	F	F	F	C	C	C	F
PEFLER CHRISTIAN	Delega	ESPOSITO MARCO	739	F	F	F	F	F	F	F
PG AND E CORPORATION RETIREMENT MASTER TRUST	Delega	ESPOSITO MARCO	43.410	F	F	F	C	C	C	F

**Prysman S.p.A.**  
**Assemblea di parte ordinaria - 19 aprile 2023**

*Riepilogo delle votazioni da parte degli azionisti partecipanti all'assemblea di parte ordinaria*

**F: Favorevole C: Contrario A: Astenuto**

Anagrafica	Tipo Part.	Delegato	Voti	Votazioni - punto numero:					
				1	2	3	4	5	6
PG AND E CORPORATION RETIREMENT MASTER TRUST	Delega	ESPOSITO MARCO	2.320	F	F	F	C	C	F
PGIM QMA INTERNATIONAL DEVELOPED MARKETS INDEX FUND	Delega	ESPOSITO MARCO	993	F	F	F	F	F	F
PGIM STRATEGIC INVESTMENTS, INC.	Delega	ESPOSITO MARCO	3.749	F	F	F	F	F	F
PHAM THU	Delega	ESPOSITO MARCO	435	F	F	F	F	F	F
PHILADELPHIA GAS WORKS PENSION PLAN	Delega	ESPOSITO MARCO	22.457	F	F	F	F	F	C
PICARO SERGIO	Delega	ESPOSITO MARCO	71	F	F	F	F	F	F
PICTET - EUROPE INDEX	Delega	ESPOSITO MARCO	25.323	F	F	F	F	F	C
PICTET - MULTI ASSET GLOBAL OPPORTUNITIES	Delega	ESPOSITO MARCO	2.153	F	F	F	F	F	C
PICTET CH - GLOBAL EQUITIES	Delega	ESPOSITO MARCO	3.194	F	F	F	F	F	C
PICTET CH INSTITUTIONAL - EUROPEAN EX SWISS EQUITIES TRACKER	Delega	ESPOSITO MARCO	6.947	F	F	F	F	F	C
PICTET CH INSTITUTIONAL - EUROPEAN EX SWISS EQUITIES TRACKER EX SL	Delega	ESPOSITO MARCO	8.406	F	F	F	F	F	C
PICTET CH INSTITUTIONAL - WORLD EX SWISS EQUITIES TRACKER	Delega	ESPOSITO MARCO	6.829	F	F	F	F	F	C
PICTET CH INSTITUTIONAL - WORLD EX SWISS EQUITIES TRACKER US TE	Delega	ESPOSITO MARCO	1.554	F	F	F	F	F	C
PICTET CH INSTITUTIONAL - WORLD EX SWISS SUSTAINABLE EQUITIES TRACKER	Delega	ESPOSITO MARCO	3.824	F	F	F	F	F	C
PICTET CH INSTITUTIONAL - WORLD EX SWISS EQUITIES TRACKER US TE EX SL	Delega	ESPOSITO MARCO	3.383	F	F	F	F	F	C
PICTET TOTAL RETURN	Delega	ESPOSITO MARCO	164.336	F	F	F	F	F	C
PICTET-EUROLAND INDEX	Delega	ESPOSITO MARCO	13.998	F	F	F	F	F	C
PIERCE AMY	Delega	ESPOSITO MARCO	120	F	F	F	F	F	F
PIETRIASI DAVIDE	Delega	ESPOSITO MARCO	279	F	F	F	F	F	F
PIETROBELLI AURORA	Proprio		17	F	F	F	F	F	F
PINEBRIDGE DYNAMIC ASSET ALLOCATION FUND	Delega	ESPOSITO MARCO	33.657	F	F	F	F	F	F
PINEBRIDGE FUND SERIES - PINEBRIDGEEUROPE EQUITY FUND	Delega	ESPOSITO MARCO	3.562	F	F	F	F	F	F
PINEBRIDGE GLOBAL DYNAMIC ASSETALLOCATION FUND	Delega	ESPOSITO MARCO	30.905	F	F	F	F	F	F
PINEBRIDGE GLOBAL DYNAMIC ASSETALLOCATION FUND LLC	Delega	ESPOSITO MARCO	25.694	F	F	F	F	F	F
PINEBRIDGE GLOBAL FUNDS	Delega	ESPOSITO MARCO	5.493	F	F	F	F	F	F
PINEBRIDGE GLOBAL FUNDS	Delega	ESPOSITO MARCO	48.751	F	F	F	F	F	F
PINEBRIDGE GLOBAL FUNDS	Delega	ESPOSITO MARCO	1.357	F	F	F	F	F	F
PINEBRIDGE INVESTMENTS FCP RAIF	Delega	ESPOSITO MARCO	37.333	F	F	F	F	F	F
PINEBRIDGE SELECT FUNDS VCC	Delega	ESPOSITO MARCO	19.766	F	F	F	F	F	F
PINNACLE ANTIPODES EMG MKT FD	Delega	ESPOSITO MARCO	2.516	F	F	F	F	F	C
PIPE TRADES SERVICES MN PENSION FUND	Delega	ESPOSITO MARCO	38.650	F	F	F	F	F	F
PIR EQUITY AXA ASSICURAZIONI	Delega	ESPOSITO MARCO	30.000	F	F	F	F	F	F
PIRONDINI ANDREA	R. Design.	TONELLI GIULIO	13.346	F	F	F	F	F	F
PIRONDINI ANDREA	R. Design.	TONELLI GIULIO	806	F	F	F	F	F	F
PIRONDINI ANDREA	R. Design.	TONELLI GIULIO	126.260	F	F	F	F	F	F
PISCU ALEXANDRU IONUT	Delega	ESPOSITO MARCO	15	F	C	C	C	C	C
PK CSG WORLD EQUITY CREDIT SUISSE FUNDS AG	Delega	ESPOSITO MARCO	7.368	F	F	F	C	C	C
PLATINUM INTERNATIONAL TECHNOLOGY FUND LEVEL	Delega	ESPOSITO MARCO	19.915	F	F	F	F	F	F
PLEASANT T. ROWLAND FOUNDATION	Delega	ESPOSITO MARCO	4.740	F	F	F	F	F	F
PLEIADES TRUST	Delega	ESPOSITO MARCO	2.576	F	F	F	F	F	F
PLURIMA FUNDS - PLURIMA THEOREMA EUROPEAN EQUITY LONG-SHORT	Delega	ESPOSITO MARCO	5.862	F	F	F	F	F	F
PMPT INKA FONDS	Delega	ESPOSITO MARCO	6.082	F	F	F	C	C	F
PMPT INKA FONDS	Delega	ESPOSITO MARCO	7.291	F	F	F	C	C	F
POINT BEACH UNIT 1 AND UNIT 2 NON QUALIFIED TRUST	Delega	ESPOSITO MARCO	2.478	F	F	F	C	C	C
POINT72 ASSOCIATES LLC C/O POINT72 ASSET MANAGEMENT L.P.	Delega	ESPOSITO MARCO	18.092	F	F	F	F	F	C
POLARIS CONVICTIONS	Delega	ESPOSITO MARCO	13.246	F	F	F	C	C	C
POLICE AND FIRE RETIREMENT SYSTEM OF THE CITY OF DETROIT	Delega	ESPOSITO MARCO	27.040	F	F	F	F	F	F
POOL REINSURANCE CO LTD	Delega	ESPOSITO MARCO	1.619	F	F	F	C	C	C
POOT EDWIN	Delega	ESPOSITO MARCO	259	F	F	F	F	F	F
POSTE INVESTO SOSTENIBILE	Delega	ESPOSITO MARCO	12.114	F	F	F	F	F	C
POTYSZKA ANDRZEJ MICHAL	Delega	ESPOSITO MARCO	30	F	F	C	F	F	A
PRAG STEFFEN	Delega	ESPOSITO MARCO	1.055	F	F	A	F	A	F
PREDIQUANT PREMIUM TITRES VIFS ACTIONS	Delega	ESPOSITO MARCO	116.701	F	F	F	F	C	F
PREMIUMMANDAT BALANCE	Delega	ESPOSITO MARCO	5.945	F	F	F	F	F	F
PREMIUMMANDAT DYNAMIK	Delega	ESPOSITO MARCO	12.335	F	F	F	F	F	F
PRESBYTERIAN CHURCH (USA) FOUNDATION	Delega	ESPOSITO MARCO	1.675	F	F	F	C	C	F
PRESBYTERIAN CHURCH IN AMERICA TAX-SHELTERED ANNUITY PLAN	Delega	ESPOSITO MARCO	1.391	F	F	F	C	C	C
PREVINDAI BILANCIATO EURIZON	Delega	ESPOSITO MARCO	5.901	F	F	F	F	F	C
PREVINDAI SVILUPPO EURIZON	Delega	ESPOSITO MARCO	5.198	F	F	F	F	F	C
PREVOYANCENE FUND PREVOYANCENE GLOBAL ASSETS CREDIT SUISSE FUNDS AG	Delega	ESPOSITO MARCO	3.802	F	F	F	F	F	C
PRIME SUPER	Delega	ESPOSITO MARCO	1.595	F	F	F	C	C	C
PRINCIPAL EXCHANGE-TRADED FUNDS-PRINCIPAL INTERNATIONAL ADAPTIVE MULTI-FACTOR ETF	Delega	ESPOSITO MARCO	603	F	F	F	F	F	C
PRINCIPAL FUNDS INC INTERNATIONAL EQUITY INDEX	Delega	ESPOSITO MARCO	16.761	F	F	F	F	F	C
PRIVATFONDS: NACHHALTIG	Delega	ESPOSITO MARCO	30.196	F	F	F	C	C	C
PRIVILEGE - JP MORGAN PAN EUROPEAN FLEXIBLE EQUITY	Delega	ESPOSITO MARCO	12.272	F	F	F	F	F	F
PROTEA FUND - ORCADIA EQUITIES EMU SRI EX-FOSSIL	Delega	ESPOSITO MARCO	10.180	F	F	F	F	F	C
PROTEC BTP	Delega	ESPOSITO MARCO	1.560	F	F	F	F	F	C
PROTEKTA RECHTSCHUTZ VERSICHERUNG AG	Delega	ESPOSITO MARCO	5.300	F	F	F	C	C	C
PRUDENTIAL HONG KONG LIMITED	Delega	ESPOSITO MARCO	75.850	F	F	F	F	F	F
PRUDENTIAL LEGACY INSURANCE COMPANY OF NEW JERSEY	Delega	ESPOSITO MARCO	4.004	F	F	F	F	F	F
PRUDENTIAL PENSIONS LIMITED	Delega	ESPOSITO MARCO	1.179	F	F	F	F	F	F
PRUDENTIAL PENSIONS LIMITED	Delega	ESPOSITO MARCO	1.939	F	F	F	F	F	C
PRUDENTIAL RETIREMENT INSURANCE ANNUITY COMPANY	Delega	ESPOSITO MARCO	10.339	F	F	F	F	F	F
PRUDENTIAL RETIREMENT INSURANCE ANNUITY COMPANY	Delega	ESPOSITO MARCO	28.928	F	F	F	F	F	F
PRUDENTIAL TRUST COMPANY COLLECTIVE TRUST	Delega	ESPOSITO MARCO	1.671	F	F	F	F	F	F
PSSF-PROGETTO AZIONE SOSTENIB.	Delega	ESPOSITO MARCO	402	F	F	F	F	F	F
PTV2	Delega	ESPOSITO MARCO	28.006	F	F	F	C	C	F
PTV2	Delega	ESPOSITO MARCO	3.000	F	F	F	C	C	F
PUBLIC AUTHORITY FOR SOCIAL INSURANCE	Delega	ESPOSITO MARCO	2.535	F	F	F	F	F	F
PUBLIC EMPLOYEE RETIREMENT SYSTEM OF IDAHO	Delega	ESPOSITO MARCO	12.880	F	F	F	F	F	F
PUBLIC EMPLOYEES PENSION PLAN	Delega	ESPOSITO MARCO	59.046	F	F	F	F	F	C
PUBLIC EMPLOYEES RETIREMENT ASSOCIATION OF COLORADO	Delega	ESPOSITO MARCO	62.849	F	F	F	C	C	C
PUBLIC EMPLOYEES RETIREMENT ASSOCIATION OF NEW MEXICO	Delega	ESPOSITO MARCO	2.520	F	F	F	C	C	C
PUBLIC EMPLOYEES RETIREMENT SYSTEM OF MISSISSIPPI	Delega	ESPOSITO MARCO	30.962	F	F	F	F	F	F
PUBLIC EMPLOYEES RETIREMENT SYSTEM OF NEVADA	Delega	ESPOSITO MARCO	75.683	F	F	F	F	F	C
PUBLIC EMPLOYEES RETIREMENT SYSTEM OF NEVADA	Delega	ESPOSITO MARCO	71.883	F	F	F	C	C	C
PUBLIC EMPLOYEES RETIREMENT SYSTEM OF OHIO	Delega	ESPOSITO MARCO	14.012	F	F	F	C	C	F
PUBLIC EMPLOYEES RETIREMENT SYSTEM OF OHIO	Delega	ESPOSITO MARCO	15.294	F	F	F	C	C	F
PUBLIC EMPLOYEES RETIREMENT SYSTEM OF OHIO	Delega	ESPOSITO MARCO	17.868	F	F	F	C	C	F
PUBLIC EMPLOYEES RETIREMENT SYSTEM OF OHIO	Delega	ESPOSITO MARCO	7.306	F	F	F	C	C	F
PUBLIC EMPLOYEES' LONG-TERM CARE FUND	Delega	ESPOSITO MARCO	4.310	F	F	F	C	C	C
PUBLIC EMPLOYEES' LONG-TERM CARE FUND	Delega	ESPOSITO MARCO	14.716	F	F	F	C	C	C
PUBLIC EMPLOYEES' LONG-TERM CARE FUND	Delega	ESPOSITO MARCO	5.494	F	F	F	C	C	C
PUBLIC EMPLOYEES' LONG-TERM CARE FUND	Delega	ESPOSITO MARCO	485.979	F	F	F	C	C	C
PUBLIC EMPLOYEES' LONG-TERM CARE FUND	Delega	ESPOSITO MARCO	9.789	F	F	F	C	C	C
PUBLIC SCHOOL TEACHERS PENSION AND RETIREMENT FUND OF CHICAGO	Delega	ESPOSITO MARCO	255.319	F	F	F	F	F	C
PUBLIC SECTOR PENSION INVESTMENT BOARD	Delega	ESPOSITO MARCO	90.215	F	F	F	C	C	F
PUIHAKKA TANELI SAKARI	Delega	ESPOSITO MARCO	59	F	F	F	F	F	F
PULIDO NED	Delega	ESPOSITO MARCO	325	F	F	F	F	F	F
PUSTELAK BARTOSZ	Delega	ESPOSITO MARCO	598	F	F	F	F	F	F
PUTM AUTHORISED CONTRACTUAL SCHEME - PUTM ACS EUROPEAN EX LUX FUND	Delega	ESPOSITO MARCO	284.500	F	F	F	C	F	C
PUTM AUTHORISED CONTRACTUAL SCHEME - PUTM ACS SUSTAINABLE INDEX EUROPEAN EQUITY FUND	Delega	ESPOSITO MARCO	47.783	F	F	F	C	F	C
PUTNAM DYNAMIC ASSET ALLOCATIONBALANCED FUND	Delega	ESPOSITO MARCO	29.008	F	F	F	F	F	C
PUTNAM DYNAMIC ASSET ALLOCATIONCONSERVATIVE FUND	Delega	ESPOSITO MARCO	7.986	F	F	F	F	F	C
PUTNAM DYNAMIC ASSET ALLOCATIONEQUITY FUND	Delega	ESPOSITO MARCO	255	F	F	F	F	F	C
PUTNAM DYNAMIC ASSET ALLOCATIONGROWTH FUND	Delega	ESPOSITO MARCO	50.549	F	F	F	F	F	C
PUTNAM INVESTMENT HOLDINGS LLC.	Delega	ESPOSITO MARCO	146	F	F	F	F	F	C
PUTNAM PANAGORA ESG INTERNATIONAL EQUITY ETF	Delega	ESPOSITO MARCO	1.624	F	F	F	F	F	C
PUTNAM RETIREMENT ADVANTAGE GAABALANCE PORTFOLIO	Delega	ESPOSITO MARCO	18.459	F	F	F	F	F	C
PUTNAM RETIREMENT ADVANTAGE GAACONSERVATIVE PORTFOLIO	Delega	ESPOSITO MARCO	7.139	F	F	F	F	F	C
PUTNAM RETIREMENT ADVANTAGE GAAEQUITY PORTFOLIO	Delega	ESPOSITO MARCO	11.587	F	F	F	F	F	C
PUTNAM RETIREMENT ADVANTAGE GAAGROWTH PORTFOLIO	Delega	ESPOSITO MARCO	41.038	F	F	F	F	F	C
PUTNAM VARIABLE TRUST - PUTNAM VT GLOBAL ASSET ALLOCATION FUND	Delega	ESPOSITO MARCO	2.428	F	F	F	F	F	C
QANTAS SUPERANNUATION LIMITED AS TRUSTEE FOR THE QANTAS SUPERANNUATION PLAN	Delega	ESPOSITO MARCO	9.667	F	F	F	F	F	C
QIC INTERNATIONAL EQUITIES FUND.	Delega	ESPOSITO MARCO	2.262	F	F	F	C	C	C
QIC INTERNATIONAL EQUITIES FUND.	Delega	ESPOSITO MARCO	74.471	F	F	F	C	C	F
QIC INTERNATIONAL EQUITIES FUND.	Delega	ESPOSITO MARCO	13.103	F	F	F	F	F	C
QIC LISTED EQUITIES FUND	Delega	ESPOSITO MARCO	322.976	F	F	F	C	C	F
QIC LISTED EQUITIES FUND	Delega	ESPOSITO MARCO	56.646	F	F	F	F	F	C
QIBRON GLOBAL EQUITY	Delega	ESPOSITO MARCO	8.856	F	F	F	C	C	F
QUAERO CAPITAL FUNDS (LUX) - ACCESSIBLE CLEAN ENERGY	Delega	ESPOSITO MARCO	73.976	F	F	F	C	C	F
QUALITY EDUCATION FUND	Delega	ESPOSITO MARCO	472	F	F	F	F	F	F
QUONIAM FUNDS SELECTION SICAV - EQUITIES CLIMATE TRANSFORMATION	Delega	ESPOSITO MARCO	4.602	F	F	F	C	C	F
QUONIAM FUNDS SELECTION SICAV - EUROPEAN EQUITIES	Delega	ESPOSITO MARCO	6.665	F	F	F	C	C	F
R K MELLON INTERNATIONAL FUND CO	Delega	ESPOSITO MARCO	14.839	F	F	F	F	F	C
R MONTIOLY INVESTISSEMENTS POOL AXA	Delega	ESPOSITO MARCO	2.700	F	F	F	F	F	F
R.E. GINNA NUCLEAR POWER PLANT NONQUALIFIED FUND	Delega	ESPOSITO MARCO	600	F	F	F	C	C	C



**Prysmian S.p.A.**  
Assemblea di parte ordinaria - 19 aprile 2023

Riepilogo delle votazioni da parte degli azionisti partecipanti all'assemblea di parte ordinaria

**F: Favorevole    C: Contrario    A: Astenuto**

Anagrafica	Tipo Part.	Delegato	Voti	Votazioni - punto numero:					
				1	2	3	4	5	6
RAMPONI ANDREA	Delega	ESPOSITO MARCO	123	F	F	F	F	F	F
RAO SUJEET	Delega	ESPOSITO MARCO	75	F	F	F	F	F	F
RASTELLI MARCO	Delega	ESPOSITO MARCO	193	F	F	F	F	F	F
RBC O'SHAUGHNESSY INTERNATIONAL EQUITY FUND	Delega	ESPOSITO MARCO	2.162	F	F	F	F	F	C
RBC PRIVATE EAFE EQUITY POOL	Delega	ESPOSITO MARCO	85.074	F	F	F	F	F	C
RBC QUANT EAFE EQUITY LEADERS ETF	Delega	ESPOSITO MARCO	401	F	F	F	F	F	C
RBC QUANT EUROPEAN DIVIDEND LEADERS ETF	Delega	ESPOSITO MARCO	504	F	F	F	F	F	C
RDM LIQUID LLC	Delega	ESPOSITO MARCO	8.898	F	F	F	F	F	C
REASSURE LIMITED	Delega	ESPOSITO MARCO	5.621	F	F	F	C	F	C
REASSURE LIMITED	Delega	ESPOSITO MARCO	75.020	F	F	F	C	F	C
REASSURE LIMITED	Delega	ESPOSITO MARCO	1.235	F	F	F	C	F	C
REFFETT JEREMY	Delega	ESPOSITO MARCO	28	A	A	A	A	A	A
REGIME DE RENTES DU MOUVEMENT DESIARDINS	Delega	ESPOSITO MARCO	2.344	F	F	F	F	F	C
REGIME DE RETRAITE DE L'UNIVERSITE DE MONTREAL	Delega	ESPOSITO MARCO	142.210	F	F	F	F	F	F
RELIGIOUS & CHARITABLE RISK POOLING TRUST OF THE BROTHERS OF	Delega	ESPOSITO MARCO	6.150	F	F	F	F	F	C
RENAULT CAREMAKERS SOLID'AIR	Delega	ESPOSITO MARCO	6.000	F	F	F	C	C	C
RENDEMENT DIVERSIFIE M	Delega	ESPOSITO MARCO	3.857	F	F	F	C	C	C
RETAIL EMPLOYEES SUPERANNUATIONTRUST	Delega	ESPOSITO MARCO	673	F	F	F	C	C	F
RETAIL EMPLOYEES SUPERANNUATIONTRUST	Delega	ESPOSITO MARCO	18.917	F	F	F	F	F	F
RETAIL EMPLOYEES SUPERANNUATIONTRUST	Delega	ESPOSITO MARCO	3.919	F	F	F	F	F	F
RETIREMENT BENEFITS INVESTMENT FUND	Delega	ESPOSITO MARCO	2.523	F	F	F	F	F	C
RHO VALERIA	Delega	ESPOSITO MARCO	619	F	F	F	F	F	F
RHODES TIMOTHY	Delega	ESPOSITO MARCO	17	F	F	F	F	F	F
RHUMBLINE INTERNATIONAL POOLED INDEX TRUST	Delega	ESPOSITO MARCO	6.676	F	F	F	F	F	C
RINKO MIROSLAV	Delega	ESPOSITO MARCO	1.485	F	F	F	F	F	F
RIVER AND MERCANTILE UMBRELLA FUND PLC	Delega	ESPOSITO MARCO	610	F	F	F	F	F	C
RIVECCIO MANUEL	Delega	ESPOSITO MARCO	126	F	F	F	F	F	F
RIZE UCITS ICAV	Delega	ESPOSITO MARCO	9.652	F	F	F	F	F	C
RIZZI GIACOMO	Delega	ESPOSITO MARCO	1.086	F	F	F	F	F	F
RIZZO GIUSEPPE	Delega	ESPOSITO MARCO	22	F	F	F	F	F	F
ROBECO CAPITAL GROWTH FUNDS	Delega	ESPOSITO MARCO	13.158	F	F	F	F	F	F
ROBECO CAPITAL GROWTH FUNDS	Delega	ESPOSITO MARCO	1.924	F	F	F	F	F	F
ROBECO CAPITAL GROWTH FUNDS	Delega	ESPOSITO MARCO	130.000	F	F	F	F	F	F
ROBECO CAPITAL GROWTH FUNDS	Delega	ESPOSITO MARCO	9.141	F	F	F	F	F	F
ROBECO INSTITUTIONAL UMBRELLA FUND	Delega	ESPOSITO MARCO	8.861	F	F	F	F	F	F
ROBECO INSTITUTIONAL UMBRELLA FUND	Delega	ESPOSITO MARCO	4.377	F	F	F	F	F	F
ROBECO UMBRELLA FUND I N.V.	Delega	ESPOSITO MARCO	55.377	F	F	F	F	F	F
ROBECO UMBRELLA FUND I N.V.	Delega	ESPOSITO MARCO	6.819	F	F	F	F	F	F
ROBIN 1-FONDS	Delega	ESPOSITO MARCO	10.647	F	F	F	C	C	F
ROBINSON PHILIP HENRY	Delega	ESPOSITO MARCO	1.138	F	F	F	F	F	F
ROBINSON UNIT 2 QUALIFIED NUCLEAR DECOMMISSIONING FUND	Delega	ESPOSITO MARCO	3.288	F	F	F	C	C	C
RODRIGUE ANDRE	Delega	ESPOSITO MARCO	61	F	F	F	F	F	F
ROMEO FABIO IGNAZIO	R. Design.	TONELLI GIULIO	5.700	F	F	F	F	F	F
ROMEO FABIO IGNAZIO	R. Design.	TONELLI GIULIO	30.000	F	F	F	F	F	F
ROMEO FABIO IGNAZIO	R. Design.	TONELLI GIULIO	30.000	F	F	F	F	F	F
ROMEO FABIO IGNAZIO	R. Design.	TONELLI GIULIO	208.714	F	F	F	F	F	F
RONALD AND RITA MCAULAY FOUNDATION	Delega	ESPOSITO MARCO	528	F	F	F	F	F	F
ROPS EURO P	Delega	ESPOSITO MARCO	33.901	F	F	F	F	C	C
ROPS SMART INDEX EURO	Delega	ESPOSITO MARCO	35.892	F	F	F	F	C	C
ROSS DAVID ANDREW	Delega	ESPOSITO MARCO	1.068	F	F	F	F	F	F
ROTHSCHILD MARTIN MAUREL	Delega	ESPOSITO MARCO	22.055	F	F	F	F	F	C
ROYAL LONDON EQUITY FUNDS ICVC	Delega	ESPOSITO MARCO	37.779	C	F	F	C	C	C
RPAQ 2015 FUND LP	Delega	ESPOSITO MARCO	24.564	F	F	F	F	F	C
RUDOLF ADRIAN	Delega	ESPOSITO MARCO	97	F	F	F	F	F	F
RUETSCH BERNHARD	Delega	ESPOSITO MARCO	182	F	F	F	A	A	A
RUPPRECHT MARKUS	Delega	ESPOSITO MARCO	58	F	F	F	F	F	F
RUSSELL INVESTMENT COMPANY MULTIFACTOR INTERNATIONAL EQUITY FUND	Delega	ESPOSITO MARCO	5.733	F	F	F	F	C	F
RUSSELL INVESTMENT COMPANY PLC	Delega	ESPOSITO MARCO	1.392	F	F	F	F	C	F
RUSSELL INVESTMENT COMPANY PLC	Delega	ESPOSITO MARCO	8.200	F	F	F	F	C	F
RUSSELL INVESTMENT COMPANY PLC	Delega	ESPOSITO MARCO	2.768	F	F	F	F	C	F
RUSSELL INVESTMENT COMPANY PLC	Delega	ESPOSITO MARCO	13.090	F	F	F	F	C	F
RUSSELL INVESTMENT COMPANY PLC	Delega	ESPOSITO MARCO	2.916	F	F	F	F	C	F
RUSSELL INVESTMENTS GLOBAL OPPORTUNITIES FUND	Delega	ESPOSITO MARCO	6.381	F	F	F	F	C	F
RUSSELL INVESTMENTS INSTITUTIONAL FUNDS, LLC INTERNATIONAL EQUIT	Delega	ESPOSITO MARCO	38.283	F	F	F	F	C	F
RUSSELL INVESTMENTS INTERNATIONAL SHARES FUND	Delega	ESPOSITO MARCO	5.764	F	F	F	F	C	F
RUSSELL INVESTMENTS LOW CARBON GLOBAL SHARES FUND	Delega	ESPOSITO MARCO	4.494	F	F	F	F	C	F
RUSSELL INVESTMENTS MULTIASSET FACTOR EXPOSURE FUND	Delega	ESPOSITO MARCO	6.497	F	F	F	F	C	F
RUSSELL INVESTMENTS MULTIFACTORINTERNATIONAL EQUITY POOL	Delega	ESPOSITO MARCO	1.135	F	F	F	F	C	F
RUSSELL INVESTMENTS SUSTAINABLE GLOBAL SHARES FUND	Delega	ESPOSITO MARCO	1.297	F	F	F	F	C	F
RUSSELL INVESTMENTS SUSTAINABLEGLOBAL SHARES EX FOSSIL FUEL S FUND LVL 3	Delega	ESPOSITO MARCO	380	F	F	F	F	C	F
RUSSELL INVESTMENTS TAX EFFECTIVE GLOBAL SHARES FUND	Delega	ESPOSITO MARCO	17.382	F	F	F	F	C	F
RUSSELL INVESTMENTS TRUST COMPANY COMMINGLED EMPLOYEE BENEFIT FUNDS TRUST	Delega	ESPOSITO MARCO	10.772	F	F	F	F	C	F
RUSSELL INVESTMENTS TRUST COMPANY COMMINGLED EMPLOYEE BENEFIT FUNDS TRUST	Delega	ESPOSITO MARCO	82.872	F	F	F	F	C	F
RUSSELL OVERSEAS EQUITY POOL	Delega	ESPOSITO MARCO	16.627	F	F	F	F	C	F
S CAVAMAC ACTIONS EURO	Delega	ESPOSITO MARCO	64.976	F	F	F	F	F	F
S. ROBSON WALTON 1999 CHILDRENS TRUST	Delega	ESPOSITO MARCO	674	F	F	F	F	F	F
S. ROBSON WALTON 2009 GRAT NO. 4 ARTICLE II TRUST	Delega	ESPOSITO MARCO	1.223	F	F	F	F	F	F
S. ROBSON WALTON 2010 TRUST	Delega	ESPOSITO MARCO	1.438	F	F	F	F	F	F
SAATHOFF DANIEL	Delega	ESPOSITO MARCO	204	F	F	F	F	F	F
SABADELL INVERSION ETICA Y SOLIDARIA, FI	Delega	ESPOSITO MARCO	5.161	F	F	F	F	C	C
SABADELL PLANIFICACION 25, FI	Delega	ESPOSITO MARCO	3.507	F	F	F	F	C	C
SACD INVESTISSEMENT	Delega	ESPOSITO MARCO	3.836	F	F	F	F	C	C
SAKKARAH 7 FCP	Delega	ESPOSITO MARCO	25.983	F	F	F	F	F	F
SALA ANDREA	Delega	ESPOSITO MARCO	30	F	F	F	F	F	F
SAMMONS CHAD	Delega	ESPOSITO MARCO	31	F	F	F	F	F	F
SAMSUNG GLOBAL CORE EQUITY FUND	Delega	ESPOSITO MARCO	591	F	F	F	F	C	C
SANCHEZ LAURA	Delega	ESPOSITO MARCO	62	F	F	F	A	F	A
SANDER SCOTT	Delega	ESPOSITO MARCO	1.004	F	F	F	F	F	F
SANDSTROM CAMILLA AGNETA	Delega	ESPOSITO MARCO	300	F	F	F	F	F	F
SANFORD C. BERNSTEIN & CO DBT INTERNATIONAL VALUE SERIES	Delega	ESPOSITO MARCO	27.990	F	F	F	F	F	C
SANLAM UNIVERSAL FUNDS PLC	Delega	ESPOSITO MARCO	895	F	F	F	F	F	C
SANNA RAFFAELE	Delega	ESPOSITO MARCO	974	F	A	F	F	F	F
SANTA BARBARA COUNTY EMPLOYEES RETIREMENT SYSTEM	Delega	ESPOSITO MARCO	15.843	F	F	F	F	F	C
SARDA LLUIS	Delega	ESPOSITO MARCO	25	F	F	F	F	F	F
SAS TRUSTEE CORPORATION POOLED FUND	Delega	ESPOSITO MARCO	19.450	F	F	F	C	C	F
SAS TRUSTEE CORPORATION POOLED FUND	Delega	ESPOSITO MARCO	29.872	F	F	F	C	C	F
SAWANT VITTHAL	Delega	ESPOSITO MARCO	422	A	A	A	A	A	A
SBC MASTER PENSION TRUST	Delega	ESPOSITO MARCO	877	F	F	F	F	C	C
SBC MASTER PENSION TRUST	Delega	ESPOSITO MARCO	1.460	F	F	F	F	C	C
SC SWISS CAUTION SA	Delega	ESPOSITO MARCO	400	F	F	F	C	C	C
SCALA CONVICTION ENVIRONNEMEN	Delega	ESPOSITO MARCO	2.950	F	F	F	C	C	C
SCBHK SECSVS INT MY WEALTH MGT CLIENT	Delega	ESPOSITO MARCO	4.372	F	F	F	F	F	F
SCHLEER-ECKSTEIN MICHAEL	Delega	ESPOSITO MARCO	566	F	F	F	F	F	F
SCHMITT STEPHANIE	Delega	ESPOSITO MARCO	17	A	A	A	A	A	A
SCHNELLE LARS	Delega	ESPOSITO MARCO	181	F	F	F	F	F	F
SCHRITZER FABIAN	Delega	ESPOSITO MARCO	119	F	F	F	F	F	F
SCHRODER EUROPEAN ALPHA PLUS FUND	Delega	ESPOSITO MARCO	25.092	F	F	F	F	F	F
SCHRODER EUROPEAN SUSTAINABLE EQUITY FUND	Delega	ESPOSITO MARCO	17.985	F	F	F	F	F	F
SCHRODER GAIA	Delega	ESPOSITO MARCO	14.469	F	F	F	F	F	F
SCHRODER INSTITUTIONAL POOLED FUNDS	Delega	ESPOSITO MARCO	57.121	F	F	F	F	F	F
SCHRODER INTERNATIONAL SELECTION FUND	Delega	ESPOSITO MARCO	29.622	F	F	F	F	F	F
SCHRODER INTERNATIONAL SELECTION FUND	Delega	ESPOSITO MARCO	52.861	F	F	F	F	F	F
SCHRODER INTERNATIONAL SELECTION FUND	Delega	ESPOSITO MARCO	414.476	F	F	F	F	F	F
SCHRODER INTERNATIONAL SELECTION FUND	Delega	ESPOSITO MARCO	138.443	F	F	F	F	F	F
SCHRODER INTERNATIONAL SELECTION FUND	Delega	ESPOSITO MARCO	86.245	F	F	F	F	F	F
SCHRODER INTERNATIONAL SELECTION FUND	Delega	ESPOSITO MARCO	21.914	F	F	F	F	F	F
SCHRODER INTERNATIONAL SELECTION FUND	Delega	ESPOSITO MARCO	37.675	F	F	F	F	F	F
SCHRODER INTERNATIONAL SELECTION FUND	Delega	ESPOSITO MARCO	1.845.215	F	F	F	F	F	F
SCHUBERT NORA	Delega	ESPOSITO MARCO	247	A	A	A	A	A	A
SCHULZ THOMAS	Delega	ESPOSITO MARCO	146	A	A	A	A	A	A
SCHWAB FUNDAMENTAL INTERNATIONAL LARGE COMPANY INDEX ETF	Delega	ESPOSITO MARCO	117.132	F	F	F	C	C	F
SCHWAB FUNDAMENTAL INTERNATIONAL LARGE COMPANY INDEX FUND	Delega	ESPOSITO MARCO	23.542	F	F	F	C	C	F
SCHWAB INTERNATIONAL EQUITY ETF	Delega	ESPOSITO MARCO	438.419	F	F	F	C	C	F
SCHWAB INTERNATIONAL INDEX FUND	Delega	ESPOSITO MARCO	139.480	F	F	F	C	C	F
SCHWAB INTERNATIONAL OPPORTUNITIES FUND	Delega	ESPOSITO MARCO	3.871	F	F	F	C	C	F
SCHWAZER FELICIA	Proprio		520	F	F	F	F	F	F
SCHWEIZERISCHE MOBILIAR ASSET MANAGEMENT AG	Delega	ESPOSITO MARCO	3.800	F	F	F	C	C	C

**Prysmian S.p.A.**  
**Assemblea di parte ordinaria - 19 aprile 2023**

Riepilogo delle votazioni da parte degli azionisti partecipanti all'assemblea di parte ordinaria

**F: Favorevole C: Contrario A: Astenuto**

Anagrafica	Tipo Part.	Delegato	Voti	Votazioni - punto numero:					
				1	2	3	4	5	6
SCHWEIZERISCHE MOBILIAR ASSET MANAGEMENT AG	Delega	ESPOSITO MARCO	6.400	F	F	F	C	C	C
SCHWEIZERISCHE MOBILIAR ASSET MANAGEMENT AG	Delega	ESPOSITO MARCO	2.304	F	F	F	C	C	C
SCOTIA INTERNATIONAL EQUITY INDEX FUND	Delega	ESPOSITO MARCO	448	F	F	F	C	C	C
SCOTIA INTERNATIONAL EQUITY INDEX TRACKER ETF	Delega	ESPOSITO MARCO	3.035	F	F	F	C	C	C
SCOTTISH WIDOWS INV SOLUTIONS FUNDS ICVC-FUNDAMENTAL INDEX GLOBAL EQUITY FUND	Delega	ESPOSITO MARCO	21.894	F	F	F	F	F	C
SCOTTISH WIDOWS INVESTMENT SOLUTIONS FUNDS ICVC- EUROPEAN (EX UK)EQUITY FUND	Delega	ESPOSITO MARCO	38.183	F	F	F	F	F	C
SCOTTISH WIDOWS MANAGED INVESTMENT FUNDS ICVC-INTERNATIONAL EQUITY TRACKER FUND	Delega	ESPOSITO MARCO	906	F	F	F	C	F	C
SDG E Q EARNST PARTNERS 319492 SAN DIEGO GAS AND ELECTRIC	Delega	ESPOSITO MARCO	20.254	F	F	F	F	F	C
SEASONS SERIES TRUST SA MULTI-MANAGED INTERNATIONAL EQUITY PORTF	Delega	ESPOSITO MARCO	1.631	F	F	F	F	F	C
SEASONS SERIES TRUST SA MULTI-MANAGED INTERNATIONAL EQUITY PORTF	Delega	ESPOSITO MARCO	19.098	F	F	F	F	F	C
SEASONS SERIES TRUST SA PUTNAM ASSET ALLOCATION DIVERSIFIED GROW	Delega	ESPOSITO MARCO	6.342	F	F	F	F	F	C
SEAYOND	Delega	ESPOSITO MARCO	9.089	F	F	F	F	F	C
SEAYOND EURO SUSTAINABLE MINVOL	Delega	ESPOSITO MARCO	11.129	F	F	F	F	F	C
SEI GLOBAL MASTER FUND PLC THE	Delega	ESPOSITO MARCO	1.838	F	F	F	C	C	F
SEI INSTITUTIONAL INVESTMENTS TRUST - SCREENED WORLD EQUITY EX-US FUND	Delega	ESPOSITO MARCO	24.402	F	F	F	C	C	F
SEI INSTITUTIONAL INVESTMENTS TRUST - WORLD EQUITY EX-US FUND	Delega	ESPOSITO MARCO	187.314	F	F	F	C	C	F
SEI INSTITUTIONAL MANAGED TRUST - MULTI-ASSET ACCUMULATION FUND	Delega	ESPOSITO MARCO	1.571	F	F	F	C	C	F
SELFFINANCING POSTSECONDARY EDUCATION FUND	Delega	ESPOSITO MARCO	160	F	F	F	F	F	F
SELLITTI VINCENZO	Delega	ESPOSITO MARCO	359	F	F	F	F	F	F
SEMRA ENERGY PENSION MASTER TRUST	Delega	ESPOSITO MARCO	3.363	F	F	F	C	C	C
SENTINEL INTERNATIONAL FUND	Delega	ESPOSITO MARCO	348	F	F	F	F	F	C
SEQUOIA FUND PARA GBL	Delega	ESPOSITO MARCO	146	F	F	F	F	F	F
SERBAN IULIANA	Delega	ESPOSITO MARCO	11	F	F	F	F	F	F
SG BLACKROCK FLEXIBLE	Delega	ESPOSITO MARCO	91	F	F	F	F	F	F
SG DNCA ACTIONS EUROPE CLIM	Delega	ESPOSITO MARCO	21.109	F	F	F	F	F	F
SSA INTERNATIONAL EQUITY PLUS CIT	Delega	ESPOSITO MARCO	24.850	F	F	F	F	F	F
SDG GE 2014-1	Delega	ESPOSITO MARCO	3.438	F	F	F	C	C	F
SHARON D LUND RESIDUAL TRUST	Delega	ESPOSITO MARCO	203	F	F	F	F	F	F
SHELL CANADA 2007 PENSION PLAN	Delega	ESPOSITO MARCO	425	F	F	F	F	F	F
SHELL FOUNDATION	Delega	ESPOSITO MARCO	10.094	F	F	F	C	C	F
SHELL NEDERLAND PENSIOENFONDS STICHTING	Delega	ESPOSITO MARCO	668	F	F	F	C	C	F
SHELL PENSION TRUST	Delega	ESPOSITO MARCO	3.522	F	F	F	F	F	F
SHELL PENSIONS TRUST LIMITED AS TRUSTEE OF SHELL CONTRIBUTORY PENSION FUND	Delega	ESPOSITO MARCO	9.372	F	F	F	C	C	F
SHELL TRUST (BERMUDA) LIMITED AS TRUSTEE OF THE SHELL INTERNATIONAL PENSION FUND	Delega	ESPOSITO MARCO	4.134	F	F	F	C	C	F
SHELL TRUST (BERMUDA) LTD AS TRUSTEE OF THE SHELL OVERSEAS CONTRIBUTORY PENSION FUND	Delega	ESPOSITO MARCO	4.124	F	F	F	C	C	F
SHERIFFS PENSION AND RELIEF FUND	Delega	ESPOSITO MARCO	1.570	F	F	F	C	C	F
SHINKO GLOBAL EQUITY INDEX MOTHER FUND	Delega	ESPOSITO MARCO	62	F	F	F	F	F	F
SHOLTS MICHAEL	Delega	ESPOSITO MARCO	287	F	F	F	F	F	F
SICAV PREPAR-CROISSANCE	Delega	ESPOSITO MARCO	89.950	F	F	F	C	C	F
SICCHIERO DANKA IARI	Delega	ESPOSITO MARCO	178	A	A	A	A	A	A
SIEGL CHRISTIAN	Delega	ESPOSITO MARCO	1.136	F	F	F	F	F	F
SIEMENS EMU EQUITIES	Delega	ESPOSITO MARCO	16.626	F	F	C	C	C	C
SIEMENS-FONDS SIEMENS-RENTE	Delega	ESPOSITO MARCO	32.012	F	F	C	C	C	C
SILVA CHARLES	Delega	ESPOSITO MARCO	133	F	F	F	F	F	F
SILVA LUCIANO JOSE DA	Delega	ESPOSITO MARCO	40	F	F	F	F	F	F
SILVER AMUNDI EUROPE EQUITY CO	Delega	ESPOSITO MARCO	6.746	F	F	F	F	F	C
SINCA RODICA MARIANA	Delega	ESPOSITO MARCO	55	F	F	A	F	F	F
SINGLE SELECT PLATFORM	Delega	ESPOSITO MARCO	155.368	F	F	F	C	C	C
SIX CIRCLES INTERNATIONAL UNCONSTRAINED EQUITY FUND	Delega	ESPOSITO MARCO	80.321	F	F	F	F	F	F
SIX CIRCLES INTERNATIONAL UNCONSTRAINED EQUITY FUND	Delega	ESPOSITO MARCO	35.649	F	F	F	F	F	F
SIX CIRCLES MANAGED EQUITY PORTFOLIO INTERNATIONAL UNCONSTRAINED FUND	Delega	ESPOSITO MARCO	63.503	F	F	F	F	F	F
SIX CIRCLES MANAGED EQUITY PORTFOLIO INTERNATIONAL UNCONSTRAINED FUND	Delega	ESPOSITO MARCO	7.184	F	F	F	F	F	F
SKAGEN LM LP	Delega	ESPOSITO MARCO	22.214	F	F	F	C	C	C
SKOUMAL KAREL	Delega	ESPOSITO MARCO	778	F	C	F	F	F	C
SLW PORTFOLIO LLC	Delega	ESPOSITO MARCO	47	F	F	F	F	F	F
SOCIALLY RESPONSIBLE INVESTMENT ASSET CLASS TRUST	Delega	ESPOSITO MARCO	1.264	F	F	F	F	F	C
SOFI SMART ENERGY ETF	Delega	ESPOSITO MARCO	1.676	F	F	F	F	F	F
SOFI WEEKLY DIVIDEND ETF	Delega	ESPOSITO MARCO	195	F	F	F	F	F	F
SOFIA GIACOMO	Delega	ESPOSITO MARCO	4.986	F	F	F	F	F	F
SOGECAP ACTIONS - MID CAP	Delega	ESPOSITO MARCO	120.820	F	F	F	F	C	C
SOGECAP AP CLIMAT PAB	Delega	ESPOSITO MARCO	1.250	F	F	F	F	C	C
SOLIDARITES	Delega	ESPOSITO MARCO	7.661	F	F	F	F	C	C
SOLSA CLAUDIO JOSE LOPES VILLELA DE	Delega	ESPOSITO MARCO	79	F	F	F	F	A	F
SOUTH DAKOTA RETIREMENT SYSTEM	Delega	ESPOSITO MARCO	4.900	F	F	F	F	F	F
SPA INKA	Delega	ESPOSITO MARCO	2.657	F	F	F	C	C	F
SPARINVEST - GLOBAL VALUE	Delega	ESPOSITO MARCO	426.024	F	F	F	F	F	C
SPARTAN GROUP TRUST FOR EMPLOYEE BENEFIT PLANS.	Delega	ESPOSITO MARCO	2.194	F	F	F	F	F	C
SPARTAN GROUP TRUST FOR EMPLOYEE BENEFIT PLANS.	Delega	ESPOSITO MARCO	199.954	F	F	F	F	F	C
SPDR BLOOMBERG SASB DEVELOPED MARKETS EX US ESG SELECT ETF	Delega	ESPOSITO MARCO	277	F	F	F	C	C	C
SPDR MSCI EAFE FOSSIL FUEL RESERVES FREE ETF	Delega	ESPOSITO MARCO	4.527	F	F	F	C	C	C
SPDR MSCI EAFE STRATEGICFACTORSETF	Delega	ESPOSITO MARCO	3.083	F	F	F	C	C	C
SPDR MSCI WORLD STRATEGICFACTORS ETF	Delega	ESPOSITO MARCO	53	F	F	F	C	C	C
SPDR PORTFOLIO DEVELOPED WORLD EXUS ETF	Delega	ESPOSITO MARCO	146.303	F	F	F	C	C	C
SPDR PORTFOLIO EUROPE ETF	Delega	ESPOSITO MARCO	9.031	F	F	F	C	C	C
SPENCER STEVEN	Delega	ESPOSITO MARCO	367	F	F	F	F	F	F
SPOERL ANDRE	Delega	ESPOSITO MARCO	337	F	F	F	F	F	F
SPP GENERATION 40-TAL	Delega	ESPOSITO MARCO	423	F	F	F	F	F	C
SPP GENERATION 50-TAL	Delega	ESPOSITO MARCO	824	F	F	F	F	F	C
SPP GENERATION 60-TAL	Delega	ESPOSITO MARCO	12.551	F	F	F	F	F	C
SPP GENERATION 70-TAL	Delega	ESPOSITO MARCO	2.760	F	F	F	F	F	C
SPP PENSION & FORSAKRING AB (PUBL)	Delega	ESPOSITO MARCO	3.401	F	F	F	F	F	C
SPRING 625	Delega	ESPOSITO MARCO	13.446	F	F	F	F	F	C
SSB CUSTODIAL SERVICES IREL RUSSELL INV IREL	Delega	ESPOSITO MARCO	5.774	F	F	F	F	C	F
SSB FTSE RAFI DEVELOPED 1000 INDEX NONLENDING COMMON TRUST FUND	Delega	ESPOSITO MARCO	1.062	F	F	F	C	C	C
SSB MSCI ACWI EX USA IMI SCREENED NONLENDING COMMON TRUST FUND	Delega	ESPOSITO MARCO	8.426	F	F	F	C	C	C
SSB MSCI EUROPE SCREENED INDEX NONLENDING COMMON TRUST FUND	Delega	ESPOSITO MARCO	9.095	F	F	F	C	C	C
SSB MSCI ITALY INDEX SECURITIESLENDING COMMON TRUST FUND	Delega	ESPOSITO MARCO	215.258	F	F	F	F	C	C
SSBIL AOB0 AB ARYA PARTNERS (MASTER)FUND	Delega	ESPOSITO MARCO	7.120	F	F	F	F	C	C
SSGA MSCI ACWI EX-USA INDEX NON-LENDING DAILY TRUST	Delega	ESPOSITO MARCO	1.407	F	F	F	C	C	C
SSGA SPDR ETF5 EUROPE I PUBLIC LIMITED COMPANY	Delega	ESPOSITO MARCO	11.864	F	F	F	C	C	C
SSGA SPDR ETF5 EUROPE I PUBLIC LIMITED COMPANY	Delega	ESPOSITO MARCO	8.550	F	F	F	C	C	C
SSGA SPDR ETF5 EUROPE I PUBLIC LIMITED COMPANY	Delega	ESPOSITO MARCO	12.082	F	F	F	C	C	C
SSGA SPDR ETF5 EUROPE II PUBLICLIMITED COMPANY	Delega	ESPOSITO MARCO	2.549	F	F	F	C	C	C
SSGA SPDR ETF5 EUROPE II PUBLICLIMITED COMPANY	Delega	ESPOSITO MARCO	8.230	F	F	F	C	C	C
SSGA SPDR ETF5 EUROPE II PUBLICLIMITED COMPANY	Delega	ESPOSITO MARCO	52.722	F	F	F	C	C	C
SST GLOB ADV TAX EXEMPT RETIREMENT PLANS	Delega	ESPOSITO MARCO	20.198	F	F	F	C	C	C
SST GLOB ADV TAX EXEMPT RETIREMENT PLANS	Delega	ESPOSITO MARCO	12.266	F	F	F	C	C	C
SST GLOB ADV TAX EXEMPT RETIREMENT PLANS	Delega	ESPOSITO MARCO	5.346	F	F	F	C	C	C
SST GLOB ADV TAX EXEMPT RETIREMENT PLANS	Delega	ESPOSITO MARCO	322.894	F	F	F	C	C	C
SST GLOB ADV TAX EXEMPT RETIREMENT PLANS	Delega	ESPOSITO MARCO	103.404	F	F	F	C	C	C
SST GLOB ADV TAX EXEMPT RETIREMENT PLANS	Delega	ESPOSITO MARCO	589.307	F	F	F	C	C	C
STAHN INGO	Delega	ESPOSITO MARCO	147	F	F	F	F	F	F
STANDARD BANK OF SOUTH AFRICA LTD	Delega	ESPOSITO MARCO	9.493	F	F	F	F	F	F
STANDARD BANK OF SOUTH AFRICA LTD	Delega	ESPOSITO MARCO	47.810	F	F	F	F	F	F
STANDARD BANK OF SOUTH AFRICA LTD	Delega	ESPOSITO MARCO	23.924	F	F	F	F	F	F
STANDARD LIFE INTERNATIONAL DESIGNATED ACTIVITY COMPANY	Delega	ESPOSITO MARCO	25	F	F	F	C	C	C
STAR PASTEUR	Delega	ESPOSITO MARCO	10.251	F	F	F	F	C	C
STATE OF ALASKA RETIREMENT AND BENEFITS PLANS	Delega	ESPOSITO MARCO	85.380	F	F	F	F	F	C
STATE OF ALASKA RETIREMENT AND BENEFITS PLANS	Delega	ESPOSITO MARCO	48.757	F	F	F	F	F	F
STATE OF CALIFORNIA SAVINGS PLUS PROGRAM MASTER TRUST	Delega	ESPOSITO MARCO	136.568	F	F	F	F	F	F
STATE OF MICHIGAN RETIREMENT SYSTEM	Delega	ESPOSITO MARCO	2.829	F	F	F	C	C	F
STATE OF MINNESOTA	Delega	ESPOSITO MARCO	169.429	F	F	F	F	F	C
STATE OF MINNESOTA	Delega	ESPOSITO MARCO	106.849	F	F	F	C	C	C
STATE OF NEW JERSEY COMMON PENSION FUND D	Delega	ESPOSITO MARCO	151.390	F	F	F	F	F	F
STATE OF NEW MEXICO STATE INVESTMENT COUNCIL	Delega	ESPOSITO MARCO	264.057	F	F	F	F	F	C
STATE OF NEW MEXICO STATE INVESTMENT COUNCIL	Delega	ESPOSITO MARCO	170.867	F	F	F	F	F	F
STATE OF NEW MEXICO STATE INVESTMENT COUNCIL	Delega	ESPOSITO MARCO	1.339	F	F	F	F	F	F
STATE OF NEW MEXICO STATE INVESTMENT COUNCIL	Delega	ESPOSITO MARCO	8.855	F	F	F	F	F	F
STATE OF SOUTH DAKOTA	Delega	ESPOSITO MARCO	77	F	F	F	F	F	F
STATE OF SOUTH DAKOTA	Delega	ESPOSITO MARCO	159	F	F	F	F	F	F
STATE OF SOUTH DAKOTA	Delega	ESPOSITO MARCO	51	F	F	F	F	F	F
STATE OF SOUTH DAKOTA	Delega	ESPOSITO MARCO	90	F	F	F	F	F	F
STATE OF UTAH SCHOOL AND INSTITUTIONAL TRUST FUNDS TRUST FUNDS	Delega	ESPOSITO MARCO	4.603	F	F	F	F	F	C
STATE OF WISCONSIN INVESTMENT BOARD	Delega	ESPOSITO MARCO	35.328	F	F	F	F	C	C
STATE OF WISCONSIN INVESTMENT BOARD	Delega	ESPOSITO MARCO	46.242	F	F	F	F	C	C
STATE OF WISCONSIN INVESTMENT BOARD	Delega	ESPOSITO MARCO	18	F	F	F	F	C	C
STATE OF WYOMING	Delega	ESPOSITO MARCO	16.528	F	F	F	F	F	F

Prismian S.p.A.

Assemblea di parte ordinaria - 19 aprile 2023

Riepilogo delle votazioni da parte degli azionisti partecipanti all'assemblea di parte ordinaria

F: Favorevole C: Contrario A: Astenuto

Anagrafica	Tipo Part.	Delegato	Voti	Votazioni - punto numero:					
				1	2	3	4	5	6
STATE STREET CCF	Delega	ESPOSITO MARCO	1.614	F	F	F	C	C	C
STATE STREET GLOBAL ADVISORS GROSS ROLL UP UNIT TRUST	Delega	ESPOSITO MARCO	2.283	F	F	F	C	C	C
STATE STREET GLOBAL ADVISORS LUXEMBOURG SICAV	Delega	ESPOSITO MARCO	13.225	F	F	F	C	C	C
STATE STREET GLOBAL ADVISORS LUXEMBOURG SICAV	Delega	ESPOSITO MARCO	37.580	F	F	F	C	C	C
STATE STREET GLOBAL ADVISORS LUXEMBOURG SICAV	Delega	ESPOSITO MARCO	14.642	F	F	F	C	C	C
STATE STREET GLOBAL ADVISORS LUXEMBOURG SICAV	Delega	ESPOSITO MARCO	16.743	F	F	F	C	C	C
STATE STREET GLOBAL ADVISORS LUXEMBOURG SICAV	Delega	ESPOSITO MARCO	23.449	F	F	F	C	C	C
STATE STREET GLOBAL ALL CAP EQUITY EXUS INDEX PORTFOLIO	Delega	ESPOSITO MARCO	48.594	F	F	F	C	C	C
STATE STREET GLOBAL INDEX PLUS TRUST	Delega	ESPOSITO MARCO	168	F	F	F	C	C	C
STATE STREET INTERNATIONAL DEVELOPED EQUITY INDEX PORTFOLIO	Delega	ESPOSITO MARCO	47.047	F	F	F	C	C	C
STATE STREET INTERNATIONAL EQUITIES INDEX TRUST LEVEL 15	Delega	ESPOSITO MARCO	5.233	F	F	F	C	C	C
STATE STREET IRELAND UNIT TRUST	Delega	ESPOSITO MARCO	1.685	F	F	F	C	C	C
STATE STREET IRELAND UNIT TRUST	Delega	ESPOSITO MARCO	11.242	F	F	F	C	C	C
STATE STREET TOTAL RETURN VIS FUND	Delega	ESPOSITO MARCO	4.496	F	F	F	C	C	C
STATE STREET WORLD ENHANCED SECURITIES LENDING COMMON TRUST FUND	Delega	ESPOSITO MARCO	1.134	F	F	F	C	C	C
STATE TEACHERS RETIREMENT SYSTEM OF OHIO	Delega	ESPOSITO MARCO	1.220.681	F	F	F	F	F	C
STATE TEACHERS RETIREMENT SYSTEM OF OHIO	Delega	ESPOSITO MARCO	325.470	F	F	F	F	F	C
STATE UNIVERSITIES RETIREMENT SYSTEM OF ILLINOIS	Delega	ESPOSITO MARCO	82.008	F	F	F	C	C	F
STATE UNIVERSITIES RETIREMENT SYSTEM OF ILLINOIS	Delega	ESPOSITO MARCO	23.407	F	F	F	C	C	F
STEELWORKERS PENSION TRUST	Delega	ESPOSITO MARCO	72.033	F	F	F	F	F	F
STEELWORKERS PENSION TRUST	Delega	ESPOSITO MARCO	104.859	F	F	F	F	F	F
STEENKEN STEFAN	Delega	ESPOSITO MARCO	1.293	F	F	F	F	F	F
STEHLIK DANIEL	Delega	ESPOSITO MARCO	41	F	A	A	A	A	A
STEINER MICHAEL	Delega	ESPOSITO MARCO	966	A	A	A	A	A	A
STELLAR INSURANCE, LTD.	Delega	ESPOSITO MARCO	1.013	F	F	F	C	C	C
STEPHEN N POTTER TRUST	Delega	ESPOSITO MARCO	30	F	F	F	F	F	C
STEPHENSON GEORGE	Delega	ESPOSITO MARCO	5	A	A	A	A	A	A
STELUART L. WALTON FAMILY TRUST UAD 03/19/13	Delega	ESPOSITO MARCO	2.707	F	F	F	F	F	F
STEWARDSHIP PARA GLB	Delega	ESPOSITO MARCO	604	F	F	F	F	F	C
STEYLER FAIR INVEST-EQUITIES	Delega	ESPOSITO MARCO	25.000	F	F	F	C	C	F
STICHTING AHOLD DELHAIZE PENSIOEN	Delega	ESPOSITO MARCO	4.854	F	F	F	C	C	C
STICHTING BEDRIJFSPENSIOENFONDS VOOR HET	Delega	ESPOSITO MARCO	2.852	F	F	F	F	C	C
STICHTING BEDRIJFSTAKPENSIOENFONDS VOOR DE DETAILHANDEL	Delega	ESPOSITO MARCO	52.486	F	F	F	C	C	F
STICHTING BEDRIJFSTAKPENSIOENFONDS VOOR DE MEDIA PNO	Delega	ESPOSITO MARCO	89.000	F	F	F	C	C	C
STICHTING BEDRIJFSTAKPENSIOENFONDS VOOR DE ZOETWARENINDUSTR	Delega	ESPOSITO MARCO	2.981	F	F	F	F	C	C
STICHTING BEDRIJFSTAKPENSIOENFONDS VOOR HET BEROEPSVERVOER OVER DE WEG	Delega	ESPOSITO MARCO	23.403	F	F	F	C	C	C
STICHTING BEDRIJFSTAKPENSIOENFONDS VOOR HET BEROEPSVERVOER OVER DE WEG	Delega	ESPOSITO MARCO	22.988	F	F	F	C	C	C
STICHTING BEDRIJFSTAKPENSIOENFONDS VOOR HET SCHOONMAAK EN GL.	Delega	ESPOSITO MARCO	14.763	F	F	F	C	C	C
STICHTING BEWAARDE ACHMEA BELEGINGSPOOLS	Delega	ESPOSITO MARCO	16.348	F	F	F	C	C	C
STICHTING CZ FUND DEPOSITARY	Delega	ESPOSITO MARCO	4.417	F	F	F	C	C	C
STICHTING DE NATIONALE ALGEMEEN PENSIOENFONDS	Delega	ESPOSITO MARCO	1.892	F	F	F	F	F	C
STICHTING DEPOSITARY APG DEVELOPED MARKETS EQUITY POOL	Delega	ESPOSITO MARCO	650	F	F	F	F	C	C
STICHTING DEPOSITARY APG DEVELOPED MARKETS EQUITY POOL	Delega	ESPOSITO MARCO	5.047	F	F	F	F	C	C
STICHTING DEPOSITARY APG DEVELOPED MARKETS EQUITY POOL	Delega	ESPOSITO MARCO	12.540	F	F	F	F	C	C
STICHTING DEPOSITARY APG DEVELOPED MARKETS EQUITY POOL	Delega	ESPOSITO MARCO	6.258	F	F	F	F	C	C
STICHTING DEPOSITARY APG DEVELOPED MARKETS EQUITY POOL	Delega	ESPOSITO MARCO	42.567	F	F	F	F	C	C
STICHTING DEPOSITARY APG DEVELOPED MARKETS EQUITY POOL	Delega	ESPOSITO MARCO	80.425	F	F	F	F	C	C
STICHTING DEPOSITARY APG DEVELOPED MARKETS EQUITY POOL	Delega	ESPOSITO MARCO	601	F	F	F	F	C	C
STICHTING HEINIKEN PENSIOENFONDS	Delega	ESPOSITO MARCO	2.268	F	F	F	C	C	C
STICHTING INSTITUUT GAK	Delega	ESPOSITO MARCO	689	F	F	F	C	C	C
STICHTING JURIDISCH EIGENAAR ASR DUURZAAM WERELDWIJD AANDELEN FONDS	Delega	ESPOSITO MARCO	4.280	F	F	F	F	C	C
STICHTING MN SERVICES	Delega	ESPOSITO MARCO	98.997	F	F	F	C	C	C
STICHTING MN SERVICES AANDELENFOND ND	Delega	ESPOSITO MARCO	15.543	F	F	F	C	C	C
STICHTING PENSIOENFONDS ABP	Delega	ESPOSITO MARCO	944.570	F	F	F	F	C	C
STICHTING PENSIOENFONDS ABP	Delega	ESPOSITO MARCO	414.996	F	F	F	F	C	C
STICHTING PENSIOENFONDS ABP	Delega	ESPOSITO MARCO	40.508	F	F	F	F	C	C
STICHTING PENSIOENFONDS ABP	Delega	ESPOSITO MARCO	10.392	F	F	F	F	C	C
STICHTING PENSIOENFONDS ABP	Delega	ESPOSITO MARCO	12.901	F	F	F	F	C	C
STICHTING PENSIOENFONDS ABP	Delega	ESPOSITO MARCO	125.271	F	F	F	F	C	C
STICHTING PENSIOENFONDS ABP	Delega	ESPOSITO MARCO	49.128	F	F	F	F	C	C
STICHTING PENSIOENFONDS ABP	Delega	ESPOSITO MARCO	192.960	F	F	F	F	C	C
STICHTING PENSIOENFONDS APF..	Delega	ESPOSITO MARCO	15.138	F	F	F	C	C	C
STICHTING PENSIOENFONDS NOTARIAAT	Delega	ESPOSITO MARCO	989	F	F	F	F	C	C
STICHTING PENSIOENFONDS OPENBARE BIBLIOTHEKEN	Delega	ESPOSITO MARCO	3.084	F	F	F	F	C	C
STICHTING PENSIOENFONDS PGB	Delega	ESPOSITO MARCO	44.361	F	F	F	F	C	C
STICHTING PENSIOENFONDS PGB	Delega	ESPOSITO MARCO	100.337	F	F	F	F	C	C
STICHTING PENSIOENFONDS PROVISIUM	Delega	ESPOSITO MARCO	1.076	F	F	F	F	C	C
STICHTING PENSIOENFONDS SAGITTARIUS	Delega	ESPOSITO MARCO	6.110	F	F	F	F	C	C
STICHTING PENSIOENFONDS UWV	Delega	ESPOSITO MARCO	16.864	F	F	F	F	C	C
STICHTING PENSIOENFONDS ZORG EN WELZIJN	Delega	ESPOSITO MARCO	1.926.322	F	F	F	F	C	C
STICHTING PENSIOENFONDS METAAL EN TECHNIEK MN SERVICES	Delega	ESPOSITO MARCO	29.097	F	F	F	F	C	C
STICHTING PGM DEPOSITARY	Delega	ESPOSITO MARCO	49.668	F	F	F	F	C	C
STICHTING PGM DEPOSITARY	Delega	ESPOSITO MARCO	45.975	F	F	F	F	C	C
STICHTING PGM DEPOSITARY	Delega	ESPOSITO MARCO	156.975	F	F	F	F	C	C
STICHTING PHILIPS PENSIOENFONDS	Delega	ESPOSITO MARCO	4.778	F	F	F	F	C	C
STICHTING PME PENSIOENFONDS	Delega	ESPOSITO MARCO	36.081	F	F	F	F	C	C
STICHTING PME PENSIOENFONDS	Delega	ESPOSITO MARCO	23.669	F	F	F	F	C	C
STICHTING SHELL PENSIOENFONDS	Delega	ESPOSITO MARCO	37.179	F	F	F	F	C	C
STILUA FLORIN MIHAI	Delega	ESPOSITO MARCO	11	F	F	F	F	C	C
STOCK SELECTOR GLOBAL EQUITY INCUBATOR	Delega	ESPOSITO MARCO	92	F	F	F	F	C	C
STOICAN GEORGE ALEXANDRU	Delega	ESPOSITO MARCO	17	F	F	A	F	F	C
STOREBRAND EUROPA	Delega	ESPOSITO MARCO	103.845	F	F	F	F	C	C
STOREBRAND EUROPA PLUS	Delega	ESPOSITO MARCO	21.550	F	F	F	F	C	C
STOREBRAND GLOBAL ALL COUNTRIES	Delega	ESPOSITO MARCO	11.685	F	F	F	F	C	C
STOREBRAND GLOBAL PLUS	Delega	ESPOSITO MARCO	159.032	F	F	F	F	C	C
STOREBRAND GLOBAL SOLUTIONS	Delega	ESPOSITO MARCO	206.928	F	F	F	F	C	C
STOREBRAND LIVSFORSIKRING AS	Delega	ESPOSITO MARCO	2.277	F	F	F	F	C	C
STOREBRAND LIVSFORSIKRING AS	Delega	ESPOSITO MARCO	14.044	F	F	F	F	C	C
STOREBRAND SICAV.	Delega	ESPOSITO MARCO	4.709	F	F	F	F	C	C
STOREBRAND SICAV.	Delega	ESPOSITO MARCO	8.520	F	F	F	F	C	C
STORY JAMES	Delega	ESPOSITO MARCO	218	A	A	A	A	A	A
STRATEGIC GLOBAL BALANCED TRUST	Delega	ESPOSITO MARCO	683	F	F	F	F	C	C
STRATEGIC INTERNATIONAL EQUITY FUND	Delega	ESPOSITO MARCO	4.451	F	F	F	F	C	C
STRATEGY SICAV	Delega	ESPOSITO MARCO	712	F	F	F	F	C	C
STRATHCLYDE PENSION FUND	Delega	ESPOSITO MARCO	163.773	F	F	F	F	C	C
STREIT JONAS	Delega	ESPOSITO MARCO	166	F	F	F	F	C	C
STREMM MARCO	Delega	ESPOSITO MARCO	11	A	F	A	A	A	A
STRINGILE FELICE LUIGI	Delega	ESPOSITO MARCO	735	F	F	F	F	C	C
STRUCTURA - ALTERNATIVE RISK PREMIA ARP EQUITY STY	Delega	ESPOSITO MARCO	4.282	F	F	F	F	C	C
SUBSIDIZED SCHOOLS PROVIDENT FUND	Delega	ESPOSITO MARCO	1.938	F	F	F	F	C	C
SUEBIA-FONDS	Delega	ESPOSITO MARCO	3.060	F	F	F	F	C	C
SUEWAG G55	Delega	ESPOSITO MARCO	2.452	F	F	F	F	C	C
SUN LIFE MFS INTERNATIONAL GROWTH FUND SUN LIFE GLOBAL INVESTMENTS (CANADA) INC	Delega	ESPOSITO MARCO	211.898	F	F	F	F	C	C
SUNAMERICA SERIES TRUST - SA INTERNATIONAL INDEX PORTFOLIO	Delega	ESPOSITO MARCO	11.482	F	F	F	F	C	C
SUNAMERICA SERIES TRUST SA JPM DIVERSIFIED BALANCED PORTFOLIO	Delega	ESPOSITO MARCO	596	F	F	F	F	C	C
SUNAMERICA SERIES TRUST- SA T. ROWE PRICE VCP BALANCED PORTFOLIO	Delega	ESPOSITO MARCO	47.325	F	F	F	F	C	C
SUNAMERICA SERIES TRUST-SA TR PRIC.ASSET ALLOCATION GROWTHPORTF	Delega	ESPOSITO MARCO	20.646	F	F	F	F	C	C
SUNCORP FUNDS PTY LTD	Delega	ESPOSITO MARCO	1.230	F	F	F	F	C	C
SUPERANNUATION FUNDS MANAGEMENT CORPORATION OF SOUTH AUSTRAL	Delega	ESPOSITO MARCO	1.836	F	F	F	F	C	C
SUSTAINABLE INFRASTRUCTURE DIVIDEND FUND	Delega	ESPOSITO MARCO	10.000	F	F	F	F	C	C
SUSTAINABLE POWER & INFRASTRUCTURE SPLIT CORP.	Delega	ESPOSITO MARCO	33.700	F	F	F	F	C	C
SUZUKA INKA	Delega	ESPOSITO MARCO	14.817	F	F	F	F	C	C
SWEDBANK ROBUR ACCESS EUROPA	Delega	ESPOSITO MARCO	95.528	F	F	F	F	C	C
SWEDBANK ROBUR ACCESS GLOBAL	Delega	ESPOSITO MARCO	3.592	F	F	F	F	C	C
SWEDBANK ROBUR KAPITALINVEST	Delega	ESPOSITO MARCO	1.600.000	F	F	F	F	C	C
SWEDBANK ROBUR TRANSITION ENERGY	Delega	ESPOSITO MARCO	953.482	F	F	F	F	C	C
SWISS NATIONAL BANK	Delega	ESPOSITO MARCO	848.546	F	F	F	F	C	C
SWISSCANTO FONDSLEITUNG AG	Delega	ESPOSITO MARCO	7.000	F	F	F	F	C	C
SWISSCANTO FONDSLEITUNG AG	Delega	ESPOSITO MARCO	6.286	F	F	F	F	C	C
SWISSCANTO FONDSLEITUNG AG	Delega	ESPOSITO MARCO	11.446	F	F	F	F	C	C
SWISSCANTO FONDSLEITUNG AG	Delega	ESPOSITO MARCO	435	F	F	F	F	C	C
SWISSCANTO FONDSLEITUNG AG	Delega	ESPOSITO MARCO	8.500	F	F	F	F	C	C
SWISSCANTO FONDSLEITUNG AG	Delega	ESPOSITO MARCO	26.456	F	F	F	F	C	C
SWISSCANTO FONDSLEITUNG AG	Delega	ESPOSITO MARCO	2.770	F	F	F	F	C	C
SWISSCANTO FONDSLEITUNG AG	Delega	ESPOSITO MARCO	33.360	F	F	F	F	C	C
SWISSCANTO FONDSLEITUNG AG	Delega	ESPOSITO MARCO	48.047	F	F	F	F	C	C
SWISSCANTO FONDSLEITUNG AG	Delega	ESPOSITO MARCO	56.403	F	F	F	F	C	C

**Prysmian S.p.A.**  
Assemblea di parte ordinaria - 19 aprile 2023

Riepilogo delle votazioni da parte degli azionisti partecipanti all'assemblea di parte ordinaria

**F: Favorevole C: Contrario A: Astenuto**

Anagrafica	Tipo Part.	Delegato	Voti	Votazioni - punto numero:						
				1	2	3	4	5	6	
SWISSCANTO FONDSLEITUNG AG	Delega	ESPOSITO MARCO	4.521	F	F	F	F	F	F	C
SYCOMORE FUND SICAV - SYCOMORE EUROPE ECO SOLUTIONS	Delega	ESPOSITO MARCO	503.630	F	F	F	F	F	F	F
SYCOMORE FUND SICAV - SYCOMORE EUROPE HAPPY @ WORK	Delega	ESPOSITO MARCO	391.342	F	F	F	F	F	F	F
SYCOMORE FUND SICAV - SYCOMORE GLOBAL ECO SOLUTIONS	Delega	ESPOSITO MARCO	9.349	F	F	F	F	F	F	F
SYCOMORE INCLUSIVE JOBS	Delega	ESPOSITO MARCO	77.786	F	F	F	F	F	F	F
SYCOMORE SELECTION RESPONSABLE	Delega	ESPOSITO MARCO	302.157	F	F	F	F	F	F	F
SYCOMORE SOCIAL IMPACT	Delega	ESPOSITO MARCO	153.392	F	F	F	F	F	F	F
SYMMETRY PANORAMIC GLOBAL EQUITY FUND	Delega	ESPOSITO MARCO	4.171	F	F	F	F	F	F	C
SYMMETRY PANORAMIC INTERNATIONAL EQUITY FUND	Delega	ESPOSITO MARCO	4.988	F	F	F	F	F	F	C
SYN ACT EUROPE EX-CH-A-AMUNDI	Delega	ESPOSITO MARCO	17.944	F	F	F	F	F	C	F
SYN ACTIONS EUROPE (EX-CH) B-UBS	Delega	ESPOSITO MARCO	19.274	F	F	F	F	F	C	F
T. ROWE PRICE BALANCED FUND, INC.	Delega	ESPOSITO MARCO	152.378	F	F	F	F	F	F	F
T. ROWE PRICE EUROPEAN STOCK FUND	Delega	ESPOSITO MARCO	273.392	F	F	F	F	F	F	F
T. ROWE PRICE FOREIGN INVESTMENT, INC	Delega	ESPOSITO MARCO	991	F	F	F	F	F	F	F
T. ROWE PRICE FUNDS OEIC - CONTINENTAL EUROPEAN EQUITY FUND	Delega	ESPOSITO MARCO	1.002	F	F	F	F	F	F	F
T. ROWE PRICE FUNDS SICAV	Delega	ESPOSITO MARCO	1.980	F	F	F	F	F	F	F
T. ROWE PRICE FUNDS SICAV	Delega	ESPOSITO MARCO	1.647	F	F	F	F	F	F	F
T. ROWE PRICE FUNDS SICAV	Delega	ESPOSITO MARCO	546	F	F	F	F	F	F	F
T. ROWE PRICE FUNDS SICAV	Delega	ESPOSITO MARCO	222	F	F	F	F	F	F	F
T. ROWE PRICE FUNDS SICAV	Delega	ESPOSITO MARCO	8.119	F	F	F	F	F	F	F
T. ROWE PRICE FUNDS SICAV	Delega	ESPOSITO MARCO	28.249	F	F	F	F	F	F	F
T. ROWE PRICE GLOBAL ALLOCATION FUND, INC.	Delega	ESPOSITO MARCO	3.151	F	F	F	F	F	F	F
T. ROWE PRICE GLOBAL ALLOCATION FUND, INC.	Delega	ESPOSITO MARCO	20.479	F	F	F	F	F	F	F
T. ROWE PRICE GLOBAL ALLOCATION FUND	Delega	ESPOSITO MARCO	2.442	F	F	F	F	F	F	F
T. ROWE PRICE INTERNATIONAL CORE EQUITY TRUST	Delega	ESPOSITO MARCO	2.359.816	F	F	F	F	F	F	F
T. ROWE PRICE INTERNATIONAL EQUITY INDEX FUND	Delega	ESPOSITO MARCO	12.654	F	F	F	F	F	F	F
T. ROWE PRICE INTERNATIONAL EQUITY INDEX TRUST	Delega	ESPOSITO MARCO	13.785	F	F	F	F	F	F	F
T. ROWE PRICE INTERNATIONAL VALUE EQUITY FUND	Delega	ESPOSITO MARCO	1.565.904	F	F	F	F	F	F	F
T. ROWE PRICE INTERNATIONAL VALUE EQUITY TRUST	Delega	ESPOSITO MARCO	1.520.074	F	F	F	F	F	F	F
T. ROWE PRICE MODERATE ALLOCATION PORTFOLIO	Delega	ESPOSITO MARCO	4.221	F	F	F	F	F	F	F
T. ROWE PRICE OVERSEAS STOCK FUND	Delega	ESPOSITO MARCO	4.017.829	F	F	F	F	F	F	F
T. ROWE PRICE RETIREMENT HYBRID TRUST	Delega	ESPOSITO MARCO	179.488	F	F	F	F	F	F	F
T. ROWE PRICE RETIREMENT HYBRID TRUST	Delega	ESPOSITO MARCO	122.244	F	F	F	F	F	F	F
T. ROWE PRICE SPECTRUM CONSERVATIVE ALLOCATION FUND	Delega	ESPOSITO MARCO	35.545	F	F	F	F	F	F	F
T. ROWE PRICE SPECTRUM MODERATE ALLOCATION FUND	Delega	ESPOSITO MARCO	52.796	F	F	F	F	F	F	F
T. ROWE PRICE SPECTRUM MODERATE GROWTH ALLOCATION FUND	Delega	ESPOSITO MARCO	104.224	F	F	F	F	F	F	F
TACS NON US EQUITY CORE MARKET CONTINUOUS LLC	Delega	ESPOSITO MARCO	21.297	F	F	F	F	F	F	C
TADDEI ANDREA	Delega	ESPOSITO MARCO	244	F	F	F	F	F	F	F
TADDEI DAVIDE	Delega	ESPOSITO MARCO	193	F	F	F	F	F	F	F
TAILOR ACTIONS AVENIR ISR	Delega	ESPOSITO MARCO	11.409	F	F	F	F	F	F	F
TAIPEI FUBON COMMERCIAL BANK CO.,LT D IN ITS CAPACITY AS MASTERCUSTODIAN OF PINEBRIDGE THEMATI	Delega	ESPOSITO MARCO	24.021	F	F	F	F	F	F	F
TALCOTT RESOLUTION LIFE INSURANCE COMPANY	Delega	ESPOSITO MARCO	2.250	F	F	F	F	C	C	F
TAN ANDREAS	Delega	ESPOSITO MARCO	642	F	F	F	F	F	F	F
TANASE MARINELA	Delega	ESPOSITO MARCO	15	F	F	F	F	F	F	F
TANGERINE BALANCED GROWTH PORTFOLIO	Delega	ESPOSITO MARCO	4.139	F	F	F	C	C	C	C
TANGERINE BALANCED INCOME PORTFOLIO	Delega	ESPOSITO MARCO	489	F	F	F	C	C	C	C
TANGERINE BALANCED PORTFOLIO	Delega	ESPOSITO MARCO	3.353	F	F	F	C	C	C	C
TANGERINE EQUITY GROWTH PORTFOLIO	Delega	ESPOSITO MARCO	5.028	F	F	F	C	C	C	C
TANSLEY RICHARD ANDREW	Delega	ESPOSITO MARCO	278	F	F	A	F	F	F	F
TASSERA ANDREA	Delega	ESPOSITO MARCO	22	F	F	A	F	F	F	A
TAXMANAGED INTERNATIONAL EQUITYPORTFOLIO	Delega	ESPOSITO MARCO	2.617	F	F	F	F	F	F	C
TB AMATI STRATEGIC INNOVATION FUND	Delega	ESPOSITO MARCO	5.962	F	F	F	F	F	F	F
TCORPIM DEVELOPED MARKETS EQUITIES (HEDGED) FUND	Delega	ESPOSITO MARCO	7.328	F	F	F	C	C	C	F
TCORPIM DEVELOPED MARKETS EQUITIES (HEDGED) FUND	Delega	ESPOSITO MARCO	7.103	F	F	F	C	C	C	F
TCORPIM DEVELOPED MARKETS EQUITIES (SOVEREIGN INVESTOR - HEDGED) FUND	Delega	ESPOSITO MARCO	40.778	F	F	F	C	C	C	F
TCORPIM DEVELOPED MARKETS EQUITIES (SOVEREIGN INVESTOR - HEDGED) FUND	Delega	ESPOSITO MARCO	27.012	F	F	F	C	C	C	F
TD AMERITRADE CLEARING INC.	Delega	ESPOSITO MARCO	90	F	F	F	F	F	F	F
TD EMERALD INTERNATIONAL EQUITYINDEX FUND	Delega	ESPOSITO MARCO	51.286	F	F	F	F	F	F	C
TD EUROPEAN INDEX FUND	Delega	ESPOSITO MARCO	1.584	F	F	F	F	F	F	C
TD INTERNATIONAL EQUITY INDEX ETF	Delega	ESPOSITO MARCO	13.634	F	F	F	F	F	F	C
TD MORNINGSTAR ESG INTERNATIONAL EQUITY INDEX ETF	Delega	ESPOSITO MARCO	83	F	F	F	F	F	F	C
TEACHER RETIREMENT SYSTEM OF TEXAS	Delega	ESPOSITO MARCO	208.899	F	F	F	F	F	F	C
TEACHER RETIREMENT SYSTEM OF TEXAS	Delega	ESPOSITO MARCO	2.394	F	F	F	F	F	F	C
TEACHER RETIREMENT SYSTEM OF TEXAS	Delega	ESPOSITO MARCO	10.339	F	F	F	F	F	F	C
TEACHER RETIREMENT SYSTEM OF TEXAS	Delega	ESPOSITO MARCO	4.686	F	F	F	F	F	F	C
TEACHER RETIREMENT SYSTEM OF TEXAS	Delega	ESPOSITO MARCO	6.952	F	F	F	F	F	F	C
TEACHERS RETIREMENT SYSTEM OF LOUISIANA	Delega	ESPOSITO MARCO	1	F	F	F	F	F	F	C
TEACHERS RETIREMENT SYSTEM OF LOUISIANA	Delega	ESPOSITO MARCO	1.288	F	F	F	F	F	F	C
TEACHERS' RETIREMENT ALLOWANCESFUND	Delega	ESPOSITO MARCO	1.487	F	F	F	F	F	F	C
TEACHERS' RETIREMENT SYSTEM OF THE CITY OF NEW YORK	Delega	ESPOSITO MARCO	1.212	A	F	F	F	F	F	C
TEACHERS' RETIREMENT SYSTEM OF THE CITY OF NEW YORK	Delega	ESPOSITO MARCO	23.600	A	F	F	F	F	F	C
TEACHERS' RETIREMENT SYSTEM OF THE STATE OF ILLINOIS	Delega	ESPOSITO MARCO	5.169	F	F	F	F	F	F	C
TEACHERS' RETIREMENT SYSTEM OF THE STATE OF ILLINOIS	Delega	ESPOSITO MARCO	13.130	F	F	F	F	F	F	C
TEDESCO NICOLO	Delega	ESPOSITO MARCO	140	F	F	F	F	F	F	F
TELEZ ABRAHAM RAMON	Delega	ESPOSITO MARCO	12	F	F	F	F	F	F	F
TELSTRA SUPERANNUATION SCHEME	Delega	ESPOSITO MARCO	5.687	F	F	F	C	C	C	F
TEMPESTINI GABRIELE	Delega	ESPOSITO MARCO	616	F	F	F	F	F	F	F
TEMPLETON FUNDS TEMPLETON INTERNATIONAL CLIMATE CHANGE FUND	Delega	ESPOSITO MARCO	3.087	F	F	F	F	F	F	F
TENASKA INVESTMENT FUND LLC	Delega	ESPOSITO MARCO	4.010	F	F	F	F	F	F	C
TENNESSEE CONSOLIDATED RETIREMENT SYSTEM	Delega	ESPOSITO MARCO	66.096	F	F	F	F	F	F	C
TEXAS PERMANENT SCHOOL FUND CORPORATION	Delega	ESPOSITO MARCO	84.538	F	F	F	F	F	F	F
TEXAS UTILITIES QUAL NDT PARTNERSHIP	Delega	ESPOSITO MARCO	1.667	F	F	F	F	F	F	F
TF-EQUITY	Delega	ESPOSITO MARCO	14.645	F	F	F	C	C	C	F
TF-EQUITY	Delega	ESPOSITO MARCO	31.156	F	F	F	C	C	C	F
THE AB PORTFOLIOS AB ALL MARKET TOTAL RETURN PORTFOLIO	Delega	ESPOSITO MARCO	4.750	F	F	F	F	F	F	C
THE AMERICAN UNIVERSITY IN CAIRO	Delega	ESPOSITO MARCO	1.216	F	F	F	C	C	C	C
THE ARCHDIOCESE OF HARTFORD INVESTMENT TRUST	Delega	ESPOSITO MARCO	130	F	F	F	F	F	F	C
THE AVI CHAI FOUNDATION.	Delega	ESPOSITO MARCO	1.960	F	F	F	F	F	F	C
THE BANK OF KOREA	Delega	ESPOSITO MARCO	11.926	F	F	F	F	F	C	C
THE BANK OF KOREA	Delega	ESPOSITO MARCO	970	F	F	F	F	F	F	C
THE BANK OF KOREA	Delega	ESPOSITO MARCO	85.016	F	F	F	F	F	F	F
THE BANK OF KOREA	Delega	ESPOSITO MARCO	15.977	F	F	F	C	C	C	C
THE BANK OF KOREA	Delega	ESPOSITO MARCO	11.719	F	F	F	F	F	F	F
THE BANK OF NEW YORK MELLON EMPLOYEE BENEFIT COLLECTIVE INV	Delega	ESPOSITO MARCO	37.779	F	F	F	F	F	F	F
THE BANK OF NEW YORK MELLON EMPLOYEE BENEFIT COLLECTIVE INVESTMENT FUND PLAN	Delega	ESPOSITO MARCO	21.210	F	F	F	F	F	F	F
THE BANK OF NEW YORK MELLON EMPLOYEE BENEFIT COLLECTIVE INVESTMENT FUND PLAN	Delega	ESPOSITO MARCO	131.834	F	F	F	F	F	F	C
THE BANK OF NEW YORK MELLON EMPLOYEE BENEFIT COLLECTIVE INVESTMENT FUND PLAN	Delega	ESPOSITO MARCO	17.933	F	F	F	F	F	F	C
THE BANK OF NEW YORK MELLON INTERNATIONAL LIMITE	Delega	ESPOSITO MARCO	23.067	F	F	F	F	F	F	F
THE BOARD OF THE PENSION PROTECTION FUND RENAISSANCE	Delega	ESPOSITO MARCO	2.263	F	F	F	C	C	C	F
THE BOEING COMPANY EMPLOYEE SAVINGS PLANS MASTER TRUST	Delega	ESPOSITO MARCO	40.656	F	F	F	F	F	F	C
THE CATHOLIC BISHOP OF CHICAGO	Delega	ESPOSITO MARCO	13.450	F	F	F	F	F	F	F
THE CHANCELLOR, MASTERS AND SCHOLARS OF THE UNIVERSITY OF CAMBRIDGE	Delega	ESPOSITO MARCO	862	F	F	F	C	C	C	C
THE COCA-COLA COMPANY MASTER RETIREMENT TRUST.	Delega	ESPOSITO MARCO	2.260	F	F	F	F	F	C	F
THE COCA-COLA COMPANY MASTER RETIREMENT TRUST.	Delega	ESPOSITO MARCO	580	F	F	F	F	F	C	F
THE DAVID A DUFFIELD TRUST UAD 07/14/88	Delega	ESPOSITO MARCO	1.466	F	F	F	F	F	F	C
THE DEL GRANDE LIVING TRUST UAD 08/18/88 K J DEL GRANDE & A C DEL GRANDE TTEES AMD 05/11/10	Delega	ESPOSITO MARCO	161	F	F	F	F	F	F	C
THE DIRECTORS OF THE CHINESE YOUNG MEN'S CHRISTIAN ASSOCIATI	Delega	ESPOSITO MARCO	723	F	F	F	F	F	F	F
THE DOMESTIC AND FOREIGN MISSIONARY SOCIETY OF THE PROTESTA IN THE UNITED STATES OF AMERICA	Delega	ESPOSITO MARCO	6.620	F	F	F	F	F	F	C
THE ENDEAVOUR II FUND.	Delega	ESPOSITO MARCO	660	F	F	F	F	F	F	F
THE ESB PENSION FUND	Delega	ESPOSITO MARCO	5.597	F	F	F	F	F	F	C
THE ESB PENSION FUND	Delega	ESPOSITO MARCO	986	F	F	F	F	F	F	C
THE FUND0 DE PENS0ES	Delega	ESPOSITO MARCO	2.473	F	F	F	C	C	C	C
THE GLOBAL BALANCED STRATEGY FUND C/O THESIS UNIT TRUST MANAGEMENT LIMITED	Delega	ESPOSITO MARCO	11.755	F	F	F	F	F	F	F
THE GOLDMAN SACHS TRUST COMPANYNNA COLLECTIVE TRUST	Delega	ESPOSITO MARCO	1.358	F	F	F	F	F	F	C
THE GREATER MANCHESTER PENSION FUND.	Delega	ESPOSITO MARCO	152.239	F	F	C	C	C	C	A
THE HKSAR GOVERNMENT SCHOLARSHIP FUND	Delega	ESPOSITO MARCO	134	F	F	F	F	F	F	F
THE JUPITER GLOBAL FUND SICAV	Delega	ESPOSITO MARCO	14.048	F	F	F	F	F	F	F
THE JUPITER GLOBAL FUND SICAV	Delega	ESPOSITO MARCO	8.417	F	F	F	F	F	F	F
THE JUPITER GLOBALFUND SICAV	Delega	ESPOSITO MARCO	388	F	F	F	F	F	F	F
THE KROGER DEFINED CONTRIBUTION PLAN MASTER TRUST	Delega	ESPOSITO MARCO	49.403	F	F	F	F	F	F	C
THE MAGNA FOUNDATION	Delega	ESPOSITO MARCO	2.894	F	F	F	F	F	F	F
THE MARYLAND-NATIONAL CAPITAL PARK & PLANNING COMMISSION EMP	Delega	ESPOSITO MARCO	20.397	F	F	F	F	F	F	C
THE MASTER TRUST BANK OF JAPAN LTD. RE: HITACHI FOREIGN EQUITY INDEX MOTHER FUND	Delega	ESPOSITO MARCO	6.032	F	F	F	C	C	C	C
THE MASTER TRUST BANK OF JAPAN LTD. RE: MANULIFE INTERNATIONAL EQUITY INDEX MOTHER FUND	Delega	ESPOSITO MARCO	508	F	F	F	F	F	F	C
THE MASTER TRUST BANK OF JAPAN LTD. RE: NISSAY FOREIGN EQUITY INDEX MOTHER FUND	Delega	ESPOSITO MARCO	23.013	F	F	F	F	F	F	C
THE MASTER TRUST BANK OF JAPAN, LTD. AS TRUSTEE FOR FEDERATION OF NATIONAL PUBLIC SERVICE PERSONNEL MUTUAL AID ASSOCIATI	Delega	ESPOSITO MARCO	620	F	F	F	F	F	F	C
THE MASTER TRUST BANK OF JAPAN, LTD. AS TRUSTEE FOR FEDERATION OF NATIONAL PUBLIC SERVICE PERSONNEL MUTUAL AID ASSOCIATI	Delega	ESPOSITO MARCO	23.987	F	F	F	C	C	C	C





**Prysmian S.p.A.**  
**Assemblea di parte ordinaria - 19 aprile 2023**

Riepilogo delle votazioni da parte degli azionisti partecipanti all'assemblea di parte ordinaria

F: Favorevole C: Contrario A: Astenuto

Anagrafica	Tipo Part.	Delegato	Voti	Votazioni - punto numero:					
				1	2	3	4	5	6
UBS (IRL) ETF PLC - S&P 500 ESG UCITS ETF (ENGLISH)	Delega	ESPOSITO MARCO	37.595	F	F	F	F	F	F
UBS (LUX) EQUITY SICAV - INNOVATION (USD)	Delega	ESPOSITO MARCO	1.397	F	F	F	F	F	F
UBS (LUX) EQUITY SICAV LONG TERM THEMES (USD)	Delega	ESPOSITO MARCO	2.987.607	F	F	F	F	F	F
UBS (LUX) INSTITUTIONAL FUND - EQUITIES EUROPE (EX CH) PASSIVE	Delega	ESPOSITO MARCO	34.178	F	F	F	F	F	F
UBS (LUX) INSTITUTIONAL FUND - EQUITIES EUROPE (EX CH) PASSIVE II	Delega	ESPOSITO MARCO	106.306	F	F	F	F	F	F
UBS (LUX) KEY SELECTION SICAV - SYSTEMATIC ALLOCAT PTE EQUITY (USD)	Delega	ESPOSITO MARCO	1.282	F	F	F	F	F	F
UBS (LUX) SICAV 1	Delega	ESPOSITO MARCO	98	F	F	F	F	F	F
UBS (LUX) STRATEGY SICAV SAP DYNAMIC (USD)	Delega	ESPOSITO MARCO	812	F	F	F	F	F	F
UBS (LUX) STRATEGY SICAV-SYSTEMATIC - ALLOCATION PF DEFENSIVE (USD)	Delega	ESPOSITO MARCO	505	F	F	F	F	F	F
UBS (LUX) STRATEGY SICAV-SYSTEMATIC - ALLOCATION PF MEDIUM (USD)	Delega	ESPOSITO MARCO	1.869	F	F	F	F	F	F
UBS ASSET MANAGEMENT LIFE LTD	Delega	ESPOSITO MARCO	1.219	F	F	F	F	F	F
UBS ASSET MANAGEMENT LIFE LTD	Delega	ESPOSITO MARCO	6.261	F	F	F	F	F	F
UBS ASSET MANAGEMENT LIFE LTD	Delega	ESPOSITO MARCO	17.812	F	F	F	F	F	F
UBS ASSET MANAGEMENT LIFE LTD	Delega	ESPOSITO MARCO	2.305	F	F	F	F	F	F
UBS FTSE RAFI DEVELOPED 1000 INDEX FUND	Delega	ESPOSITO MARCO	4.200	F	F	F	F	F	F
UBS FUND MANAGEMENT (SWITZERLAND) AG ON BEHALF OF ZURICH INVESTINSTITUTIONAL FUNDS - ZIF GREEN	Delega	ESPOSITO MARCO	10.759	F	F	F	F	F	C
UBS FUND MANAGEMENT (SWITZERLAND) AG.	Delega	ESPOSITO MARCO	2.434	F	F	F	F	F	F
UBS FUND MANAGEMENT (SWITZERLAND) AG.	Delega	ESPOSITO MARCO	212.170	F	F	F	F	F	F
UBS FUND MANAGEMENT (SWITZERLAND) AG.	Delega	ESPOSITO MARCO	8.246	F	F	F	F	F	F
UBS FUND MANAGEMENT (SWITZERLAND) AG.	Delega	ESPOSITO MARCO	30.830	F	F	F	F	F	F
UBS FUND MANAGEMENT (SWITZERLAND) AG.	Delega	ESPOSITO MARCO	6.229	F	F	F	F	F	F
UBS FUND MANAGEMENT (SWITZERLAND) AG.	Delega	ESPOSITO MARCO	5.018	F	F	F	F	F	F
UBS FUND MANAGEMENT (SWITZERLAND) AG.	Delega	ESPOSITO MARCO	9.360	F	F	F	F	F	F
UBS FUND MANAGEMENT (SWITZERLAND) AG.	Delega	ESPOSITO MARCO	5.330	F	F	F	F	F	F
UBS FUND MANAGEMENT (SWITZERLAND) AG.	Delega	ESPOSITO MARCO	27.324	F	F	F	F	F	F
UBS FUND MANAGEMENT (SWITZERLAND) AG.	Delega	ESPOSITO MARCO	3.431	F	F	F	F	F	F
UBS FUND MANAGEMENT (SWITZERLAND) AG.	Delega	ESPOSITO MARCO	11.555	F	F	F	F	F	F
UBS FUND MANAGEMENT (SWITZERLAND) AG.	Delega	ESPOSITO MARCO	3.390	F	F	F	F	F	F
UBS FUND MANAGEMENT (SWITZERLAND) AG.	Delega	ESPOSITO MARCO	2.765	F	F	F	F	F	F
UBS FUND MANAGEMENT (SWITZERLAND) AG.	Delega	ESPOSITO MARCO	7.049	F	F	F	F	F	F
UBS FUND MANAGEMENT (SWITZERLAND) AG.	Delega	ESPOSITO MARCO	4.502	F	F	F	F	F	F
UBS FUND MANAGEMENT (SWITZERLAND) AG.	Delega	ESPOSITO MARCO	5.413	F	F	F	F	F	C
UBS FUND MANAGEMENT (SWITZERLAND) AG.	Delega	ESPOSITO MARCO	10.887	F	F	F	C	C	F
UBS FUND MANAGEMENT(LUXEMBOURG) SA	Delega	ESPOSITO MARCO	7.464	F	F	F	F	F	F
UBS FUND MANAGEMENT(LUXEMBOURG) SA	Delega	ESPOSITO MARCO	3.180	F	F	F	F	F	F
UBS FUND MANAGEMENT(LUXEMBOURG) SA	Delega	ESPOSITO MARCO	228.368	F	F	F	F	F	F
UBS INTERNATIONAL SUSTAINABLE EQUITY FUND	Delega	ESPOSITO MARCO	46.071	F	F	F	F	F	F
UBS IQ MSCI WORLD EX AUSTRALIA ETHICAL ETF	Delega	ESPOSITO MARCO	355	F	F	F	F	F	F
UBS LUX FUND SOLUTIONS	Delega	ESPOSITO MARCO	80.524	F	F	F	F	F	F
UBS LUX FUND SOLUTIONS	Delega	ESPOSITO MARCO	466.081	F	F	F	F	F	F
UBS LUX FUND SOLUTIONS	Delega	ESPOSITO MARCO	25.170	F	F	F	F	F	F
UBS LUX FUND SOLUTIONS	Delega	ESPOSITO MARCO	16.014	F	F	F	F	F	F
UBS LUX FUND SOLUTIONS	Delega	ESPOSITO MARCO	4.582	F	F	F	F	F	F
UBS LUX FUND SOLUTIONS	Delega	ESPOSITO MARCO	18.795	F	F	F	F	F	F
UBS LUX FUND SOLUTIONS	Delega	ESPOSITO MARCO	4.135	F	F	F	F	F	F
UBS LUX FUND SOLUTIONS	Delega	ESPOSITO MARCO	144.935	F	F	F	F	F	F
UBS LUX FUND SOLUTIONS	Delega	ESPOSITO MARCO	8.929	F	F	F	F	F	F
UBS LUX FUND SOLUTIONS	Delega	ESPOSITO MARCO	4.988	F	F	F	F	F	F
UBS LUX FUND SOLUTIONS	Delega	ESPOSITO MARCO	3.430	F	F	A	F	C	C
UBS LUX FUND SOLUTIONS	Delega	ESPOSITO MARCO	9.316	F	F	F	F	C	C
UBS LUX FUND SOLUTIONS	Delega	ESPOSITO MARCO	16.815	F	F	F	C	C	F
UBS LUX FUND SOLUTIONS	Delega	ESPOSITO MARCO	9.556	F	F	F	C	C	F
UBS LUX FUND SOLUTIONS	Delega	ESPOSITO MARCO	107.200	F	F	F	C	C	F
ULLICO DIVERSIFIED INTERNATIONAL EQUITY FUND LP	Delega	ESPOSITO MARCO	21.100	F	F	A	F	C	C
ULLICO INTERNATIONAL SMALL CAP FUND LP	Delega	ESPOSITO MARCO	19.700	F	F	A	F	C	C
UNIEUROPA MID&SMALL CAPS	Delega	ESPOSITO MARCO	167.300	F	F	F	C	C	F
UNIFIED ACCUMULATIVE PENSION FUND JOINT STOCK COMPANY	Delega	ESPOSITO MARCO	657	F	F	F	F	F	F
UNIFIED ACCUMULATIVE PENSION FUND JOINT STOCK COMPANY	Delega	ESPOSITO MARCO	35.274	F	F	F	F	F	F
UNIFIED ACCUMULATIVE PENSION FUND JOINT STOCK COMPANY	Delega	ESPOSITO MARCO	1.508	F	F	F	C	C	C
UNINSTITUTIONAL SDG EQUITIES	Delega	ESPOSITO MARCO	57.000	F	F	F	C	C	F
UNINACHHALTIG AKTIEN EUROPA	Delega	ESPOSITO MARCO	429.000	F	F	F	C	C	F
UNION INVESTMENT INSTITUTIONAL GMBH	Delega	ESPOSITO MARCO	73.351	F	F	F	C	C	F
UNION INVESTMENT PRIVATFONDS GMBH	Delega	ESPOSITO MARCO	125.971	F	F	F	C	C	F
UNION THEOLOGICAL SEMINARY	Delega	ESPOSITO MARCO	2.460	F	F	F	F	F	F
UNISECTOR: BASICINDUSTRIES	Delega	ESPOSITO MARCO	15.500	F	F	F	C	C	F
UNISUPER	Delega	ESPOSITO MARCO	251.493	F	F	F	C	C	F
UNITED NATIONS RELIEF AND WORKS AGENCY FOR PALESTINE REFUGEE	Delega	ESPOSITO MARCO	1.208	F	F	F	C	C	C
UNITED SERVICES AUTOMOBILE ASSOCIATION	Delega	ESPOSITO MARCO	1.889	F	F	F	F	F	C
UNITED TECHNOLOGIES CORPORATIONEMPLOYEE SAVINGS PLAN MASTER TRU	Delega	ESPOSITO MARCO	63.902	F	F	F	C	C	C
UNIVALUEFONDS: EUROPA	Delega	ESPOSITO MARCO	44.000	F	F	F	C	C	F
UNIVERSAL INVESTMENT GESELLSCHAFT MBH FOR KFPT UNIVERSAL FONDS	Delega	ESPOSITO MARCO	10.514	F	F	F	C	C	F
UNIVERSAL INVESTMENT GESELLSCHAFT MBH FOR KFPT UNIVERSAL FONDS	Delega	ESPOSITO MARCO	1.101	F	F	F	C	C	F
UNIVERSAL INVESTMENT GMBH	Delega	ESPOSITO MARCO	12.300	F	F	F	C	C	F
UNIVERSAL INVESTMENT-GESELLSCHAFT MBH	Delega	ESPOSITO MARCO	25.000	F	F	F	C	C	F
UNIVERSAL-INVESTMENT-GESELLSCHAFT MBH	Delega	ESPOSITO MARCO	21.000	F	F	F	C	C	F
UNIVERSAL-INVESTMENT-GESELLSCHAFT MBH	Delega	ESPOSITO MARCO	4.250	F	F	F	C	C	F
UNIVERSAL-INVESTMENT-GESELLSCHAFT MBH	Delega	ESPOSITO MARCO	90.756	F	F	F	C	C	F
UNIVERSAL-INVESTMENT-GESELLSCHAFT MBH	Delega	ESPOSITO MARCO	26.317	F	F	F	C	C	F
UNIVERSAL-INVESTMENT-GESELLSCHAFT MBH	Delega	ESPOSITO MARCO	9.426	F	F	F	C	C	F
UNIVERSAL-INVESTMENT-GESELLSCHAFT MBH	Delega	ESPOSITO MARCO	24.166	F	F	F	C	C	F
UNIVERSAL-INVESTMENT-GESELLSCHAFT MBH	Delega	ESPOSITO MARCO	4.207	F	F	F	C	C	F
UNIVERSAL-INVESTMENT-GESELLSCHAFT MBH	Delega	ESPOSITO MARCO	2.926	F	F	F	C	C	F
UNIVERSAL-INVESTMENT-GESELLSCHAFT MBH FOR FINREON SGK8 TAIL RISK CONTROL (WORLD) ESG	Delega	ESPOSITO MARCO	3.000	F	F	F	C	C	F
UNIVERSAL-INVESTMENT-GESELLSCHAFT MBH ON BEHALF OF BAYERSCHER PENSIONSFONDS	Delega	ESPOSITO MARCO	37.135	F	F	F	C	C	F
UNIVERSAL-INVESTMENT-GESELLSCHAFT MBH ON BEHALF OF BAYVK A1-FONDS	Delega	ESPOSITO MARCO	37.705	F	F	F	C	C	F
UNIVERSAL-INVESTMENT-GESELLSCHAFT MBH ON BEHALF OF BROCKEN-UI-FONDS	Delega	ESPOSITO MARCO	6.115	F	F	F	C	C	F
UNIVERSAL-INVESTMENT-GESELLSCHAFT MBH ON BEHALF OF COLUMBUS FONDS	Delega	ESPOSITO MARCO	6.888	F	F	F	C	C	F
UNIVERSAL-INVESTMENT-GESELLSCHAFT MBH ON BEHALF OF COMMERZBANK MARKET NEUTRAL EUROPE	Delega	ESPOSITO MARCO	4.592	F	F	F	C	C	F
UNIVERSAL-INVESTMENT-GESELLSCHAFT MBH ON BEHALF OF EPOTIF MASTERFONDS	Delega	ESPOSITO MARCO	7.684	F	F	F	C	C	F
UNIVERSAL-INVESTMENT-GESELLSCHAFT MBH ON BEHALF OF FEHO-UNIVERSAL-FONDS	Delega	ESPOSITO MARCO	58.480	F	F	F	C	C	F
UNIVERSAL-INVESTMENT-GESELLSCHAFT MBH ON BEHALF OF HMT EURO AKTIEN SOLVENCY	Delega	ESPOSITO MARCO	7.800	F	F	F	C	C	F
UNIVERSAL-INVESTMENT-GESELLSCHAFT MBH ON BEHALF OF UNIVERSAL-OCO	Delega	ESPOSITO MARCO	13.601	F	F	F	C	C	F
UNIVERSAL-INVESTMENT-GESELLSCHAFT MBH ON BEHALF OF VE-UNIVERSAL-FONDS	Delega	ESPOSITO MARCO	76.360	F	F	F	C	C	F
UNIVERSAL-INVESTMENT-GESELLSCHAFT MBH ON BEHALF OF WMB-UNIVERSAL-FONDS	Delega	ESPOSITO MARCO	689	F	F	F	C	C	F
UNIVERSALINVESTMENTGESELLSCHAFTMBH FOR CTWI 1 UI	Delega	ESPOSITO MARCO	1.273	F	F	F	C	C	F
UNIVERSALINVESTMENTGESELLSCHAFTMBH FOR PROUIFONDS SAA	Delega	ESPOSITO MARCO	25.380	F	F	F	C	C	F
UNIVERSALINVESTMENTGESELLSCHAFTMBH FOR UIFONDS AKTIEN WORLD ESG	Delega	ESPOSITO MARCO	1.319	F	F	F	C	C	F
UNIVERSE THE CMI GLOBAL NETWORK FUND - CMI CONTINENTAL EURO	Delega	ESPOSITO MARCO	23.175	F	F	F	C	C	F
UNIVERSITIES SUPERANNUATION SCHEME	Delega	ESPOSITO MARCO	22.787	F	F	F	C	C	C
UNIVERSITIES SUPERANNUATION SCHEME	Delega	ESPOSITO MARCO	19.906	F	F	F	C	C	C
UNIVERSITY OF NOTRE DAME	Delega	ESPOSITO MARCO	4.137	F	F	F	F	F	F
UNIVEST	Delega	ESPOSITO MARCO	58.450	F	F	F	C	C	F
UNIZUKUNFT WELT	Delega	ESPOSITO MARCO	6.626	F	F	F	C	C	F
UPS GROUP TRUST	Delega	ESPOSITO MARCO	19.189	F	F	F	F	F	F
URBAN FEDERICO	Delega	ESPOSITO MARCO	352	F	F	F	F	F	F
USAA CASUALTY INSURANCE COMPANY	Delega	ESPOSITO MARCO	3.177	F	F	F	F	F	C
USAA GENERAL INDEMNITY COMPANY	Delega	ESPOSITO MARCO	1.727	F	F	F	F	F	C
UTAH STATE RETIREMENT SYSTEMS	Delega	ESPOSITO MARCO	33.016	F	F	F	C	F	F
VAERDIPAPIRFONDEN SPARINVEST INDEX BAEREDYGTIGE EUROPA KL	Delega	ESPOSITO MARCO	5.739	F	F	F	F	F	C
VAERDIPAPIRFONDEN SPARINVEST INDEX BAEREDYGTIGE GLOBALE AKTIER ETIK KL ID SPARINVEST AS FILIAL AF SPARINVEST SA	Delega	ESPOSITO MARCO	2.696	F	F	F	F	F	C
VALEEV AIRAT	Delega	ESPOSITO MARCO	13	F	F	A	F	F	F
VALENCIA INKA	Delega	ESPOSITO MARCO	855	F	F	F	C	C	F
VALENCIA INKA	Delega	ESPOSITO MARCO	5.058	F	F	F	C	C	F
VALIC COMPANY I - INTERNATIONALSOICIALLY RESPONSIBLE FUNDK	Delega	ESPOSITO MARCO	3.489	F	F	F	F	F	C
VALIC COMPANY I INTERNATIONAL VALUE FUND	Delega	ESPOSITO MARCO	85.454	F	F	F	F	F	C
VALLEY CHILDRENS HOSPITAL	Delega	ESPOSITO MARCO	14.800	F	F	F	F	F	F
VANGUARD DEVELOPED MARKETS INDEX FUND	Delega	ESPOSITO MARCO	2.023.184	F	F	F	F	F	F
VANGUARD EUROPEAN STOCK INDEX FUND	Delega	ESPOSITO MARCO	550.441	F	F	F	F	F	F
VANGUARD FIDUCIARY TRUST COMPANY DEVELOPED MARKETS INDEX TRUST	Delega	ESPOSITO MARCO	38.160	F	F	F	F	F	F
VANGUARD FIDUCIARY TRUST COMPANY INSTITUTIONAL TOTAL INTERNATIONAL STOCK MARKET INDEX TRUST	Delega	ESPOSITO MARCO	211.100	F	F	F	F	F	F
VANGUARD FIDUCIARY TRUST COMPANY INSTITUTIONAL TOTAL INTERNATIONAL STOCK MARKET INDEX TRUST II	Delega	ESPOSITO MARCO	1.589.254	F	F	F	F	F	F
VANGUARD FTSE ALL WORLD EX US INDEX FUND	Delega	ESPOSITO MARCO	530.263	F	F	F	F	F	F
VANGUARD FTSE DEVELOPED ALL CAPEX NORTH AMERICA INDEX ETF	Delega	ESPOSITO MARCO	34.469	F	F	F	F	F	F
VANGUARD FTSE DEVELOPED EUROPE ALL CAP INDEX ETF	Delega	ESPOSITO MARCO	2.884	F	F	F	F	F	F
VANGUARD FUNDS PUBLIC LIMITED COMPANY	Delega	ESPOSITO MARCO	84.274	F	F	F	F	F	F
VANGUARD FUNDS PUBLIC LIMITED COMPANY	Delega	ESPOSITO MARCO	12.644	F	F	F	F	F	F
VANGUARD FUNDS PUBLIC LIMITED COMPANY	Delega	ESPOSITO MARCO	72.173	F	F	F	F	F	F

**Prysmian S.p.A.**  
**Assemblea di parte ordinaria - 19 aprile 2023**

Riepilogo delle votazioni da parte degli azionisti partecipanti all'assemblea di parte ordinaria

**F: Favorevole C: Contrario A: Astenuto**

Anagrafica	Tipo Part.	Delegato	Voti	Votazioni - punto numero:						
				1	2	3	4	5	6	
VANGUARD FUNDS PUBLIC LIMITED COMPANY	Delega	ESPOSITO MARCO	85.891	F	F	F	F	F	F	F
VANGUARD GLOBAL MOMENTUM FACTORETF	Delega	ESPOSITO MARCO	1.028	F	F	F	F	F	F	F
VANGUARD INTERNATIONAL GROWTH FUND	Delega	ESPOSITO MARCO	4.145.038	F	F	F	F	F	F	F
VANGUARD INTERNATIONAL GROWTH FUND	Delega	ESPOSITO MARCO	17.182	F	F	F	F	F	F	F
VANGUARD INTERNATIONAL SHARES INDEX FUND	Delega	ESPOSITO MARCO	99.289	F	F	F	F	F	F	F
VANGUARD INTERNATIONAL SHARES SELECT EXCLUSIONS INDEX FUND	Delega	ESPOSITO MARCO	5.590	F	F	F	F	F	F	F
VANGUARD INVESTMENT SERIES PUBLIC LIMITED COMPANY	Delega	ESPOSITO MARCO	65.301	F	F	F	F	F	F	F
VANGUARD INVESTMENT SERIES PUBLIC LIMITED COMPANY	Delega	ESPOSITO MARCO	12.388	F	F	F	F	F	F	F
VANGUARD INVESTMENT SERIES PUBLIC LIMITED COMPANY	Delega	ESPOSITO MARCO	78.533	F	F	F	F	F	F	F
VANGUARD INVESTMENT SERIES PUBLIC LIMITED COMPANY	Delega	ESPOSITO MARCO	99.588	F	F	F	F	F	F	F
VANGUARD INVESTMENTS COMMON CONTR FD-VANGUARD FTSE DEV EUR EX UK CCF	Delega	ESPOSITO MARCO	8.778	F	F	F	F	F	F	F
VANGUARD INVESTMENTS COMMON CONTRACTUAL FD/VANG FTSE DEVELOPED WRLD CMMN CONT FD	Delega	ESPOSITO MARCO	5.855	F	F	F	F	F	F	F
VANGUARD INVESTMENTS COMMON CONTRACTUAL FD/VANG FTSE DVLPD WRLD EX UK CMN CNT FD	Delega	ESPOSITO MARCO	5.004	F	F	F	F	F	F	F
VANGUARD INVESTMENTS FUNDS ICVC-VANGUARD FTSE DEVELOPED WOR LD EX - U.K. EQUITY INDEX FUND	Delega	ESPOSITO MARCO	81.108	F	F	F	F	F	F	F
VANGUARD INVESTMENTS II CCF - VANGUARD SRI FTSE DEVELOPED WORLD II (B) CCF	Delega	ESPOSITO MARCO	7.306	F	F	F	F	F	F	F
VANGUARD INVESTMENTS II CCF-VANGUARD SRI FTSE DEVELOPED WORLD II CCF	Delega	ESPOSITO MARCO	3.818	F	F	F	F	F	F	F
VANGUARD INVESTMENTS II CCF/VANGUARD SRI FTSE DEVELOPED EUROPE II CCF	Delega	ESPOSITO MARCO	8.621	F	F	F	F	F	F	F
VANGUARD TOTAL INTERNATIONAL STOCK INDEX FUND	Delega	ESPOSITO MARCO	3.477.868	F	F	F	F	F	F	F
VANGUARD TOTAL WORLD STOCK INDEX FUND	Delega	ESPOSITO MARCO	139.681	F	F	F	F	F	F	F
VANGUARD VARIABLE INSURANCE FUND - INTERNATIONAL PORTFOLIO	Delega	ESPOSITO MARCO	259.295	F	F	F	F	F	F	F
VANTAGETRUST III MASTER COLLECTIVE INVESTMENT FUNDS TRUST	Delega	ESPOSITO MARCO	14.707	F	F	F	F	F	F	F
VANTAGETRUST III MASTER COLLECTIVE INVESTMENT FUNDS TRUST	Delega	ESPOSITO MARCO	21.376	F	F	F	F	F	F	F
VARIABLE INSURANCE PRODUCTS FUND II: INTERNATIONAL INDEX PORTFOLIO	Delega	ESPOSITO MARCO	4.355	F	F	F	F	F	F	F
VARIABLE PORTFOLIO-PARTNERS INTERNATIONAL VALUE FUND	Delega	ESPOSITO MARCO	68.500	F	F	F	C	C	C	C
VARIOPARTNER SICAV - 3 ALPHA DIVERSIFIER EQUITIES EUROPE	Delega	ESPOSITO MARCO	15.811	F	F	F	C	C	C	C
VARIOPARTNER SICAV - VONTOBEL ESG GLOBAL ALLOCATION	Delega	ESPOSITO MARCO	64.100	F	F	F	F	F	F	F
VARRIALE IPPOLITO	Delega	ESPOSITO MARCO	139	F	F	F	F	F	F	F
VATASOIJU ELENA ALEXANDRA	Delega	ESPOSITO MARCO	11	F	F	F	F	F	F	F
VEBA PARTNERSHIP N LP	Delega	ESPOSITO MARCO	1.585	F	F	F	F	F	F	F
VEERMAN ROELOF	Delega	ESPOSITO MARCO	1.284	F	C	F	F	F	F	F
VEGA ALPHA OPPORTUNITES	Delega	ESPOSITO MARCO	115.014	F	F	F	C	C	C	C
VEGA EURO RENDEMENT ISR	Delega	ESPOSITO MARCO	400.475	F	F	F	C	C	C	C
VEGA EUROPE CONVICTIONS ISR	Delega	ESPOSITO MARCO	680.000	F	F	F	C	C	C	C
VEGA FRANCE OPPORTUNITES ISR	Delega	ESPOSITO MARCO	282.845	F	F	F	C	C	C	C
VERDIPAPIRFONDET DELPHI EUROPE	Delega	ESPOSITO MARCO	42.508	F	F	F	F	F	F	F
VERDIPAPIRFONDET DELPHI GREEN TRENDS	Delega	ESPOSITO MARCO	20.270	F	F	F	F	F	F	F
VERDIPAPIRFONDET DNB EUROPA	Delega	ESPOSITO MARCO	1.278	F	F	F	F	F	F	F
VERDIPAPIRFONDET DNB GLOBAL INDEXES	Delega	ESPOSITO MARCO	6.467	F	F	F	F	F	F	F
VERDIPAPIRFONDET DNB GLOBAL INDUSTR	Delega	ESPOSITO MARCO	1.569	F	F	F	F	F	F	F
VERDIPAPIRFONDET EQUINOR AKSJER EUROPA	Delega	ESPOSITO MARCO	13.500	F	F	F	F	F	F	F
VERDIPAPIRFONDET FONDSFINANS FORNYBAR ENERGI	Delega	ESPOSITO MARCO	20.000	F	F	F	C	C	C	C
VERDIPAPIRFONDET KLP AKSJEUROPA INDEX 1	Delega	ESPOSITO MARCO	14.272	F	F	F	F	F	F	F
VERDIPAPIRFONDET KLP AKSJEGLOBAL INDEX 1	Delega	ESPOSITO MARCO	47.958	F	F	F	F	F	F	F
VERDIPAPIRFONDET STOREBRAND GLOBAL ESG PLUS	Delega	ESPOSITO MARCO	55.757	F	F	F	F	F	F	F
VERDIPAPIRFONDET STOREBRAND GLOBAL INDEXES	Delega	ESPOSITO MARCO	15.036	F	F	F	F	F	F	F
VERDIPAPIRFONDET STOREBRAND GLOBAL SOLUTIONS	Delega	ESPOSITO MARCO	235.183	F	F	F	F	F	F	F
VERDIPAPIRFONDET STOREBRAND INDEXES ALLE MARKEDER	Delega	ESPOSITO MARCO	5.642	F	F	F	F	F	F	F
VERDIPAPIRFONDET STOREBRAND RENEWABLE ENERGY	Delega	ESPOSITO MARCO	253.588	F	F	F	F	F	F	F
VERGARA JOSE DAVID	Delega	ESPOSITO MARCO	45	F	F	F	F	F	F	F
VERSCHUIJEN JOHAN	Delega	ESPOSITO MARCO	102	A	F	C	C	C	C	F
VF (LUX) - VALIANT EUROPE EQUITIES	Delega	ESPOSITO MARCO	4.743	F	F	F	F	F	F	F
VGX PPOOLFONDS PA1	Delega	ESPOSITO MARCO	5.920	F	F	F	F	F	F	F
VI GLOBAL EQUITY MASTER FUND LTD C/O WALKERS CORPORATE LIMITED CAYMAN	Delega	ESPOSITO MARCO	53.273	F	F	F	F	F	F	F
VICTORYSHARES DEVELOPED ENHANCEDVOLATILITY WTD INDEX ETF	Delega	ESPOSITO MARCO	2.131	F	F	F	F	F	F	F
VICTORYSHARES INTERNATIONALVOLATILITY WTD INDEX ETF	Delega	ESPOSITO MARCO	3.967	F	F	F	F	F	F	F
VIDAIXA, S.A.	Delega	ESPOSITO MARCO	89.589	F	F	F	F	F	F	F
VIF ICVC VANGUARD FTSE DEVELOPED EUROPE EXUK EQUITY INDEX FUND	Delega	ESPOSITO MARCO	140.658	F	F	F	F	F	F	F
VIF ICVC VANGUARD FTSE GLOBAL ALL CAP INDEX FUND	Delega	ESPOSITO MARCO	9.586	F	F	F	F	F	F	F
VILLIERS ACTIONS EUROPE AGI	Delega	ESPOSITO MARCO	250.000	C	C	F	C	C	C	C
VILLIERS ACTIONS EUROPE SYST BFT QUONIAM	Delega	ESPOSITO MARCO	180.000	F	F	F	C	C	C	C
VILLIERS ALTO	Delega	ESPOSITO MARCO	13.282	F	F	F	F	F	F	F
VILLIERS DIAPASON	Delega	ESPOSITO MARCO	18.090	F	F	F	F	F	F	F
VINVA INTERNATIONAL EQUITY ALPHA EXTENSION FUND	Delega	ESPOSITO MARCO	44.450	F	F	F	F	F	F	F
VINVA INTERNATIONAL EQUITY FUND	Delega	ESPOSITO MARCO	5.938	F	F	F	F	F	F	F
VIRGINIA RETIREMENT SYSTEM	Delega	ESPOSITO MARCO	1	F	F	F	F	F	F	F
VIRGINIA RETIREMENT SYSTEM	Delega	ESPOSITO MARCO	513.170	F	F	F	F	F	F	F
VIRGINIA RETIREMENT SYSTEM	Delega	ESPOSITO MARCO	7.178	F	F	F	F	F	F	F
VIRGINIA TECH FOUNDATION INC	Delega	ESPOSITO MARCO	1.274	F	F	F	F	F	F	F
VIRTANEN AJA	Delega	ESPOSITO MARCO	862	F	F	F	F	F	F	F
VIRTUS DUFF AND PHELPS CLEAN ENERGY ETF	Delega	ESPOSITO MARCO	1.398	F	F	F	F	F	F	F
VIRTUS GLOBAL FUNDS ICAV	Delega	ESPOSITO MARCO	6.095	F	F	F	F	F	F	F
VIRTUS PARTNERS INC	Delega	ESPOSITO MARCO	888	F	F	F	F	F	F	F
VIVACCIO ISR ACTIONS	Delega	ESPOSITO MARCO	51.789	F	F	F	F	F	F	F
VOKSBANK KRAICHGALU FONDS - NACHHALTIGKEITSFONDS	Delega	ESPOSITO MARCO	29.400	F	F	F	C	C	C	F
VOLTBAIRE HOLDINGS LLC	Delega	ESPOSITO MARCO	10.176	F	F	F	F	F	F	F
VONTOBEL FUND (CH) - SUSTAINABLE GLOBAL EQUITY EX SWITZERLAN C/O VONTOBEL FONDS SERVICES AG	Delega	ESPOSITO MARCO	34.000	F	F	F	C	C	C	C
VONTOBEL FUND - CLEAN TECHNOLOGY	Delega	ESPOSITO MARCO	1.193.519	F	F	F	C	C	C	C
VONTOBEL FUND - ENERGY REVOLUTION	Delega	ESPOSITO MARCO	60.251	F	F	F	C	C	C	C
VONTOBEL FUND II - GLOBAL IMPACT EQUITIES	Delega	ESPOSITO MARCO	21.307	F	F	F	C	C	C	C
VOYA INTERNATIONAL INDEX PORTFOLIO	Delega	ESPOSITO MARCO	17.114	F	F	F	F	F	F	F
VOYA MULTI MANAGER INTERNATIONAL FACTORS FUND	Delega	ESPOSITO MARCO	8.197	F	F	F	F	F	F	F
VOYA VACS INDEX SERIES I PORTFOLIO	Delega	ESPOSITO MARCO	18.356	F	F	F	F	F	F	F
VR BANK KITZINGEN EG EURO CONTROL NACHHA	Delega	ESPOSITO MARCO	15.551	F	F	F	C	C	C	F
VT DOWNING INVESTOR FUNDS ICVC - VT DOWNING EUROPEAN UNCONST	Delega	ESPOSITO MARCO	42.749	F	F	F	F	F	F	F
VT DOWNING INVESTOR FUNDS ICVC - VT DOWNING GLOBAL INVESTORS	Delega	ESPOSITO MARCO	10.000	F	F	F	F	F	F	F
VUORES HANNA	Delega	ESPOSITO MARCO	624	F	F	F	C	C	C	F
VWLAKH MASTER	Delega	ESPOSITO MARCO	23.000	F	F	F	C	C	C	F
WALLEYE MANAGER OPPORTUNITIES LLC C/O WALLEYE CAPITAL LLC ACTING AS FUND MANAGER	Delega	ESPOSITO MARCO	7.988	F	F	F	F	F	F	F
WALLEYE MANAGER OPPORTUNITIES LLC	Delega	ESPOSITO MARCO	8.399	F	F	F	F	F	F	F
WALLEYE OPPORTUNITIES MASTER FUND LTD C/O WALKERS CORPORATE LIMITED	Delega	ESPOSITO MARCO	31.953	F	F	F	F	F	F	F
WAM INVESTMENTS LLC	Delega	ESPOSITO MARCO	248	F	F	F	F	F	F	F
WANAMAKER THOMAS	Delega	ESPOSITO MARCO	297	F	F	F	F	F	F	F
WARD JIMMY	Delega	ESPOSITO MARCO	382	F	F	F	F	F	F	F
WASHINGTON STATE INVESTMENT BOARD	Delega	ESPOSITO MARCO	2.426	F	F	F	F	C	C	C
WASHINGTON STATE INVESTMENT BOARD	Delega	ESPOSITO MARCO	90.133	F	F	F	C	C	C	C
WASSMUTH ANDREAS	Delega	ESPOSITO MARCO	7.611	F	F	F	F	F	F	A
WBW TRUST NUMBER ONE	Delega	ESPOSITO MARCO	796	F	F	F	F	F	F	C
WEALTHSIMPLE DEVELOPED MAEX N ORTH AMERICA SOCIALLY RESPONSIBLE INDEX ETF	Delega	ESPOSITO MARCO	30.702	F	F	F	C	C	C	F
WEBSTER DARRYL	Delega	ESPOSITO MARCO	74	A	A	A	A	A	A	A
WELLS FARGO FACTOR ENHANCED INTERNATIONAL PORTFOLIO	Delega	ESPOSITO MARCO	22.194	F	F	F	F	F	F	A
WELLS FARGO INTERNATIONAL GROWTH PORTFOLIO	Delega	ESPOSITO MARCO	5.638	F	F	F	F	F	F	A
WELLS FARGO VT INTERNATIONAL EQUITY FUND	Delega	ESPOSITO MARCO	7.888	F	F	F	F	F	F	A
WESPATH FUNDS TRUST	Delega	ESPOSITO MARCO	13.164	F	F	F	F	F	F	C
WESPATH FUNDS TRUST	Delega	ESPOSITO MARCO	76.987	F	F	F	F	F	F	C
WESPATH FUNDS TRUST	Delega	ESPOSITO MARCO	2.303	F	F	F	F	F	F	C
WEST YORKSHIRE PENSION FUND	Delega	ESPOSITO MARCO	169.998	F	F	C	C	C	C	A
WHALEN BRETT	Delega	ESPOSITO MARCO	10	F	F	A	F	A	A	A
WHEELS COMMON INVESTMENT FUND.	Delega	ESPOSITO MARCO	649	F	F	F	C	C	C	C
WHOLESALE SRI INTERNATIONAL CORE EQUITIES	Delega	ESPOSITO MARCO	475	F	F	F	F	F	F	C
WILHELMSSON LUKAS	Delega	ESPOSITO MARCO	14	F	F	F	F	F	F	F
WILLIAMS BEVERLY	Delega	ESPOSITO MARCO	12	F	F	F	F	F	F	F
WILLIAMS DARRIN	Delega	ESPOSITO MARCO	411	F	F	A	A	A	F	F
WILLIAMS DAVID GARY	Delega	ESPOSITO MARCO	196	F	F	F	F	F	F	F
WILLIAMS JONATHAN LEE	Delega	ESPOSITO MARCO	220	F	F	F	F	F	F	F
WILLIAMS RUSSELL	Delega	ESPOSITO MARCO	222	C	C	C	C	C	C	C
WILLIAMS SAMANTHA KATHRYN	Delega	ESPOSITO MARCO	45	F	F	A	F	F	F	F
WILMINGTON INTERNATIONAL FUND	Delega	ESPOSITO MARCO	22.367	F	F	F	F	F	F	C
WILSON WADE	Delega	ESPOSITO MARCO	95	F	F	C	F	A	A	F
WINDWISE MSCI EAFE INDEX NON-LENDING, FUND FOR EXEMPT ORG.	Delega	ESPOSITO MARCO	8.403	F	F	F	C	C	C	C
WIRTS MICHAEL	Delega	ESPOSITO MARCO	28	F	F	F	F	F	F	F
WISDOMTREE DYNAMIC CURRENCY HEDGED INTERNATIONAL EQUITY FUND	Delega	ESPOSITO MARCO	1.650	F	F	F	F	F	F	C
WISDOMTREE EUROPE HEDGED EQUITYFUND	Delega	ESPOSITO MARCO	91.177	F	F	F	F	F	F	F
WISDOMTREE INTERNATIONAL EFFICIENT CORE FUND	Delega	ESPOSITO MARCO	3.886	F	F	F	F	F	F	C
WISDOMTREE INTERNATIONAL MIDCAPDIVIDEND	Delega	ESPOSITO MARCO	4.174	F	F	F	F	F	F	C
WISDOMTREE ISSUER ICAV	Delega	ESPOSITO MARCO	3.966	F	F	F	F	F	F	C
WITAN INVESTMENT TRUST PLC	Delega	ESPOSITO MARCO	415.346	F	F	F	F	F	F	F
WITTINGTON ASSET MANAGEMENT LIMITED	Delega	ESPOSITO MARCO	1.749	F	F	F	F	F	F	F

**Prismian S.p.A.**  
**Assemblea di parte ordinaria - 19 aprile 2023**

Riepilogo delle votazioni da parte degli azionisti partecipanti all'assemblea di parte ordinaria

**F: Favorevole C: Contrario A: Astenuto**

Anagrafica	Tipo Part.	Delegato	Voti	Votazioni - punto numero:					
				1	2	3	4	5	6
WONG CHIN KWUNG	Delega	ESPOSITO MARCO	30	F	F	F	F	F	F
WOOTEN BENJAMIN	Delega	ESPOSITO MARCO	174	F	F	F	F	F	F
WORLD ALPHA TILTS - ENHANCED FUND B	Delega	ESPOSITO MARCO	358	F	F	F	F	F	F
WORLD EQUITIES	Delega	ESPOSITO MARCO	486	F	F	F	C	C	C
WORLD TRADE ORGANIZATION PENSION PLAN	Delega	ESPOSITO MARCO	2.536	F	F	F	F	F	F
WORTHINGTON DAVID	Delega	ESPOSITO MARCO	1.039	F	F	F	F	F	F
WSSP INTERNATIONAL EQUITIES TRUST	Delega	ESPOSITO MARCO	71.247	F	F	F	C	C	F
WULF BERND	Delega	ESPOSITO MARCO	184	A	A	A	A	A	A
WYOMING RETIREMENT SYSTEM	Delega	ESPOSITO MARCO	680	F	F	F	F	F	C
WYOMING RETIREMENT SYSTEM	Delega	ESPOSITO MARCO	1.758	F	F	F	F	F	C
XEROX CANADA EMPLOYEES' RETIREMENT PLAN	Delega	ESPOSITO MARCO	1.874	F	F	F	F	F	C
XEROX CORPORATION RETIREMENT SAVINGS PLAN	Delega	ESPOSITO MARCO	4.879	F	F	F	F	F	C
XTRACKERS	Delega	ESPOSITO MARCO	101.568	F	F	F	F	F	C
XTRACKERS	Delega	ESPOSITO MARCO	25.296	F	F	F	F	F	C
XTRACKERS	Delega	ESPOSITO MARCO	50.410	F	F	F	F	F	C
XTRACKERS	Delega	ESPOSITO MARCO	1.698	F	F	F	F	F	C
XTRACKERS	Delega	ESPOSITO MARCO	2.639	F	F	F	F	F	C
XTRACKERS	Delega	ESPOSITO MARCO	72.868	F	F	F	F	F	C
XTRACKERS (IE) PUBLIC LIMITED COMPANY	Delega	ESPOSITO MARCO	8.563	F	F	F	F	F	C
XTRACKERS (IE) PUBLIC LIMITED COMPANY	Delega	ESPOSITO MARCO	184	F	F	F	F	F	C
XTRACKERS (IE) PUBLIC LIMITED COMPANY	Delega	ESPOSITO MARCO	565	F	F	F	F	F	C
XTRACKERS (IE) PUBLIC LIMITED COMPANY	Delega	ESPOSITO MARCO	32.063	F	F	F	F	F	C
XTRACKERS (IE) PUBLIC LIMITED COMPANY	Delega	ESPOSITO MARCO	68.446	F	F	F	F	F	C
XTRACKERS (IE) PUBLIC LIMITED COMPANY	Delega	ESPOSITO MARCO	15.607	F	F	F	F	F	C
XTRACKERS (IE) PUBLIC LIMITED COMPANY	Delega	ESPOSITO MARCO	949	F	F	F	F	F	C
XTRACKERS (IE) PUBLIC LIMITED COMPANY	Delega	ESPOSITO MARCO	11.594	F	F	F	F	F	C
XTRACKERS (IE) PUBLIC LIMITED COMPANY	Delega	ESPOSITO MARCO	48.557	F	F	F	F	F	C
XTRACKERS (IE) PUBLIC LIMITED COMPANY	Delega	ESPOSITO MARCO	474	F	F	F	F	F	C
XTRACKERS (IE) PUBLIC LIMITED COMPANY	Delega	ESPOSITO MARCO	8.343	F	F	F	F	F	C
XTRACKERS FTSE DEVELOPED EX US MULTIFACTOR ETF	Delega	ESPOSITO MARCO	4.116	F	F	F	F	F	C
XTRACKERS MSCI ALL WORLD EX US HEDGED EQUITY ETF	Delega	ESPOSITO MARCO	1.468	F	F	F	F	F	C
XTRACKERS MSCI EAFE ESG LEADERS EQUITY ETF	Delega	ESPOSITO MARCO	1.134	F	F	F	F	F	C
XTRACKERS MSCI EAFE HEDGED EQUITY ETF	Delega	ESPOSITO MARCO	63.883	F	F	F	F	F	C
XTRACKERS MSCI EUROPE HEDGED EQUITY ETF	Delega	ESPOSITO MARCO	12.501	F	F	F	F	F	C
XTRACKERS MSCI EUROZONE HEDGED EQUITY ETF	Delega	ESPOSITO MARCO	1.113	F	F	F	F	F	C
XTRACKERS MSCI KOKUSAI EQUITY ETF	Delega	ESPOSITO MARCO	2.956	F	F	F	F	F	C
YANNETTI KAREN	Delega	ESPOSITO MARCO	36	A	A	A	A	A	A
YOUNG MEN'S CHRISTIAN ASSOCIATION OF METROPOLITAN LOS ANGELES	Delega	ESPOSITO MARCO	4.510	F	F	F	F	F	F
ZABARELLA MARCO	Delega	ESPOSITO MARCO	1.754	F	F	F	F	F	F
ZANCAN GIOVANNI	Delega	ESPOSITO MARCO	361	F	F	F	F	F	F
ZCA GLOBAL EQUITY STRATEGY LP	Delega	ESPOSITO MARCO	11.323	F	F	F	F	F	C
ZEPHYR - EUROPE EQUITY ESG OPTIMIZED	Delega	ESPOSITO MARCO	2.228	F	F	C	C	A	C
ZEPHYR - OPTIMISED PLUS 2	Delega	ESPOSITO MARCO	2.153	F	F	C	C	A	C
ZOMA CAPITAL PORTFOLIO LLC	Delega	ESPOSITO MARCO	3.510	F	F	F	F	F	F
ZOMA FOUNDATION	Delega	ESPOSITO MARCO	529	F	F	F	F	F	F
ZUGERKB FONDS - AKTIEN EUROPA (EUR)	Delega	ESPOSITO MARCO	8.780	F	F	F	F	F	C
ZURICH INVEST ICAV	Delega	ESPOSITO MARCO	25.853	F	F	F	F	F	C
ZURICH INVEST ICAV	Delega	ESPOSITO MARCO	3.410	F	F	F	F	F	C
ZURICH LIFE ASSURANCE PLC	Delega	ESPOSITO MARCO	69.166	F	F	F	C	C	F
ZWITSERLEVEN BELEGINGSFONDSEN - ZWITSERLEVEN EUROPEES AANDELENFONDS	Delega	ESPOSITO MARCO	388.488	F	F	F	C	C	F
ZWITSERLEVEN INSTITUTIONELE BELEGINGSFONDSEN - ZWITSERLEVEN DUURZAAM INDEX AANDELENFONDS EUROPA	Delega	ESPOSITO MARCO	8.726	F	F	F	C	C	F



**ASSEMBLEA ORDINARIA E STRAORDINARIA DI PRYSMIAN S.P.A.  
DEL 19 APRILE 2023, IN UNICA CONVOCAZIONE ("l'Assemblea")**

*Risposte alle domande pervenute prima dell'Assemblea  
ai sensi dell'art. 127-ter del D.lgs. n. 58/1998 ("TUF")*

Il presente documento riporta le domande pervenute a Prysmian S.p.A. (la "**Società**") da alcuni azionisti, con indicazione, per ciascuna domanda, della relativa risposta della Società ai sensi dell'art. 127-ter del TUF.

\*\*\*

**DOMANDE PERVENUTE DALL'AZIONISTA MARCO BAVA**

- 1) Meno di quattro dollari a chilometro è il prezzo all'ingrosso della fibra ottica da parte degli operatori cinesi, «i cui prodotti ormai invaso i mercati mondiali e non è un mistero che siano sussidiate dal governo di Pechino». È un prezzo inferiore al costo di produzione dell'italiana Prysmian, che la fibra la produce nell'impianto di Battipaglia — 500 addetti, considerato l'indotto — ad un costo più alto per le spese per il personale e il conto energetico che incidono per il 40%. I maggiori committenti sono Tim ed Open Fiber che hanno il compito (e l'ambizione) di coprire l'ultimo miglio della rete Internet, quello dagli «armadietti» alle case. Eppure la fibra cinese «rischia di essere di qualità insufficiente e troppo sensibile alla piegatura», denuncia Valerio Battista, che Prysmian la guida da anni. Una volta piegata «il segnale rischia di trascinare, di essere captato da un recettore», di convertirsi in una possibile finestra d'accesso per le comunicazioni Internet estremamente sensibili anche se non a livello del pericolo rappresentato dei software come quelle della rete primaria di Tim. Ci sono 3,6 miliardi agganciati ai fondi europei del Pnrr per lo sviluppo della banda ultra-larga fino al 2026. E per metterli a terra ci sono da stendere i bandi di gara Infratel. Spiega Battista che «senza copiare il modello francese rischiamo di appaltare per intero l'infrastruttura ai cinesi e di mettere a rischio anche il futuro dello stabilimento campano alle prese con un altro aumento di capitale». Vende al mercato italiano solo 500mila chilometri di fibra all'anno sugli 8 milioni complessivi, inevitabilmente destinati all'estero. Anche per le politiche commerciali dei clienti wholesale, di fibra all'ingrosso, incentivati da costi più appetibili. Parigi — sensibile alla propria sovranità digitale — però è già intervenuta prima dei bandi di gara tramite l'Agcom francese imponendo requisiti specifici per la fibra ottica da utilizzare. Scegliendola di qualità A2, insensibile alla piegatura quindi sicura perché protegge dalle incursioni esterne. È la fibra che produce anche Prysmian, che ha ereditato la storica tradizione europea anche grazie all'acquisizione dell'olandese Draka e ad un variegato portafoglio di brevetti. Nel settore dei cavi per l'energia e appunto le telecomunicazioni Prysmian è leader mondiale. Peccato che Prysmian si sia convertita in una sorta di «linea Maginot» dall'invasione cinese di fibra ottica. Nel settore dei cavi ottici, cinque delle prime aziende al mondo per ricavi hanno insegne in mandarino. Nomi sconosciuti ai più — Hengtong, Futong, Fiber Home, Ztt, Yofc — ma con ricavi da capogiro e prezzi iper-competitivi. La Commissione Ue da tempo è stata investita del tema: cioè della necessità di applicare dazi anti-dumping alle forniture cinesi in Europa. Perché hanno economie di scala inarrivabili per chiunque altro — producono più della metà della domanda globale di fibra e hanno cominciato da un paio di anni con un export aggressivo — e in più arrivano sul mercato con un prezzo inferiore al costo di produzione connessione. La Cina ha imposto da anni forti dazi ai produttori

europei, mentre una misura analoga da parte della Ue è arrivata solo quest'anno e solo per i cavi e non per le fibre. Ma quel che preme a Battista, che ha investito della questione anche il governo, è che l'Italia non diventi territorio di conquista cinese oltre quello che già è. Il mercato italiano, che finora ha avuto un valore di 70 milioni di euro ma che è destinato ad esplodere con l'avvio del piano ad 1 giga con i milioni di chilometri di fibra ancora da stendere visti i ritardi. «Non ci sentiamo di investire sul Paese senza avere la sicurezza che si tratta di risorse che non producono ulteriori perdite», spiega Battista, al timone di una public company quotata e con una pletera di investitori istituzionali nel suo capitale. È un grido d'allarme che riguarda anche le politiche industriali. Stendere fibra di bassa qualità è anche una politica di corto respiro. perché va incontro ad obsolescenza, necessita di maggiori manutenzioni e pone interrogativi sulla cybersecurity. Col rischio di dover essere re-installata a distanza di pochi anni. «Non si tratta di dover preferire solo prodotti italiani — spiega il top manager — ma di assicurare condizioni per poter competere ad un'intera filiera industriale». Gli interrogativi sulla società della rete poi fanno il resto. La duplicazione delle infrastrutture — originatasi dalla nascita di Open Fiber in concorrenza con quella di Tim — rischia di produrre un inevitabile riduzione dei costi che spinge gli uffici commerciali delle due aziende a preferire chi ha un prezzo più basso. Però ci sarebbe bisogno di una regia governativa. È appena nata l'Agenzia nazionale per la Cybersecurity. Dimenticare come viene costruita la rete sarebbe un autogol che Tim sta facendo con i soldi del PRNN ?

**Risposta: Quanto riportato corrisponde al vero. In Italia, la costruzione dell'infrastruttura ottica si fa finora essenzialmente con fibra non-Europea (in maggior parte in provenienza dall'Asia) e di qualità standard, a un prezzo fra i più bassi mai visti in Europa. I bandi legati al PNRR sono stati pubblicati senza includere la specifica di fibra A2, quindi lasciano poche speranze di vedere un approccio diverso a breve da parte delle Autorità italiane. Come già comunicato ai dipendenti della FOS, Prysmian sta studiando tutte le opzioni possibili per il futuro dello stabilimento di Battipaglia, che, nelle attuali condizioni, genera perdite importanti.**

- 2) Come facciamo a riconoscere la fibra Prysmian rispetto a quella cinese?

**Risposta: Ogni produttore di fibra ha un proprio processo di fabbricazione, ma il prodotto finito deve per forza rispettare una normativa internazionale per essere vendibile. Concretamente, guardando o manipolando una fibra, è totalmente impossibile riconoscere chi l'abbia prodotta (una fibra ottica è un oggetto di 250 micron di diametro, i.e. due volte quello di un capello). Per sapere chi è il produttore, bisogna effettuare un'analisi approfondita in un laboratorio specializzato.**

- 3) I certificatori di bilancio fanno anche una consulenza fiscale ?

**Risposta: No. Si veda anche risposta a domanda 59.**

- 4) Esiste un conto del Presidente ? di quale ammontare e' stato ? per cosa viene utilizzato?

**Risposta: Non esiste un conto del Presidente.**

5) Avete avuto attacchi ai dati con richiesta di riscatti dagli hacker ?

**Risposta: nel 2022 non abbiamo subito attacchi *ransomware* ai nostri dati, tali da richiedere il pagamento.**

6) Quanto avete investito in cybersecurity ?

**Risposta: complessivamente circa 4 M€, Capex (investimento) 2 M€ circa (*Plant Segregation*), Opex 2 M€ circa (Servizi, Licenze, etc.).**

7) Avete un programma di incentivazione e retribuzione delle idee ?

**Risposta: Sì, è previsto un sistema di incentivazione che premia i dipendenti che contribuiscono al miglioramento della competitività di Prysmian attraverso la presentazione di invenzioni brevettabili.**

**Gli inventori sono premiati in varie fasi del processo: alla presentazione dell'invenzione ritenuta brevettabile, al momento del deposito e alla concessione del brevetto. È inoltre previsto un premio speciale assegnato dall'ufficio brevetti di Prysmian a quei brevetti che hanno avuto un significativo impatto sulle vendite o nel miglioramento dei processi produttivi.**

8) AVETE ADOTTATO la ISO 37001 ed i Sistemi di Gestione Anti-Corruzione ?

**Risposta: Come già riportato nel Bilancio di Sostenibilità, Capitolo 3. "Etica e Integrità", nel corso del 2022, il Gruppo Prysmian, in continuità con gli obiettivi prefissati nel corso degli anni precedenti, ha proseguito nelle attività di vigilanza in tema di compliance anticorruzione, con il mantenimento della certificazione ISO 37001:2016 "Anti-Bribery Management Systems" di Prysmian S.p.A (conseguita nel 2021) e con l'ottenimento della medesima certificazione per Prysmian PowerLink S.r.l., la società dedicata al segmento Projects.**

9) IL PRESIDENTE, i consiglieri d'amministrazione ed i sindaci CREDONO NEL PARADISO ?

**Risposta: Domanda non pertinente alle materie all'ordine del giorno dell'Assemblea.**

10) SONO STATE CONTESTATE MULTE INTERNAZIONALI ?

**Risposta: Informazioni sui principali procedimenti connessi ad interventi delle Autorità nei confronti delle società del Gruppo Prysmian, in Italia e all'estero, sono disponibili nella Relazione Annuale Integrata paragrafo di commento ai Fondi Rischi ed Oneri pag. 268.**

11) SONO STATE FATTE OPERAZIONI DI PING-PONG SULLE AZIONI PROPRIE CHUSE ENTRO IL 31.12 ? CON QUALI RISULTATI ECONOMICI DOVE SONO ISCRITTI A BILANCIO ?

**Risposta: Nel corso del 2022 non sono stati avviati programmi di acquisti di azioni della Società e le azioni già in portafoglio sono state utilizzate per**

**esecuzione di piani di azionariato per dipendenti autorizzati dall'Assemblea**

- 12) A chi bisogna rivolgersi per proporre l'acquisto di cioccolatini promozionali, brevetti, marchi e startup ?

**Risposta: Domanda non pertinente alle materie all'ordine del giorno dell'Assemblea.**

- 13) Avete intenzione di realizzare iniziative in favore degli azionisti come i centri medici realizzati dalla BANCA D'ALBA ?

**Risposta: Non sono attualmente allo studio iniziative di tale genere.**

- 14) TIR: TASSO INTERNO DI REDDITIVITA' MEDIO e WACC = TASSO INTERESSI PASSIVI MEDIO PONDERATO ?

**Risposta: TIR: Tasso Interno di Rendimento; WACC: Costo medio ponderato del capitale**

- 15) AVETE INTENZIONE DI CERTIFICARVI BENEFIT CORPORATION ed ISO 37001?

**Risposta: Allo stato non è prevista la certificazione BCorp. Per quanto riguarda la Certificazione ISO37001, si veda la risposta alla domanda n. 8.**

- 16) Avete intenzione di fare le assemblee anche via internet ?

**Risposta: In un contesto normativo più chiaro e tenuto conto delle previsioni dello Statuto di Prysmian, potranno essere tenute in considerazione anche modalità di svolgimento delle riunioni assembleari con mezzi di telecomunicazione.**

- 17) A quanto sono ammontati i fondi europei per la formazione e per cosa li avete usati?

**Risposta: non abbiamo usufruito di Fondi Europei destinati alla formazione**

- 18) Avete in progetto nuove acquisizioni e/o cessioni ?

**Risposta: Prysmian persegue un percorso di crescita organica sfruttando i solidi *market trends* che impattano i nostri *business (energy e telecom)*; valuta regolarmente possibili acquisizioni (*bolt-on acquisition*) che possono accelerare la crescita, o migliorare il posizionamento in aree specifiche.**

- 19) Il gruppo ha cc in paesi ad alto rischio extra euro ?

**Risposta: Premesso che il Gruppo Prysmian considera paesi ad alto rischio quelli con rating inferiore a BBB- di Standard & Poor's e Baa3 per Moody's, lo stesso opera in taluni di essi e le società detengono conti correnti con primarie istituzioni finanziarie nel paese in cui operano nel rispetto della normativa applicabile.**

20) Avete intenzione di trasferire la sede legale in Olanda e quella fiscale in GB ? se lo avete fatto come pensate di comportarvi con l'uscita della GB dall'EU ?

**Risposta: Non sono attualmente allo studio iniziative che riguardano il trasferimento della sede legale.**

21) Avete intenzione di proporre le modifiche statutarie che raddoppiano il voto ?

**Risposta: Non sono attualmente allo studio iniziative che riguardano modifiche statutarie per l'introduzione del voto maggiorato o multiplo.**

22) Avete call center all'estero ? se si dove, con quanti lavoratori, di chi e' la proprietà?

**Risposta: Non abbiamo *call center* all'estero (ogni paese ha il suo *team* di *customer service* che segue i clienti nazionali).**

23) Siete iscritti a Confindustria ? se si quanto costa ? avete intenzione di uscirne ?

**Risposta: Siamo iscritti a Confindustria in tutte le nostre *location* a livello Italia (attraverso l'adesione delle nostre aziende/siti alle diverse territoriali di Confindustria) ed alla Federazione confindustriale di categoria del nostro comparto merceologico (Gomma e Plastica); l'uscita dal sistema confindustriale non rientra al momento tra i nostri piani, siamo impegnati attivamente nel sistema associativo esprimendo la vice-presidenza della medesima Federazione con un nostro dipendente/dirigente (E. Marzano). Le quote associative versate per l'anno 2022 sono ammontate a Euro 171 mila.**

24) Come e' variato l'indebitamento e per cosa ?

**Risposta: Il totale delle "Passività finanziarie" registra una diminuzione da Euro 3.741 milioni a Euro 3.074 milioni principalmente per il rimborso del prestito obbligazionario non convertibile scaduto ad aprile 2022 (si veda Bilancio Consolidato 2022 pag. 263 e pag. 368)**

25) A quanto ammontano gli incentivi incassati come gruppo suddivisi per tipologia ed entità ?

**Risposta: Nel corso dell'esercizio 2022 il Gruppo non ha registrato incassi significativi di incentivi in base allo IAS 20 (contributi pubblici). Inoltre, si fa rimando al registro della Trasparenza Europeo per eventuali incentivi concessi.**

26) Da chi e' composto l'odv con nome cognome e quanto ci costa ?

**Risposta: L'organismo di Vigilanza ex D.lgs. 231/2001 è composto da Maria Luisa Mosconi, con la carica di Presidente, libero professionista, Silvano Corbella, libero professionista e consulente esperto di tematiche in materia di applicazione del D.lgs. 231/2001 e Alessandro Nespoli, Chief Compliance & Internal Audit Officer del Gruppo Prysmian. Per ciascuno dei due componenti esterni dell'organismo è previsto un compenso annuo per la carica pari a euro 10.000.**

27) Quanto costa la sponsorizzazione il Meeting di Rimini di CI ed EXPO 2015 o altre?  
Per cosa e per quanto ?

**Risposta: Prysmian non ha sponsorizzato il Meeting di Rimini ed Expo 2015.**

28) POTETE FORNIRMI L'ELENCO DEI VERSAMENTI e dei crediti AI PARTITI, ALLE FONDAZIONI POLITICHE, AI POLITICI ITALIANI ED ESTERI?

**Risposta: Prysmian non ha effettuato versamenti e non ha crediti verso partiti, fondazioni politiche, politici italiani ed esteri.**

29) AVETE FATTO SMALTIMENTO IRREGOLARE DI RIFIUTI TOSSICI ?

**Risposta: Prysmian non ha effettuato smaltimento irregolare di rifiuti tossici. La gestione dei rifiuti nel rispetto della legge è garantita da un sistema di gestione certificato (ISO140001) e soggetto ad audit di terza parte, in aggiunta agli audit effettuati dagli specialisti interni dedicati al tema.**

30) QUAL'E' STATO l'investimento nei titoli di stato, GDO, TITOLI STRUTTURATI ?

**Risposta: il Gruppo ha un investimento in titoli di stato Italiani per Euro 11 milioni (si veda Bilancio Consolidato pag. 248 nota 4)**

31) Quanto e' costato lo scorso esercizio il servizio titoli ? e chi lo fa ?

**Risposta: Il servizio titoli (servizio di gestione libro soci, assistenza tecnica assembleare e servizi connessi) è costato complessivamente euro 13.000. Nel corso del 2022 Spafid S.p.A., che svolgeva il servizio in argomento, ha ceduto ad Euronext il ramo d'azienda che include la tenuta del libro soci e l'assistenza tecnica assembleare.**

32) Sono previste riduzioni di personale, ristrutturazioni ? delocalizzazioni ?

**Risposta: Al momento non sono state annunciate riduzioni di personale o ristrutturazioni in Italia anche se va chiarito che il Gruppo valuta costantemente la profittabilità delle proprie Operations e conseguentemente la sostenibilità del proprio *footprint* a livello globale.**

33) C'e' un impegno di riacquisto di prodotti da clienti dopo un certo tempo ? come viene contabilizzato ?

**Risposta: No, il Gruppo in generale non assume impegni al riacquisto di prodotti.**

34) Gli amministratori attuali e del passato sono indagati per reati ambientali, RICICLAGGIO, AUTORICLAGGIO O ALTRI che riguardano la società ? CON QUALI POSSIBILI DANNI ALLA SOCIETA' ?

**Risposta: Non ci risultano indagini avviate a carico degli amministratori per i reati sopra elencati.**



35) Ragioni e modalità di calcolo dell'indennità di fine mandato degli amministratori.

**Risposta: Si prega di fare riferimento alla Relazione sulla Remunerazione sezione I paragrafo 8.4.**

36) Chi fa la valutazione degli immobili? Quanti anni dura l'incarico ?

**Risposta: la valutazione degli immobili è gestita tramite un approccio congiunto di terze parti e risorse specializzate interne. La funzione interna Real Estate HQ, che ha in carico l'Asset & Property Management Worldwide, definisce di anno in anno le necessità di valutazioni o rivalutazioni, nonché l'uniformità di giudizio. La possibilità di effettuare verifiche combinate interne/esterne consente a Prysmian di eseguire periodicamente, e a rotazione, un *double check* per fornire valutazioni sempre realistiche. Prysmian si avvale dei servizi di diverse società specializzate che supportano nelle valutazioni fatte. La scelta delle società di consulenza che supportano Prysmian e la durata dei contratti varia in base a criteri di presenza territoriale nei vari Paesi o in base alle competenze specifiche del mercato di riferimento (es.: *industrial, commercial, logistic ecc...*).**

37) Esiste una assicurazione D&O (garanzie offerte importi e sinistri coperti, soggetti attualmente coperti, quando è stata deliberata e da che organo, componente di fringe-benefit associato, con quale broker è stata stipulata e quali compagnie la sottoscrivono, scadenza ed effetto scissione su polizza) e quanto ci costa ?

**Risposta: Il Gruppo ha in essere sin dalla propria costituzione una copertura assicurativa di Responsabilità Civile degli Amministratori, Sindaci e Dirigenti ad ombrello per tutti le società controllate e partecipate a livello mondiale. Il massimale è di €100.000.000 ripartito su vari livelli e sottoscritto da Generali, Liberty, Swiss Re, Allianz, Chubb, CNA ed HCC.**

**Sono assicurati tutti gli Amministratori, Dirigenti, Dirigenti Preposti, membri di comitati esecutivi, membri dell'Organismo di Vigilanza, Sindaci, Revisori e tutti i dipendenti siano essi presenti, passati o futuri.**

**La copertura è prestata per qualsiasi inadempienza, negligenza, errore, dichiarazione erronea, dichiarazione fuorviante omissione o atto da parte degli Assicurati, o qualsiasi richiesta di risarcimento rivendicata nei confronti di tali Assicurati in ragione della loro qualità di amministratori, sindaci, dirigenti o dipendenti del Gruppo. La copertura è inoltre estesa alle richieste di risarcimento presentate alla Società per qualsiasi violazione dei doveri, negligenza, errore, dichiarazione errata, dichiarazione fuorviante, omissione o atto da essa posto in essere.**

**La validità è per fatti risalenti a far data dal 28/07/2005 e per richieste di indennizzo presentate per la prima volta durante il periodo di validità della copertura; essa ha annualità dal 1° agosto 2022 al 31 luglio 2023.**

38) Sono state stipulate polizze a garanzia dei prospetti informativi (relativamente ai prestiti obbligazionari)?

**Risposta: Sì, sono state stipulate polizze specifiche.**

39) Quali sono gli importi per assicurazioni non finanziarie e previdenziali (differenziati per macroarea, differenziati per stabilimento industriale, quale struttura interna

delibera e gestisce le polizze, broker utilizzato e compagnie)?

**Risposta: La politica di finanziamento del rischio attraverso la stipula di programmi di assicurazione è strettamente legata al sistema di Enterprise Risk Management di Gruppo che analizza, quantifica e mitiga i rischi in relazione ai livelli di tolleranza ed appetito al rischio.**

**I programmi assicurativi internazionali sono stipulati centralmente dalla funzione Risk Management e negoziati direttamente con i mercati assicurativi senza l'ausilio di intermediari.**

**Non sono in essere coperture specifiche di natura previdenziale.**

- 40) VORREI SAPERE Quale é l'utilizzo della liquidità (composizione ed evoluzione mensile, tassi attivi, tipologia strumenti, rischi di controparte, reddito finanziario ottenuto, politica di gestione, ragioni dell'incomprimibilità, quota destinata al TFR e quali vincoli, giuridico operativi, esistono sulla liquidità)

**Risposta: Per quanto riguarda le necessità di cassa legate al capitale circolante del Gruppo Prysmian, queste aumentano durante la prima metà dell'anno, quando il Gruppo aumenta l'attività produttiva seguendo la stagionalità, con conseguente temporaneo aumento dell'indebitamento finanziario netto. Una gestione prudente del rischio di liquidità implica il mantenimento di un adeguato livello di disponibilità liquide e di depositi a breve termine.**

**Per quanto concerne il rischio di controparte relativo alla gestione di risorse finanziarie e di cassa, il rischio è monitorato attraverso procedure volte ad assicurare che le società del Gruppo intrattengano rapporti con controparti indipendenti di alto e sicuro profilo. Si rileva infatti che al 31 dicembre 2022 (così come per il 31 dicembre 2021) la grande maggioranza delle risorse finanziarie e di cassa risultano presso controparti "investment grade".**

**I tassi attivi sono a valori di mercato ed i proventi finanziari per il 2022 "Interessi maturati verso banche ed altri istituti finanziari" ammontano a ca Euro 13 milioni (si veda Bilancio Consolidato pag. 287 nota n. 25).**

**In aggiunta non si riscontrano particolari vincoli.**

- 41) VORREI SAPERE QUALI SONO GLI INVESTIMENTI PREVISTI PER LE ENERGIE RINNOVABILI, COME VERRANNO FINANZIATI ED IN QUANTO TEMPO SARANNO RECUPERATI TALI INVESTIMENTI.

**Risposta: L'utilizzo di energie rinnovabili, in particolare legate al fotovoltaico, è uno dei *pillar* principali per perseguire l'obiettivo di riduzione delle emissioni globali di CO2. Il Gruppo sta supportando l'utilizzo di impianti fotovoltaici tramite due filoni:**

- **Finanziamento tramite investimento diretto (Capex) – 5 siti per un totale di potenza installata di 7MWp, 5m€ di investimento con un *pay-back* medio di c/a 5y,**
- **Finanziamento tramite *leasing* (PPA) – 4 siti per un totale di potenza installata di 12.5MWp.**

- 42) Vi é stata retrocessione in Italia/estero di investimenti pubblicitari/sponsorizzazioni?

**Risposta: Gli investimenti pubblicitari/sponsorizzazioni del 2022 sono in**



**linea con l'anno precedente.**

43) Come viene rispettata la normativa sul lavoro dei minori ?

**Risposta: il Gruppo applica da anni una politica globale di rispetto di tutti gli standard internazionali Human Rights (le cui attività *corporate* sono pubblicate anche sul nostro *website*); in particolare il lavoro minorile non è una pratica accettata nel Gruppo.**

44) E' fatta o e' prevista la certificazione etica SA8000 ENAS ?

**Risposta: Il Gruppo al momento non ha la certificazione ENAS.**

45) Finanziamo l'industria degli armamenti ?

**Risposta: Domanda non pertinente con le materie all'ordine del giorno dell'Assemblea ma comunque il Gruppo Prysmian non finanzia l'industria degli armamenti.**

46) vorrei conoscere POSIZIONE FINANZIARIA NETTA DI GRUPPO ALLA DATA DELL'ASSEMBLEA CON TASSI MEDI ATTIVI E PASSIVI STORICI.

**Risposta: Domanda non pertinente alle materie all'ordine del giorno dell'Assemblea.**

**Per la posizione finanziaria netta al 31.12.2022 e la sua composizione si veda Bilancio Consolidato 2022 pag. 263. Per quanto attiene al tasso passivo medio si veda Bilancio Consolidato pag. 262 (1,5% per il 2022) mentre i tassi medi attivi per l'anno 2022 non sono significativi.**

47) A quanto sono ammontate le multe Consob, Borsa ecc di quale ammontare e per cosa ?

**Risposta: nel 2022 non sono state comminate sanzioni da parte di Consob e Borsa al gruppo Prysmian**

48) Vi sono state imposte non pagate ? se si a quanto ammontano? Gli interessi ? le sanzioni ?

**Risposta: Il Gruppo Prysmian adempie ai propri obblighi tributari nei tempi e con le modalità previste dalle singole giurisdizioni in linea con la Strategia Fiscale di gruppo. A partire dal periodo di imposta 2020 tutte le società italiane del Gruppo sono nel regime di "Adempimento Collaborativo" con l'agenzia delle entrate.**

49) vorrei conoscere: VARIAZIONE PARTECIPAZIONI RISPETTO ALLA RELAZIONE IN DISCUSSIONE.

**Risposta: Nessuna variazione intervenuta.**

50) vorrei conoscere ad oggi MINUSVALENZE E PLUSVALENZE TITOLI QUOTATI IN BORSA ALL'ULTIMA LIQUIDAZIONE BORSISTICA DISPONIBILE

**Risposta: Domanda non pertinente alle materie all'ordine del giorno dell'Assemblea.**

**Con riferimento alle “Attività finanziarie valutate al *fair value* con contropartita conto economico” i titoli quotati sono già valutati al *fair value* alla data di bilancio (si veda Bilancio Consolidato pag. 252 nota 7).**

- 51) vorrei conoscere da inizio anno ad oggi L'ANDAMENTO DEL FATTURATO per settore.

**Risposta: Domanda non pertinente alle materie all'ordine del giorno dell'Assemblea.**

- 52) vorrei conoscere ad oggi TRADING SU AZIONI PROPRIE E DEL GRUPPO EFFETTUATO ANCHE PER INTERPOSTA SOCIETA' O PERSONA SENSI ART.18 DRP.30/86 IN PARTICOLARE SE E' STATO FATTO ANCHE SU AZIONI D'ALTRE SOCIETA', CON INTESTAZIONE A BANCA ESTERA NON TENUTA A RIVELARE ALLA CONSOB IL NOME DEL PROPRIETARIO, CON RIPORTI SUI TITOLI IN PORTAFOGLIO PER UN VALORE SIMBOLICO, CON AZIONI IN PORTAGE.

**Risposta: Si veda risposta alla domanda n.11**

- 53) vorrei conoscere PREZZO DI ACQUISTO AZIONI PROPRIE E DATA DI OGNI LOTTO, E SCOSTAMENTO % DAL PREZZO DI BORSA

**Risposta: Si veda risposta alla domanda n.11**

- 54) vorrei conoscere NOMINATIVO DEI PRIMI 20 AZIONISTI PRESENTI IN SALA CON LE RELATIVE % DI POSSESSO, DEI RAPPRESENTANTI CON LA SPECIFICA DEL TIPO DI PROCURA O DELEGA.

**Risposta: Le informazioni richieste non sono al momento disponibili. Una volta pubblicato il verbale della riunione, tali informazioni saranno contenute nei relativi allegati**

- 55) vorrei conoscere in particolare quali sono i fondi pensione azionisti e per quale quota ?

**Risposta: Le informazioni richieste non sono desumibili dalle informazioni iscritte a libro soci.**

- 56) vorrei conoscere IL NOMINATIVO DEI GIORNALISTI PRESENTI IN SALA O CHE SEGUONO L'ASSEMBLEA ATTRAVERSO IL CIRCUITO CHIUSO DELLE TESTATE CHE RAPPRESENTANO E SE FRA ESSI VE NE SONO CHE HANNO RAPPORTI DI CONSULENZA DIRETTA ED INDIRETTA CON SOCIETA' DEL GRUPPO ANCHE CONTROLLATE e se comunque hanno ricevuto denaro o benefit direttamente o indirettamente da società controllate , collegate, controllanti. Qualora si risponda con “non e' pertinente”, denuncio il fatto al collegio sindacale ai sensi dell'art.2408 cc.

**Risposta: Le informazioni richieste non sono al momento disponibili.**

57) vorrei conoscere Come sono suddivise le spese pubblicitarie per gruppo editoriale, per valutare l'indice d'indipendenza ? VI SONO STATI VERSAMENTI A GIORNALI O TESTATE GIORNALISTICHE ED INTERNET PER STUDI E CONSULENZE?

**Risposta:** Nel 2022 il Gruppo Prysmian ha effettuato le seguenti spese pubblicitarie.

**Digital advertising:**

- **Financial Times: € 30K,**
- **Xaxis agenzia di comunicazione (*programmatic display advertising*): € 10K,**
- **Linkedin: € 160K,**
- **Meta: € 30K,**
- **Investimento pagina pubblicitaria su Die Welt (12k€) e Newsweek (25k€).**

**Prysmian ha inoltre siglato un accordo di sponsorizzazione per la partecipazione a eventi su temi legati al mondo dell'energia, della transizione energetica e della digitalizzazione organizzati con il Gruppo RCS (50k€) e con il gruppo Il Sole 24 Ore Eventi, (75k€, es. Energy Summit 2022).**

**Non sono stati effettuati versamenti a giornali o testate giornalistiche ed internet per studi e consulenze nel corso del 2022.**

58) vorrei conoscere IL NUMERO DEI SOCI ISCRITTI A LIBRO SOCI , E LORO SUDDIVISIONE IN BASE A FASCE SIGNIFICATIVE DI POSSESSO AZIONARIO, E FRA RESIDENTI IN ITALIA ED ALL'ESTERO

**Risposta:** gli azionisti iscritti a Libro Soci risultano essere 26.216, di cui 20.175 residenti in Italia e 6.041 all'estero.

**N.26.199 azionisti detengono una partecipazione inferiore allo 0,99%, n.14 azionisti hanno una partecipazione compresa tra l'1% e l'1,99% e n. 3 azionisti hanno una partecipazione compresa tra il 2% e il 4,99%.**

59) vorrei conoscere SONO ESISTITI NELL'AMBITO DEL GRUPPO E DELLA CONTROLLANTE E O COLLEGATE DIRETTE O INDIRECTE RAPPORTI DI CONSULENZA CON IL COLLEGIO SINDACALE E SOCIETA' DI REVISIONE O SUA CONTROLLANTE. A QUANTO SONO AMMONTATI I RIMBORSI SPESE PER ENTRAMBI?

**Risposta:** Non c'è stato alcun rapporto di consulenza tra società del Gruppo ed il Collegio Sindacale di Prysmian S.p.A.

**Per quanto riguarda gli incarichi di consulenza assegnabili alla società di revisione il Gruppo Prysmian ha sempre rispettato la normativa di riferimento applicabile agli enti di interesse pubblico (inter alia Reg. UE 537/14 art 5.1).**

**L'informativa relativa ai corrispettivi riconosciuti nel 2022 dal Gruppo Prysmian alla società EY (e società del suo network) è inclusa nei prospetti allegati alla relazione annuale integrata (pag. 292).**

**Eventuali rimborsi spese sono corrisposti solo a fronte di spese sostenute e documentate nel rispetto della travel policy di Prysmian.**

60) vorrei conoscere se VI SONO STATI RAPPORTI DI FINANZIAMENTO DIRETTO O INDIRECTO DI SINDACATI, PARTITI O MOVIMENTI FONDAZIONI

POLITICHE (come ad esempio Italiani nel mondo) , FONDAZIONI ED ASSOCIAZIONI DI CONSUMATORI E/O AZIONISTI NAZIONALI O INTERNAZIONALI NELL'AMBITO DEL GRUPPO ANCHE ATTRAVERSO IL FINANZIAMENTO DI INIZIATIVE SPECIFICHE RICHIESTE DIRETTAMENTE ?

**Risposta: Non ci sono stati rapporti di finanziamento diretto o indiretto con sindacati, partiti o movimenti e fondazioni politiche, fondazioni e associazioni di consumatori e/o azionisti nazionali o internazionali nell'ambito del Gruppo anche attraverso il finanziamento di iniziative specifiche richieste direttamente.**

61) vorrei conoscere se VI SONO TANGENTI PAGATE DA FORNITORI ?

**Risposta: Domanda non pertinente con le materie all'ordine del giorno dell'Assemblea e comunque non consta alla Società il pagamento di tangenti.**

62) SE C'E' E COME FUNZIONA LA RETROCESSIONE DI FINE ANNO ALL'UFFICIO ACQUISTI E DI QUANTO E' ?

**Risposta: Il Gruppo Prysmian applica rigorose politiche di pianificazione e controllo degli approvvigionamenti e di gestione delle scorte a magazzino al fine di ridurre al minimo il capitale circolante necessario. In questo contesto, le scorte di materie prime presenti nei magazzini Prysmian a fine anno sono quelle esclusivamente necessarie a garantire la regolarità e continuità dei processi produttivi. Nessun tipo di materiale viene restituito o retrocesso ai fornitori a fine anno.**

**Inoltre, il Group Purchasing Department è responsabile della gestione ed esecuzione dei processi di acquisto *worldwide* e dell'applicazione rigorosa della Procurement Governance di Gruppo. Non riceve né commissioni né retrocessioni di alcun genere.**

63) vorrei conoscere se Si sono pagate tangenti per entrare nei paesi emergenti in particolare CINA, Russia e India ?

**Risposta: Domanda non pertinente con le materie all'ordine del giorno dell'Assemblea e comunque non consta alla Società il pagamento di tangenti.**

64) vorrei conoscere se SI E' INCASSATO IN NERO ?

**Risposta: Domanda non pertinente con le materie all'ordine del giorno dell'Assemblea e comunque non consta alla Società che siano stati effettuati incassi non regolari.**

65) vorrei conoscere se Si e' fatto insider trading ?

**Risposta: Domanda non pertinente con le materie all'ordine del giorno dell'Assemblea e comunque non consta alla Società l'avvio di procedimenti per insider trading a carico di esponenti della società.**

66) vorrei conoscere se Vi sono dei dirigenti e/o amministratori che hanno

interessenze in società' fornitrici ? AMMINISTRATORI O DIRIGENTI POSSIEDONO DIRETTAMENTE O INDIRETTAMENTE QUOTE DI SOCIETA' FORNITRICI ?

**Risposta: Non consta alla Società che dirigenti e/o amministratori abbiano interessenze in società fornitrici.**

67) quanto hanno guadagnato gli amministratori personalmente nelle operazioni straordinarie ?

**Risposta: Per gli amministratori non sono previsti benefici variabili. Per gli amministratori esecutivi la remunerazione variabile viene determinata secondo quanto stabilito dalla Politica di remunerazione che non prevede alcun collegamento con operazioni straordinarie.**

68) vorrei conoscere se TOTALE EROGAZIONI LIBERALI DEL GRUPPO E PER COSA ED A CHI ?

**Risposta: Il Gruppo Prysmian nel 2022 ha elargito circa 1,7 milioni di Euro di contributi alle comunità locali in termini di *cash contribution*, in *kind contribution* e donazioni di tempo. Le principali iniziative sono state indirizzate al supporto dei rifugiati ucraini ed altre iniziative a tutela del diritto alla salute. Si fa rimando alla sezione della Relazione Annuale Integrata nel capitolo 20 "Dichiarazione non Finanziaria" sezione "Impegno verso la comunità" pag. 164.**

69) vorrei conoscere se CI SONO GIUDICI FRA CONSULENTI DIRETTI ED INDIRETTI DEL GRUPPO quali sono stati i magistrati che hanno composto collegi arbitrali e qual'e' stato il loro compenso e come si chiamano ?

**Risposta: non consta alla Società nessun casistica riportata nella domanda.**

70) vorrei conoscere se Vi sono cause in corso con varie antitrust ?

**Risposta: Attualmente vi sono due cause pendenti che vedono contrapposte società del Gruppo ad alcune autorità antitrust. Nello specifico, si tratta delle cause promosse da società del Gruppo avverso le decisioni assunte rispettivamente da parte dell'autorità della concorrenza spagnola (CNMC) e da parte dell'autorità della concorrenza brasiliana (CADE), con cui queste hanno sanzionato società del Gruppo per asserite condotte anticoncorrenziali nell'ambito dei locali mercati di riferimento.**

71) vorrei conoscere se VI SONO CAUSE PENALI IN CORSO con indagini sui membri attuali e del passato del cda e o collegio sindacale per fatti che riguardano la società.

**Risposta: eventuali informazioni di questa natura non potrebbero essere fornite per ragioni di riservatezza. E comunque non risultano contenziosi penali in corso a carico di consiglieri e sindaci per vicende legate al loro incarico in Prysmian.**

72) vorrei conoscere se a quanto ammontano i BOND emessi e con quale banca

(CREDIT SUISSE FIRST BOSTON, GOLDMAN SACHS, MORGAN STANLEY E CITIGROUP, JP MORGAN, MERRILL LYNCH, BANK OF AMERICA, LEHMAN BROTHERS, DEUTSCHE BANK, BARCLAYS BANK, CANADIA IMPERIAL BANK OF COMMERCE –CIBC-)

**Risposta: vi è in essere un prestito obbligazionario convertibile emesso ad inizio 2021. Ci si è avvalsi di cinque primarie banche collocatrici tra cui Goldman Sachs delle banche sopra menzionate. Si veda Bilancio Consolidato 2022 pag. 260.**

73) vorrei conoscere DETTAGLIO COSTO DEL VENDUTO per ciascun settore .

**Risposta: il totale costi del gruppo Prysmian è così suddiviso nei diversi settori:**

M€	Projects	Energy	Telecom	Total Group
Materials	790	8.730	950	<b>10.470</b>
Energy	55	180	130	<b>365</b>
Labour	260	1.050	335	<b>1.645</b>
Distribution	20	550	120	<b>690</b>
Drums	10	140	30	<b>180</b>
Other	775	450	45	<b>1.270</b>
<b>Total</b>	<b>1.910</b>	<b>11.100</b>	<b>1.610</b>	<b>14.620</b>

74) vorrei conoscere

- A QUANTO SONO AMMONTATE LE SPESE PER:
- ACQUISIZIONI E CESSIONI DI PARTECIPAZIONI .
- RISANAMENTO AMBIENTALE
- Quali e per cosa sono stati fatti investimenti per la tutela ambientale ?

**Risposta:**

- **Acquisizioni e cessioni di partecipazioni:** Nel 2022 non sono state cedute o acquisite aziende.
- **Risanamento ambientale:** Prysmian è da sempre molto attenta al risanamento ambientale e nel corso del 2022 ha speso circa 1M€ in diversi siti, principalmente per attività di monitoraggio necessarie a verificare con le autorità la buona riuscita di attività di risanamento del suolo e delle acque di falda, ormai effettuate e concluse. Va sottolineato che tali attività di risanamento riguardano problematiche pregresse, derivanti da gestioni passate e successivamente acquisite dal Gruppo.
- **Quali e per cosa sono stati fatti investimenti per la tutela ambientale:** La tutela ambientale di Prysmian è volta, in questo periodo, a contribuire alla diminuzione dei gas ad effetto serra. In particolare, nel 2022 Prysmian ha investito più di 11M€ in sistemi di autogenerazione (pannelli solari), sistemi di riciclo dei gas ad effetto serra, impianti ad illuminazione LED e motori elettrici di nuova generazione per macchinari.

75) vorrei conoscere

- a. I BENEFICI NON MONETARI ED I BONUS ED INCENTIVI COME VENGONO CALCOLATI ?

**Risposta: Si prega di fare riferimento alla Relazione sulla Remunerazione sezione I paragrafi 7.2 & 7.3. Inoltre, per i consuntivi alla sezione II.**

- b. QUANTO SONO VARIATI MEDIAMENTE NELL'ULTIMO ANNO GLI STIPENDI DEI MANAGERS e degli a.d illuminati, rispetto a quello DEGLI IMPIEGATI E DEGLI OPERAI ?

**Risposta: Si prega di fare riferimento alla Relazione sulla Remunerazione nella tabella a pagina 61, in piena trasparenza.**

- c. vorrei conoscere RAPPORTO FRA COSTO MEDIO DEI DIRIGENTI/E NON.

**Risposta: Si prega di fare riferimento alla Relazione sulla Remunerazione, a pag. 15 viene fatta la comparazione tra CEO e dipendenti.**

- d. vorrei conoscere NUMERO DEI DIPENDENTI SUDDIVISI PER CATEGORIA, CI SONO STATE CAUSE PER MOBBING, PER ISTIGAZIONE AL SUICIDIO, INCIDENTI SUL LAVORO e con quali esiti ? PERSONALMENTE NON POSSO ACCETTARE IL DOGMA DELLA RIDUZIONE ASSOLUTA DEL PERSONALE

**Risposta: Non abbiamo cause in corso per *mobbing* né tanto meno per istigazione al suicidio e/o a seguito di danni biologici occorsi ai dipendenti.**

- e. Quanti sono stati i dipendenti inviati in mobilità pre pensionamento e con quale età media

**Risposta: Non sono stati definiti piani di mobilità e/o piani collettivi di incentivazione all'esodo per pre-pensionamento negli ultimi anni.**

- 76) vorrei conoscere se si sono comperate opere d'arte ? da chi e per quale ammontare ?

**Risposta: non sono stati effettuati acquisti di opere d'arte.**

- 77) vorrei conoscere in quali settori si sono ridotti maggiormente i costi, esclusi i vs stipendi che sono in costante rapido aumento.

**Risposta: Si sono ridotti i costi per assicurazioni (-5M€), le tasse locali e le donazioni**

- 78) vorrei conoscere. VI SONO SOCIETA' DI FATTO CONTROLLATE (SENSI C.C) MA NON INDICATE NEL BILANCIO CONSOLIDATO ?

**Risposta: Non ve ne sono.**

- 79) vorrei conoscere. CHI SONO I FORNITORI DI GAS DEL GRUPPO QUAL'E' IL PREZZO MEDIO.

**Risposta: Il Gruppo Prysmian si rifornisce di gas, nei paesi in cui opera, da distributori locali rilevanti e qualificati. A titolo di esempio citiamo i seguenti fornitori:**



- Italia: Enel
- Francia: ENI
- Germania: EWE

**Nel 2022 il prezzo medio *worldwide* pagato dal Gruppo Prysmian per le forniture di gas è stato di 57 €/MWh.**

80) vorrei conoscere se sono consulenti ed a quanto ammontano le consulenze pagate a società facenti capo al dr. Bragiotti, Erede, Trevisan e Berger ?

**Risposta: Non risultano tra i fornitori di Prysmian S.p.A. sig.ri Bragiotti e Berger.**

**Per quanto riguarda le consulenze agli studi in cui operano l'avv. Erede (Studio Bonelli Erede) sono state saldate nel 2022 fatture per circa 188 mila Euro e per il dott. Trevisan (Studio Trevisan & Associati) si rimanda alla domanda n.90.**

81) vorrei conoscere. A quanto ammonta la % di quota italiana degli investimenti in ricerca e sviluppo ?

**Risposta: La quota italiana di investimenti in R&D ammonta a c/a il 27% del totale spese R&D di Gruppo.**

82) VORREI CONOSCERE I COSTI per le ASSEMBLEE e per cosa ?

**Risposta: Con riferimento all'Assemblea del 12 aprile 2022, il costo legato alle formalità di convocazione e a prestazioni erogate da consulenti esterni (ad es. avvisi stampa 6.000, Notaio 41.000, Rappresentante Designato 3.000, ecc.) è stato di circa 50.000 euro.**

83) VORREI CONOSCERE I COSTI per VALORI BOLLATI

**Risposta: Prysmian S.p.A. non detiene valori bollati ed assolve al pagamento dei "Bolli" in maniera dematerializzata tramite versamento periodico con F24. Il costo per i valori bollati per l'anno 2022 è pari a Euro 952.**

84) Vorrei conoscere la tracciabilità dei rifiuti tossici.

**Risposta: la tracciabilità è data dal rispetto delle leggi locali (es.: registro rifiuti ove esistente), oppure dai sistemi di gestione in essere (ISO14001) che garantiscono l'aggiornamento della lista delle leggi applicabili, nonché la registrazione della documentazione relativa. È importante sottolineare che Prysmian, per la natura del suo processo, non ha quantità significative di rifiuti tossici da gestire.**

85) QUALI auto hanno il Presidente e l'ad e quanto ci costano come dettaglio dei benefits riportati nella relazione sulla remunerazione ?

**Risposta: Il Presidente non ha alcuna auto assegnata, mentre l'Amministratore Delegato ha, secondo *policy* di gruppo, un veicolo *full electric*, ovvero una TESLA, MODEL 3 BERLINA FULL ELECTRIC, che costa 1050 € al mese.**

86) Dettaglio per utilizzatore dei costi per uso o noleggio di elicotteri ed aerei Quanti sono gli elicotteri utilizzati di che marca e con quale costo orario ed utilizzati da chi ? se le risposte sono “ Le altre domande non sono pertinenti rispetto ai punti all’ordine del giorno “ denuncio tale reticenza al collegio sindacale ai sensi dell’art.2408 cc.

**Risposta: Il Gruppo non possiede velivoli e non ha in essere contratti di noleggio.**

**I jet privati vengono utilizzati solo in occasione di eventi straordinari quando non è possibile o conveniente utilizzare voli commerciali. Nell’esercizio 2022 sono stati effettuati due voli privati per missioni aziendali del *top management* per un costo complessivo di 25.304 Euro.**

87) A quanto ammontano i crediti in sofferenza ?

**Risposta: I crediti commerciali scaduti da oltre 365 giorni ritenuti non recuperabili e quindi coperti da fondo svalutazione crediti sono pari al 31 dicembre 2022 a Euro 54 milioni. Si rimanda al riguardo alla relazione annuale integrata (pag. 250).**

88) CI SONO STATI CONTRIBUTI A SINDACATI E O SINDACALISTI SE SI A CHI A CHE TITOLO E DI QUANTO ?

**Risposta: Non sono previsti contributi speciali a sindacati o sindacalisti di nessun tipo eccezione fatta per quelli dovuti in nome e per conto dei singoli dipendenti aderenti alle diverse organizzazioni sindacali (tessere sindacali) dietro loro specifico mandato così come previsto dalla normativa contrattuale e di legge vigente.**

89) C’e’ e quanto costa l’anticipazione su cessione crediti % ?

**Risposta: sì, c’è ed avviene a condizioni di mercato.**

90) C’e’ il preposto per il voto per delega e quanto costa? Se la risposta e’ :

“Il relativo costo non è specificamente enucleabile in quanto rientra in un più ampio insieme di attività correlate all’assemblea degli azionisti.” Oltre ad indicare gravi mancanze nel sistema di controllo , la denuncio al collegio sindacale ai sensi dell’art.2408 cc.

**Risposta: Il Rappresentante designato dalla Società ai sensi dell’articolo 135-undecies del TUF è l’avv. Dario Trevisan ed il corrispettivo per questa attività è di circa 3.000 euro, iva compresa.**

91) A quanto ammontano gli investimenti in titoli pubblici ?

**Risposta: si veda risposta alla domanda n. 30.**

92) Quanto e’ l’indebitamento INPS e con l’AGENZIA DELLE ENTRATE?

**Risposta: Non esiste indebitamento nei confronti di Inps o Agenzia Entrate: i contributi e le imposte vengono regolarmente versati nei termini di legge. I “Debiti previdenziali e altri debiti tributari” nel bilancio individuale 2022**

ammontano a 9 milioni di Euro circa (pag. 372 relazione annuale integrata) di cui 2,2 milioni di Euro relativi a INPS. La medesima voce “Debiti previdenziali e altri debiti tributari” nel bilancio consolidato ammonta a circa 258 milioni di Euro (pag. 264 relazione annuale integrata).

I “Debiti per imposte correnti” nel bilancio individuale 2022 ammontano a 2 milioni di Euro circa (pag. 379 relazione annuale integrata) verso l'erario italiano. La medesima voce “Debiti per imposte correnti” nel bilancio consolidato ammonta a circa 133 milioni di Euro (pag. 217 relazione annuale integrata).

**Quanto sopra trattasi di passività non ancora scadute alla data di riferimento del bilancio.**

93) Se si fa il consolidato fiscale e a quanto ammonta e per quali aliquote ?

**Risposta: Le società italiane del Gruppo Prysmian aderiscono al Consolidato fiscale nazionale ai fini dell'imposta sui redditi delle società (cd. IRES). Le società partecipano altresì al Gruppo IVA. L'aliquota IRES di riferimento è il 24%.**

94) Quanto e' il margine di contribuzione dello scorso esercizio ?

**Risposta: il margine primo, calcolato come vendita di prodotti finiti meno costo dei materiali diretti, è 4.950M€**

95) in relazione agli uffici amministrativi interni della società (che dovrebbero essere quelli che forniscono la documentazione ed il supporto tanto agli organi di amministrazione e controllo della società (in primis Collegio Sindacale o OdC 231/2001) quanto alla società di revisione ed eventualmente a Consob e/o altre Authorities, vorrei sapere:

- in quali settori / sezioni sia strutturato (ad esempio, per ufficio fatture attive: clienti corporate / clienti privati, per ufficio fatture passive: fornitori utenze gas luce telefono / fornitori automezzi / fornitori immobili / fornitori professionisti, ufficio contabilità analitica / controlling, ecc, ufficio controlli interni, ufficio del personale, ufficio incassi e/o pagamenti, ufficio antiriciclaggio, ufficio affari societari, ufficio relazioni con investitori istituzionali, ufficio relazioni con piccoli azionisti, ecc.)
- quanto personale è normalmente impiegato in ogni settore / sezione;
- quale sia la tempistica normale per le registrazioni contabili
- come siano strutturati (c'è un capoufficio / un team leader / un referente per ogni singolo settore / singola sezione?);
- a chi riportano i singoli settori / le singole sezioni (al CEO, al CFO, al Presidente, ecc.?).

ed in altre parole ... possiamo stare tranquilli:

- che le registrazioni contabili avvengano tempestivamente e nel modo corretto?
- che vengano tempestivamente pagate le fatture giuste e che vengano monitorati gli incassi delle fatture che emettiamo?
- che siamo in grado di supportare adeguatamente la società di revisione per i controlli di Legge?

**Risposta: gli organi di amministrazione e controllo della società non hanno**

**mosso alcun rilievo circa la struttura delle funzioni amministrative che forniscono supporto.**

**La struttura Finance di corporate è la principale struttura coinvolta internamente alla società in merito alla documentazione e supporto agli organi di amministrazione e controllo della società. Si compone di: area amministrazione, area controlling, area corporate finance e tesoreria, area taxation, area relazione con investitori.**

**In media, ciascuna area impiega 16 addetti.**

**Ciascuna area ha un responsabile di riferimento, il quale riporta al CFO del gruppo.**

**I bilanci, con relative registrazioni contabili e fatture, sono sottoposti annualmente ad audit esterno effettuato da società di revisione accreditate.**

- 96) in caso di pagamenti erronei, ad esempio per duplicazione dei pagamenti, come viene gestita la procedura di recupero?

**Risposta: I sistemi informativi e le procedure del Gruppo prevedono svariati controlli atti a prevenire il rischio di duplicazione pagamenti.**

**Nell'eventualità di errati pagamenti la procedura prevede che il dipartimento Prysmian incaricato si metta in contatto con i referenti del fornitore per constatare la duplicazione del pagamento ed accordarsi sulle modalità di recupero delle somme.**

- 97) in caso di mancati incassi, come viene gestita la procedura di recupero crediti?

**Risposta: Il Gruppo ha in essere procedure volte ad assicurare che le vendite di prodotti e servizi vengano effettuate a clienti di buona affidabilità, tenendo conto della loro posizione finanziaria, dell'esperienza passata e di altri fattori. I limiti di credito sui principali clienti sono basati su valutazioni interne ed esterne sulla base di soglie approvate dalle Direzioni dei singoli paesi. L'utilizzo dei limiti di credito è monitorato periodicamente a livello locale. Il Gruppo ha inoltre in essere una polizza assicurativa globale su parte dei crediti commerciali che copre eventuali perdite, al netto della franchigia.**

**In caso di mancati incassi, i *credit manager* svolgono le attività di recupero crediti e/o notifica del sinistro all'assicurazione e/o passaggio al legale della pratica.**

- 98) Quanto si è speso per attività di lobby ? per cosa ? quando?

**Risposta: il Gruppo Prysmian ha accordi con società di consulenza per il monitoraggio delle attività parlamentari in Italia, a Bruxelles e in USA. Il costo per queste attività è stato di circa 200K€.**

\*\*\*



AGENDA

Allegato "C" al verbale di parte ordinaria  
dell'Assemblea del 19 aprile 2023

---

# Risultati finanziari Prysmian S.p.A.

---

**Prysmian**  
Group

Linking  
the Future

# CONTO ECONOMICO - PRYSMIAN SPA

Migliaia di Euro

	2022	2021
Ricavi ed altri proventi	245.035	292.852
Costi operativi e altri costi	(221.470)	(236.495)
Ammortamenti e svalutazioni	(35.020)	(29.637)
<b>Risultato operativo</b>	<b>(11.455)</b>	<b>26.720</b>
Proventi/(oneri) finanziari netti	(13.964)	(14.550)
Proventi netti su partecipazioni	176.287	148.551
<b>Risultato prima delle imposte</b>	<b>150.868</b>	<b>160.721</b>
Imposte	(7.100)	(21.754)
<b>Risultato netto</b>	<b>143.768</b>	<b>138.967</b>



# SITUAZIONE PATRIMONIALE E FINANZIARIA – PRYSMIAN SPA

Migliaia di Euro

	31 Dec 2022	31 Dec 2021
<b>Immobilizzazioni nette</b>	<b>5.913.352</b>	<b>5.937.889</b>
<i>di cui Partecipazioni</i>	5.701.163	5.719.977
<b>Capitale circolante netto</b>	<b>(102.073)</b>	<b>(228.513)</b>
<b>Fondi</b>	<b>(53.208)</b>	<b>(28.372)</b>
<b>Capitale investito netto</b>	<b>5.758.070</b>	<b>5.681.004</b>
<b>Fondi del personale</b>	<b>6.085</b>	<b>7.284</b>
<b>Patrimonio netto totale</b>	<b>2.460.945</b>	<b>2.294.862</b>
<b>Indebitamento finanziario netto</b>	<b>3.291.040</b>	<b>3.378.858</b>
<b>Totale patrimonio netto e fonti di finanziamento</b>	<b>5.758.070</b>	<b>5.681.004</b>



AGENDA

---

# Risultati consolidati di Gruppo

---

**Prysmian**  
Group

Linking  
the Future



# PRINCIPALI DATI FINANZIARI 2022

## RICAVI

RICAVI  
16.067 €M

CRESCITA ORGANICA  
14,4%

## ADJ. EBITDA

ADJ. EBITDA  
1.488 €M

ADJ. EBITDA MARGIN  
9,3%

## FREE CASH FLOW

FCF(\*)  
559 €M

DEBITO NETTO  
1.417 €M

### SOLIDA CRESCITA ORGANICA

- +30,3% crescita dei *Projects* trainati dal *Submarine*
- +14,7% E&I, con PD particolarmente forte (18,8%)
- +8,7% Industrial & NWC, con una performance eccellente dei Renewables
- +10,9% Telecom, con una crescita solida del business Optical

### ESPANSIONE DEI MARGINI

- 50% l'aumento del Adj. Ebitda a 1.488 €M vs 976 €M nel 2021
- 9,3% il margine Adj Ebitda nel 2022: 160 bps di miglioramento vs il 7,7% del 2021

### FREE CASH FLOW

- Prosegue il forte deleverage: 343 €M di riduzione del debito netto rispetto allo scorso anno
- 0,95x: il rapporto debito netto /Adj. Ebitda
- FCF(\*) yield a 6,8%



# SOLIDA PERFORMANCE IN TUTTI I BUSINESS

## Projects

1.594 2.161 **+30,3%**

Ricavi

Adj. Ebitda

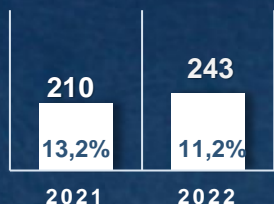

### HIGHLIGHTS

- Forte miglioramento nel Q4 come previsto
- Il mix di ricavi e inflazione sui costi diluiscono i margini
- ~ 20% dei ricavi nel 2022 da progetti a minore marginalità aggiudicati nel 2018-2019

## Energy

9.557 12.033 **+12,3%**

### E&I

6.361 8.196 **+14,7%**

### Industrial & NWC

2.838 3.442 **+8,7%**

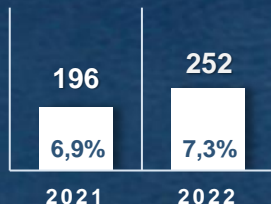
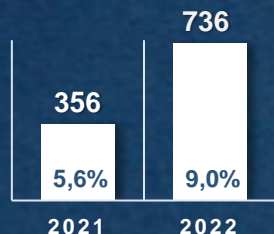

### HIGHLIGHTS

- Solida performance trainata da trend secolari (rafforzamento della rete, datacenter, rinnovabili) e dal resiliente mercato delle costruzioni non residenziali
- Crescita a doppia cifra del PD in tutte le regioni, confermata nel Q4

## Telecom

1.585 1.873 **+10,9%**

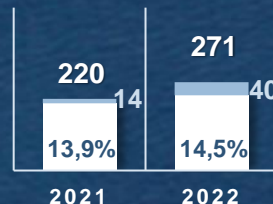

### HIGHLIGHTS

- Solida crescita in Optical, trainata principalmente dal Nord America
- Risultati YOFC guidati dal rimbalzo del mercato cinese

## TOTALE

12.736 16.067 **+14,4%**

Ricavi

Adj. Ebitda

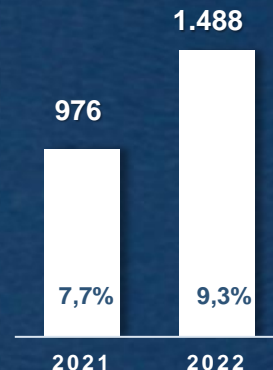

■ Crescita organica 2022

■ Quote di risultato in società valutate con il metodo del patrimonio netto

# CRESCITA ORGANICA IN TUTTE LE REGIONI

il valore di un'ampia presenza geografica

Dati escludendo Projects Business

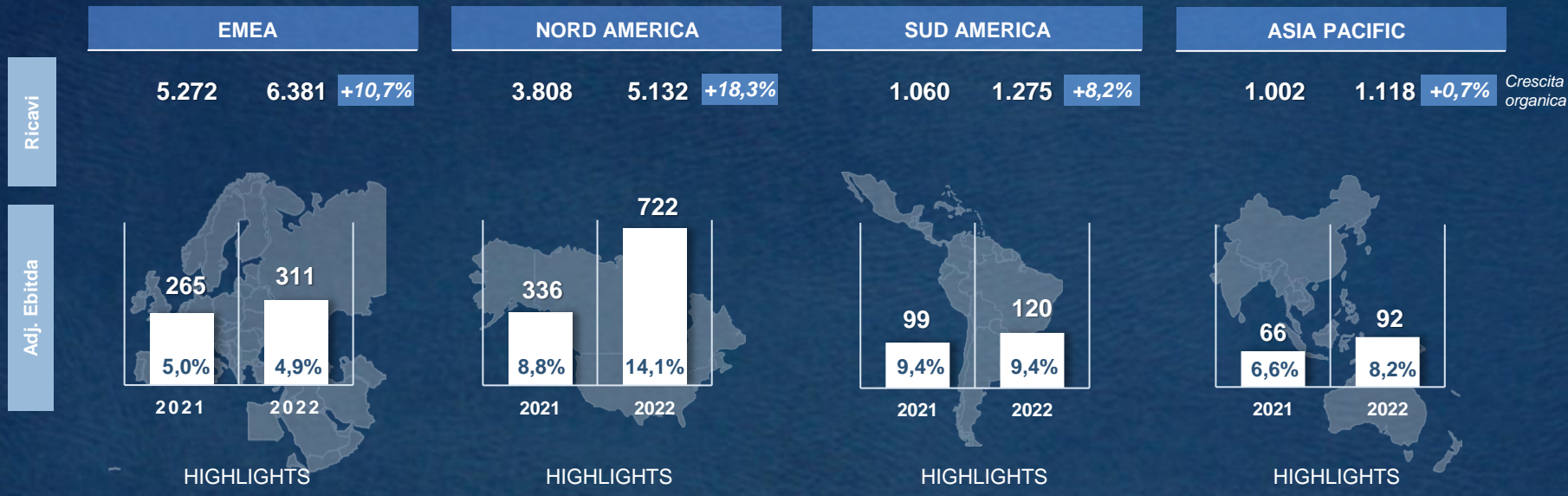

Crescita organica

## HIGHLIGHTS

- Risultati ottimi trainati da E&I e OEM & Renewables

## HIGHLIGHTS

- Risultati eccellenti in tutti i segmenti di business, grazie alla nostra posizione di leader nella regione

## HIGHLIGHTS

- Crescita trainata principalmente da Renewables
- Adj. Ebitda in miglioramento trainato da E&I e Renewables

## HIGHLIGHTS

- Performance positiva nonostante l'impatto Covid sui risultati della Cina
- Il recupero di YOFC sostiene la crescita



AGENDA

---

# Destinazione Utile Netto Prysmian S.p.A.

---

**Prysmian**  
Group

Linking  
the Future



# PRYSMIAN SPA

## Destinazione Utile Netto Prysmian S.p.A. e Distribuzione Dividendo

- **Destinazione utile netto Prysmian S.p.A. pari a Euro 143.767.869:**
  - Riserva per emissione azioni ai sensi dell'art. 2349 del Codice Civile 950.000 euro
  - Dividendi circa Euro 158 milioni
    - di cui:*
      - *dall'utile di esercizio* circa Euro 143 milioni
      - *dalle riserve di utili disponibili: "Utili portati a nuovo"* circa Euro 15 milioni
- **Dividendo lordo pari a Euro 0,60 per azione**
  - Totale azioni 268.144.246 – Azioni proprie 4.464.190\* = 263.680.056 azioni con diritto al dividendo
- **Data di pagamento del dividendo**
  - Se approvato dall'assemblea, il dividendo sarà posto in pagamento a partire dal 26 Aprile 2023, record date 25 Aprile 2023, e data stacco il 24 Aprile 2023



AGENDA

# Sostenibilità

**Prysmian**  
Group

Linking  
the Future





Prysmian ha target di decarbonizzazione approvati al 2030

## I Nostri Target

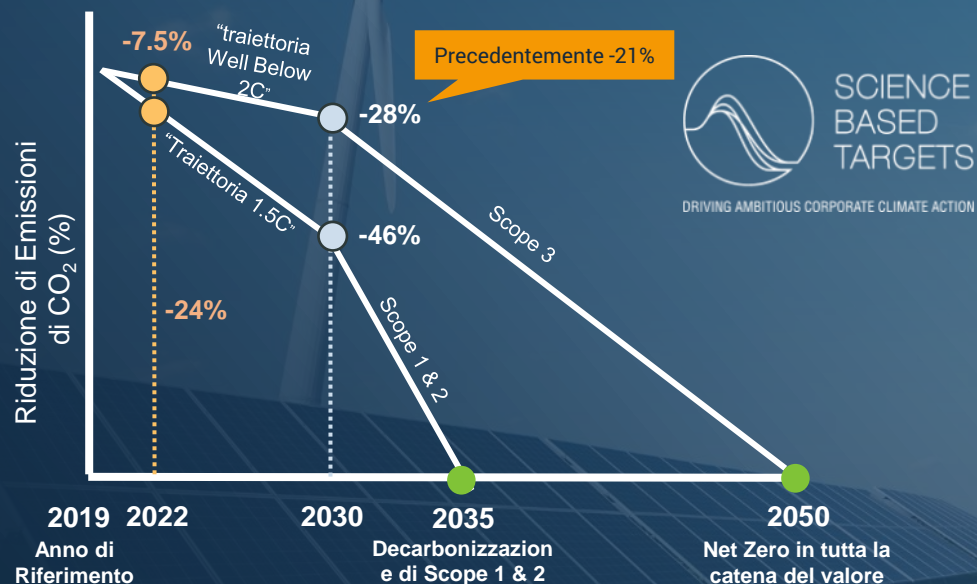

## Il Nostro Impegno

- 1 Decarbonizzare il 90%** delle emissioni Scope 1&2 entro il 2035
  - Eliminare il gas SF<sub>6</sub>
  - 100% di energie rinnovabili
- 2 Decarbonizzare il 90%** delle emissioni Scope 3 entro il 2050
- 3 Neutralizzare** ogni emissione residua

## I Risultati di Scope 1&2

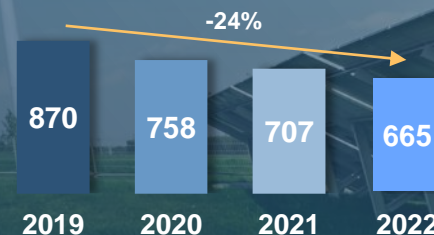

# Climate Change Ambition | Contributi Principali

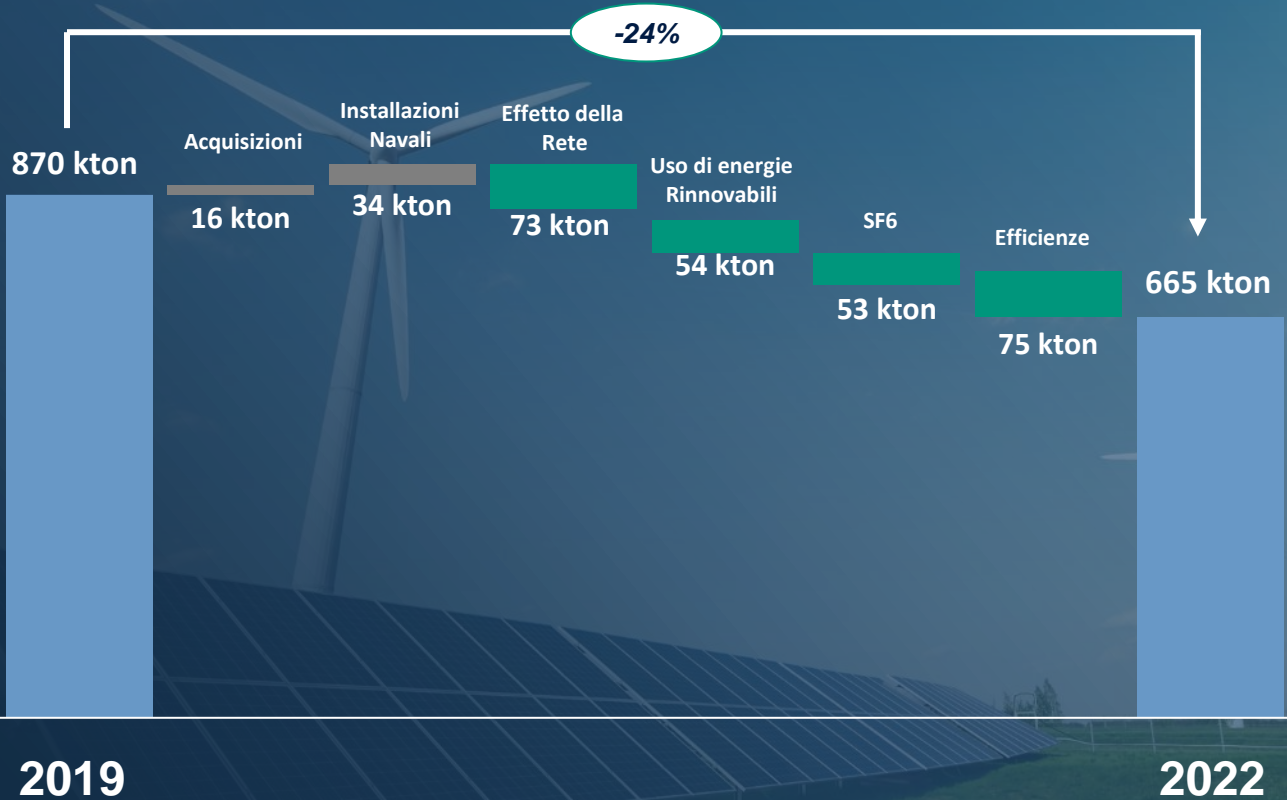

**- 46%**  
 Riduzione di emissioni legate ad SF<sub>6</sub>

**31 m€**  
 Investimenti in azioni di riduzione della CO<sub>2</sub> dal 2019

# Climate Change Ambition | Piano di Decarbonizzazione

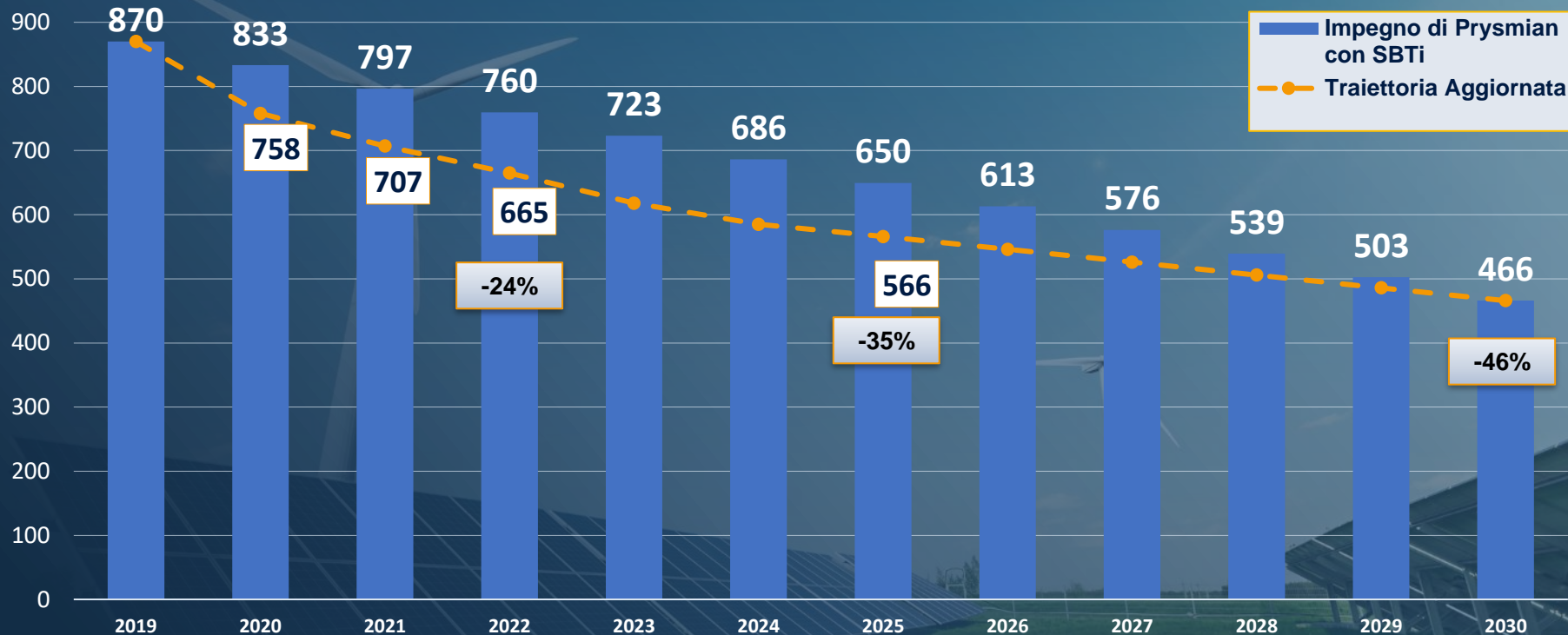

# Climate Change Ambition | Innovazione

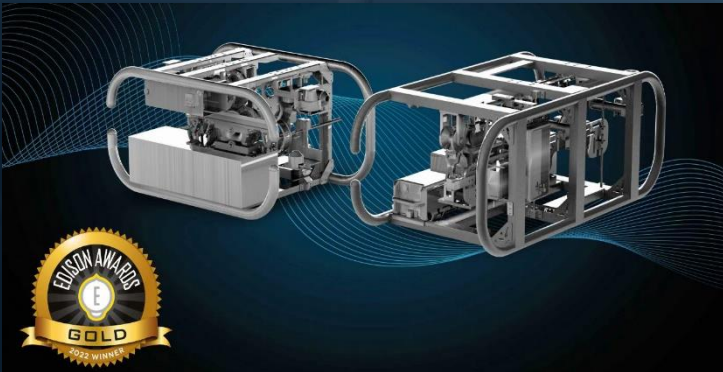

**Innovare per supportare la decarbonizzazione dei clienti:** E3X è un rivestimento derivato dall'industria spaziale, che riduce le perdite e le emissioni di CO<sub>2</sub> delle linee di trasmissione aeree.



**+25% Efficienza di Trasmissione**



**-25% Perdite di Potenza**



**-20% Sul costo totale del progetto**

*Alcuni dei clienti che usano E3X:*





## RAME RICICLATO



- **10%** del rame comprato dal Gruppo è riciclato
- Quantità limitata sul mercato e disponibile sono in poche geografie
- Usare materiale riciclato abbassa fortemente le emissioni di CO<sub>2</sub> del rame

## POLIETILENE RICICLATO

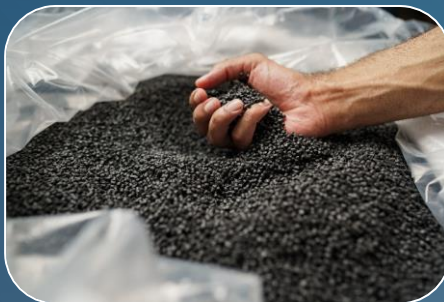

- **5%** del polietilene usato per le guaine è riciclato
- Prysmian punta a raggiungere il **20% entro il 2025**
- Necessità di collaborazioni di lungo periodo con i fornitori per assicurarsi materiali di alta qualità

## P-LASER



- P-Laser è il primo cavo al mondo **100% riciclabile**
- Riduce le perdite di rete e quindi le emissioni di CO<sub>2</sub>
- Maggiori prestazioni ad alte temperature e maggiore sicurezza.